Progetto di messa in produzione

Pozzo a gas naturale
"Podere Maiar 1dir" nel Comune di Budrio (BO)

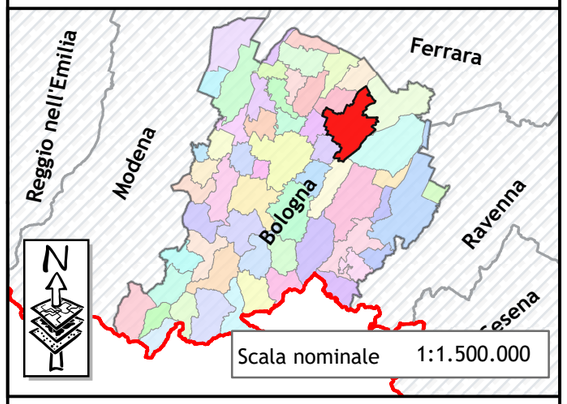

TAVOLA N. 3
USO DEL SUOLO

0 100 200
Meters

Scala nominale
1:5.000

LEGENDA

- PODERE_MAIAR Layout impianto di produzione
- PODERE MAIAR Pipeline
- Cameretta esistente e ampliamento
- Impianto di misura

- 1121 Ed Tessuto residenziale urbano
- 1122 Es Strutture residenziali isolate
- 1211 Ia Insediamenti produttivi
- 1212 Iz Insediamenti agro-zootecnici
- 1222 Rs Reti stradali
- 1223 Rv Aree verdi associate alla viabilità
- 1224 Rf Reti ferroviarie
- 1411 Vp Parchi
- 1422 Vs Aree sportive
- 1425 Vi Ippodromi
- 1430 Vm Cimiteri
- 2121 Se Seminativi semplici irrigui
- 2220 Cf Frutteti
- 2310 Pp Prati stabili
- 3114 Bp Boschi planiziari a prevalenza di farnie e frassini
- 5123 Ax Bacini artificiali
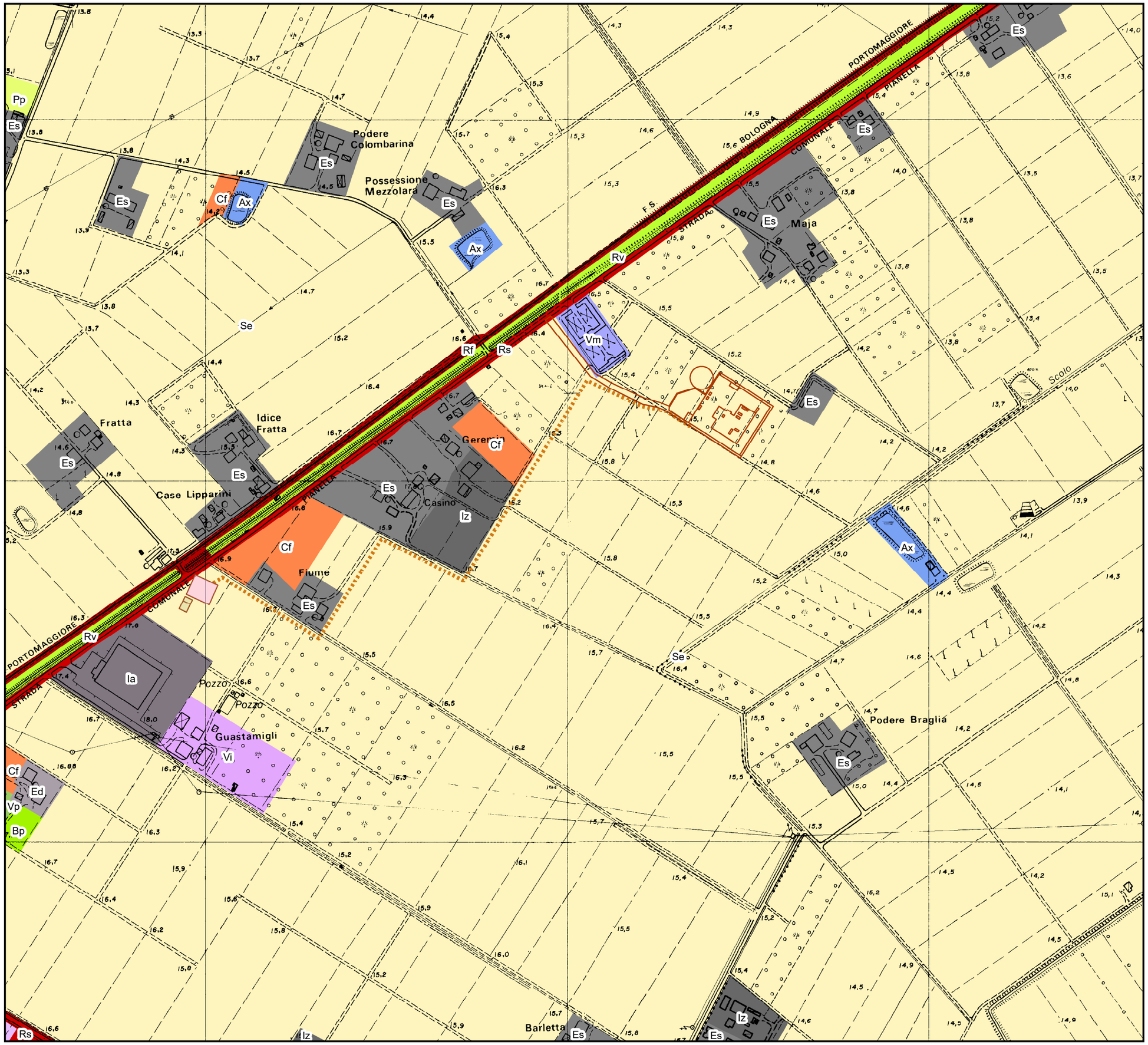
FONTI CARTOGRAFICHE Base Cartografica: CTR Regione Emilia Romagna (1:5000)
Uso del Suolo Regione Emilia Romagna (agg. 2014)