TAVOLA 6

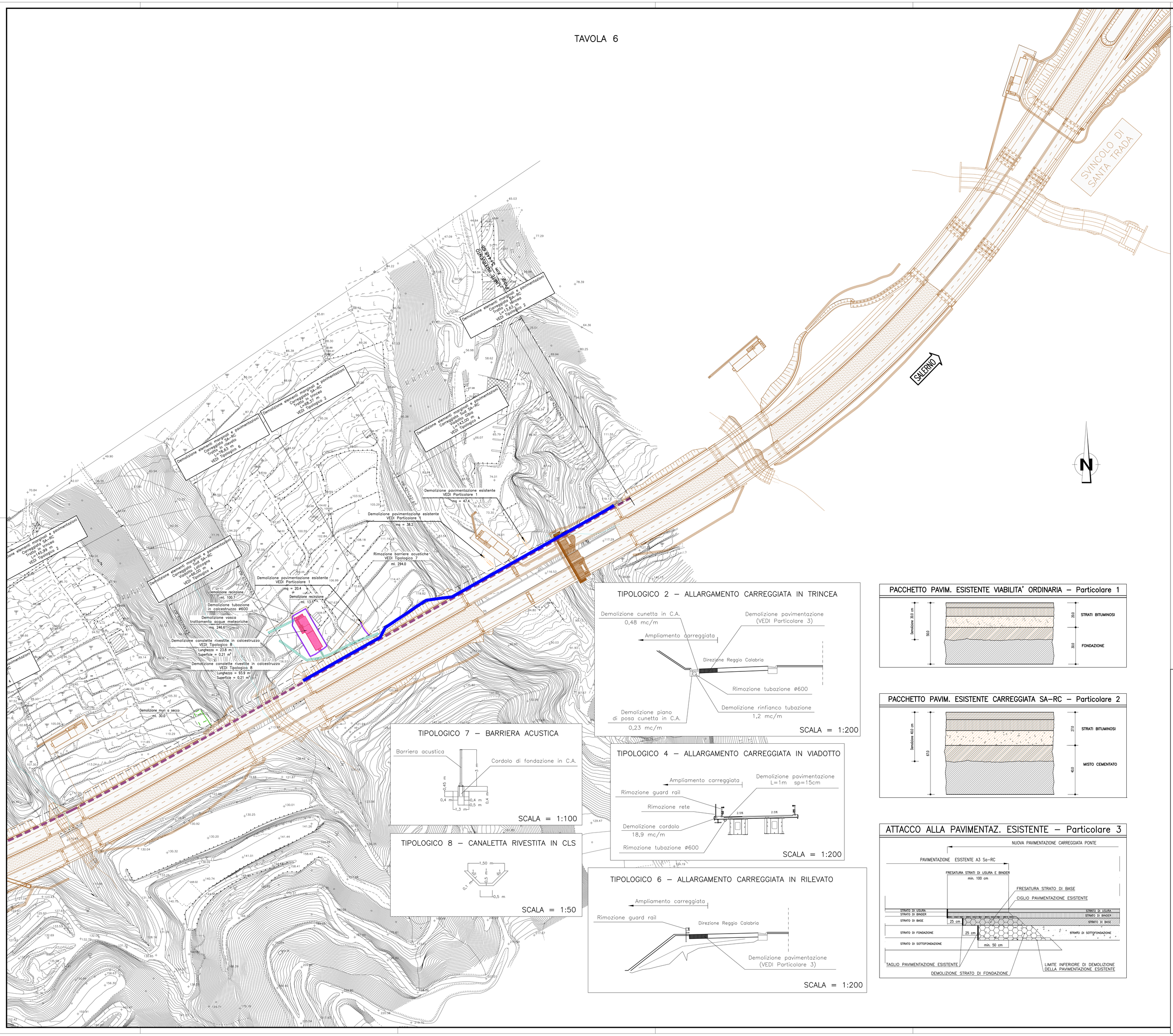

TIPOLOGICO 2 – ALLARGAMENTO CARREGGIATA IN TRINCEA

SCALA = 1:200

TIPOLOGICO 7 – BARRIERA ACUSTICA

SCALA = 1:100

TIPOLOGICO 4 – ALLARGAMENTO CARREGGIATA IN VIADOTTO

SCALA = 1:200

TIPOLOGICO 8 – CANALETTA RIVESTITA IN CLS

SCALA = 1:50

TIPOLOGICO 6 – ALLARGAMENTO CARREGGIATA IN RILEVATO

SCALA = 1:200

PACCHETTO PAVIM. ESISTENTE VIABILITA' ORDINARIA – Particolare 1

PACCHETTO PAVIM. ESISTENTE CARREGGIATA SA–RC – Particolare 2

ATTACCO ALLA PAVIMENTAZ. ESISTENTE – Particolare 3

NOTE GENERALI

LEGENDA

LAVORAZIONI

- DEMOLIZIONE BARACCHE
- DEMOLIZIONE EDIFICI CIVILI
- DEMOLIZIONE TETTOIE
- DEMOLIZIONE RUDERI
- DEMOLIZIONE CORPO BASSO
- DEMOLIZIONE PARATIA DI PALI
- DEMOLIZIONE IMPALCATO
- DEMOLIZIONE PISCINE–VASCHE
- DEMOLIZIONE STRADA/PIAZZALE ASFALTATO
- DEMOLIZIONE STRADA CAMPESTRE
- DEMOLIZIONE PIATTAFORME IN CEMENTO
- DEMOLIZIONE CORDOLI
- DEMOLIZIONE IMBOCCO TOMBINO
- DEMOLIZIONE VASCA DI TRATTAMENTO DELLE ACQUE METEORICHE
- DEMOLIZIONE MURI DI SOSTEGNO
- DEMOLIZIONE MURI DIVISORI
- DEMOLIZIONE MURI A SECCO
- DEMOLIZIONE RECINZIONI
- DEMOLIZIONE ELEM. MARGINALI E PAVIMENTAZ. CARREGGIATA SA–RC
- RIMOZIONE BARRIERE ACUSTICHE
- AREE OGGETTO DI DEMOLIZIONI E RIMOZIONI PER L'APPRESTAMENTO DELLE ATTIVITA' DI CANTIERIZZAZ. DELL'OPERA DI ATTRAVERSAMENTO
- CIGLI STRADA IN PROGETTO
- CANALE DI IRRIGAZIONE
- ACQUA CORRENTE
- CABINE ELETTRICHE
- PALI LINEA ELETTRICA
- DEMOLIZIONE CANALETTE RIVESTITE IN CALCESTRUZZO
- DEMOLIZIONE POZZETTO
- DEMOLIZIONE TUBAZIONE IN CALCESTRUZZO ø600

QUADRO DI UNIONE

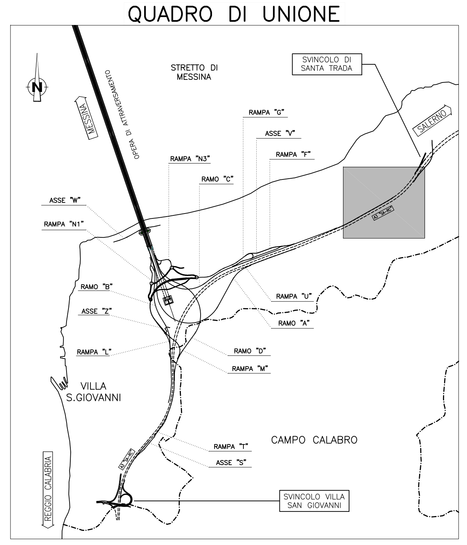

Stretto di Messina

Concessionaria per la progettazione, realizzazione e gestione del collegamento stabile tra la Sicilia e il Continente
Organismo di Diritto pubblico
(Legge n° 1158 del 17 dicembre 1971, modificata dal D.Lgs. n° 114 del 24 aprile 2003)

EurolinK

PONTE SULLO STRETTO DI MESSINA

PROGETTO DEFINITIVO

EUROLINK S.C.p.A.
IMPREGILO S.p.A. (Mandataria)
SOCIETA' ITALIANA PER CONDOTTE D'ACQUA S.p.A. (Mandante)
COOPERATIVA MURATORI E CEMENTISTI - C.M.C. di Ravenna Soc. Coop. a.r.l. (Mandante)
SACYR S.A.U. (Mandante)
ISHIKAWAJIMA - HARIMA HEAVY INDUSTRIES CO. Ltd. (Mandante)
A.C.I. S.C.P.A. - CONSORZIO STABILE (Mandante)

IL PROGETTISTA	IL CONTRAENTE GENERALE	STRETTO DI MESSINA	STRETTO DI MESSINA
SINA Dott. Ing. F. Collo Ordine Ingegneri Milano n° 20355 EUROLINK Dott. Ing. E. Pagani Ordine Ingegneri Milano n° 15408	Project Manager (Ing. P.P. Marcheselli)	Direttore Generale e RUP Validazione (Ing. G. Fiammenghi)	Amministratore Delegato (Dott. P. Ciucci)

COLLEGAMENTI CALABRIA

CS0739_F0

INFRASTRUTTURE STRADALI OPERE CIVILI
DEMOLIZIONI
GENERALE
PLANIMETRIA LOCALIZZAZIONI – TAVOLA 6

CODICE: C G 0 7 0 0 P P 7 D C S C D Z G 0 0 0 0 0 0 0 0 0 6 F0
SCALA: 1:1000

REV.	DATA	DESCRIZIONE	REDATTO	VERIFICATO	APPROVATO
F0	20/06/2011	EMISSIONE FINALE	PRO ITER S.r.l.	F. BERTONI	F. COLLA

NOME DEL FILE: CS0739_F0.dwg