Comune di CASSIGLIO

Comune di CASSIGLIO

Comune di CASSIGLIO

Comune di CASSIGLIO

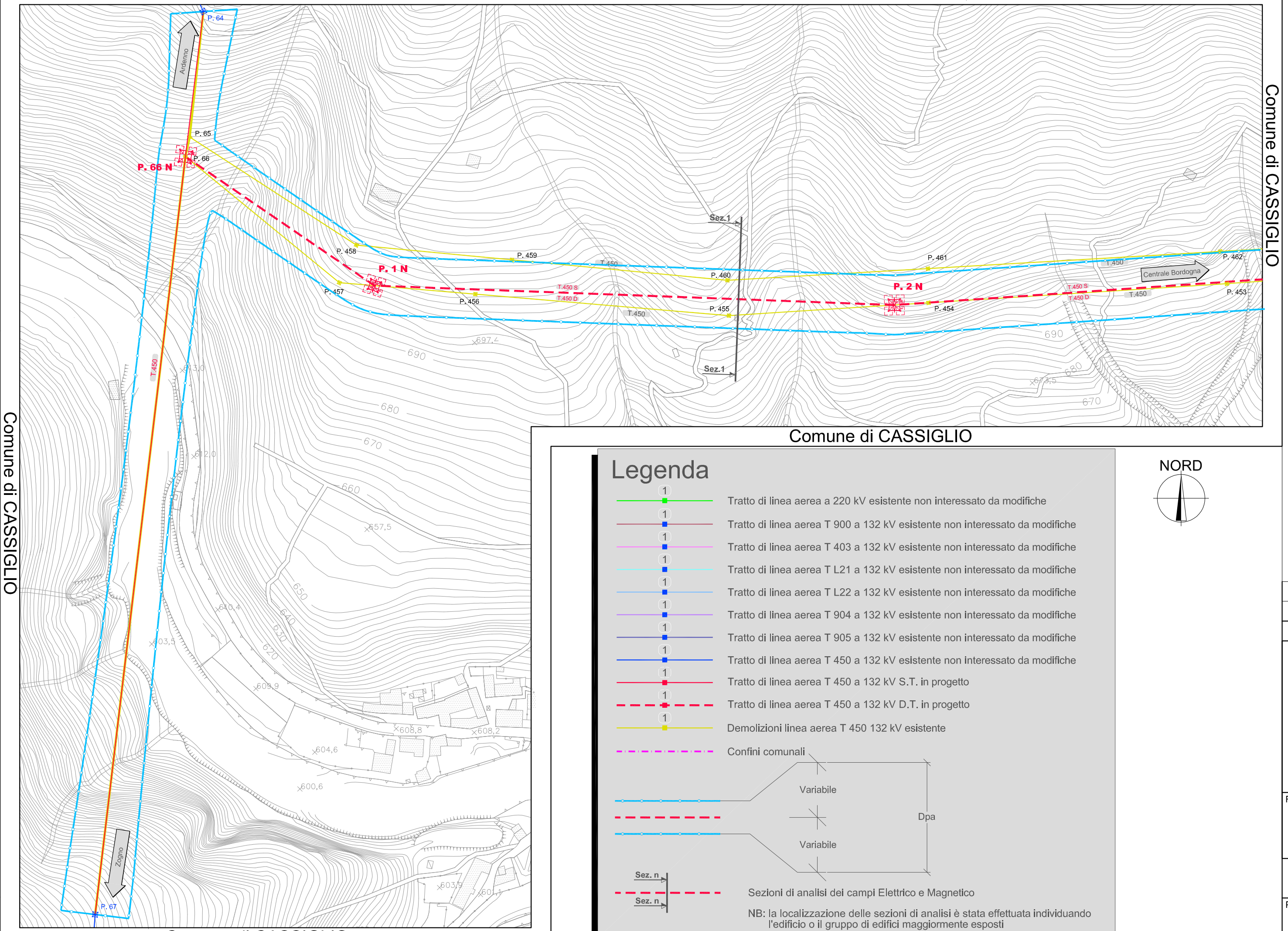

Legenda

- Tratto di linea aerea a 220 kV esistente non interessato da modifiche
- Tratto di linea aerea T 900 a 132 kV esistente non interessato da modifiche
- Tratto di linea aerea T 403 a 132 kV esistente non interessato da modifiche
- Tratto di linea aerea T L21 a 132 kV esistente non interessato da modifiche
- Tratto di linea aerea T L22 a 132 kV esistente non interessato da modifiche
- Tratto di linea aerea T 904 a 132 kV esistente non interessato da modifiche
- Tratto di linea aerea T 905 a 132 kV esistente non interessato da modifiche
- Tratto di linea aerea T 450 a 132 kV esistente non interessato da modifiche
- Tratto di linea aerea T 450 a 132 kV S.T. in progetto
- Tratto di linea aerea T 450 a 132 kV D.T. in progetto
- Demolizioni linea aerea T 450 132 kV esistente
- Confini comunali

Variabile

Dpa

Variabile

Sezioni di analisi dei campi Elettrico e Magnetico

NB: la localizzazione delle sezioni di analisi è stata effettuata individuando l'edificio o il gruppo di edifici maggiormente esposti

NORD

Unità Progettazione Realizzazione Impianti
Il Responsabile
(P. ZANNI)

Rev.	Data	Descrizione della revisione	Elaborato	Verificato	Approvato
-	-	-	-	-	-
00	15/03/2016	Prima emissione	Geo-cad	F. Pedrinazzi	P. Zanni

Terna Rete Italia
TERNA GROUP

Direzione Territoriale Nord Ovest
UPRI

Impianto: Linea a S.T.
Ardenno-Zogno-Pedesina-Gerola-Bordogna

N°terna: 450

Tensione(kV): 132

Titolo: Progetto di rinnovo della linea "Ardenno - Zogno" nel tratto compreso fra il p.66 e la centrale elettrica di Bordogna in provincia di Bergamo.

Progetto Definitivo
Aerofotogrametria con fascia DpA e sezioni di analisi

Scale: 1:2000

Ricavato dal doc.:

Files: DE23450B1BBX00008_00_05.dwg + rif. Aerofotogrammetria 1:2000

Formato: 1895 x 297

Foglio: 5 di 5

Identificativo documento: D E 23450B1 B BX 00008

TERNA si riserva a termini di legge la proprietà di questo documento, con divieto di riprodurlo, di consegnarlo o di renderlo comunque noto a Terzi senza preventiva autorizzazione.

Progetto:
Linea T.450 - Rifacimento Parziale

Identificativi doc. esterno:
-