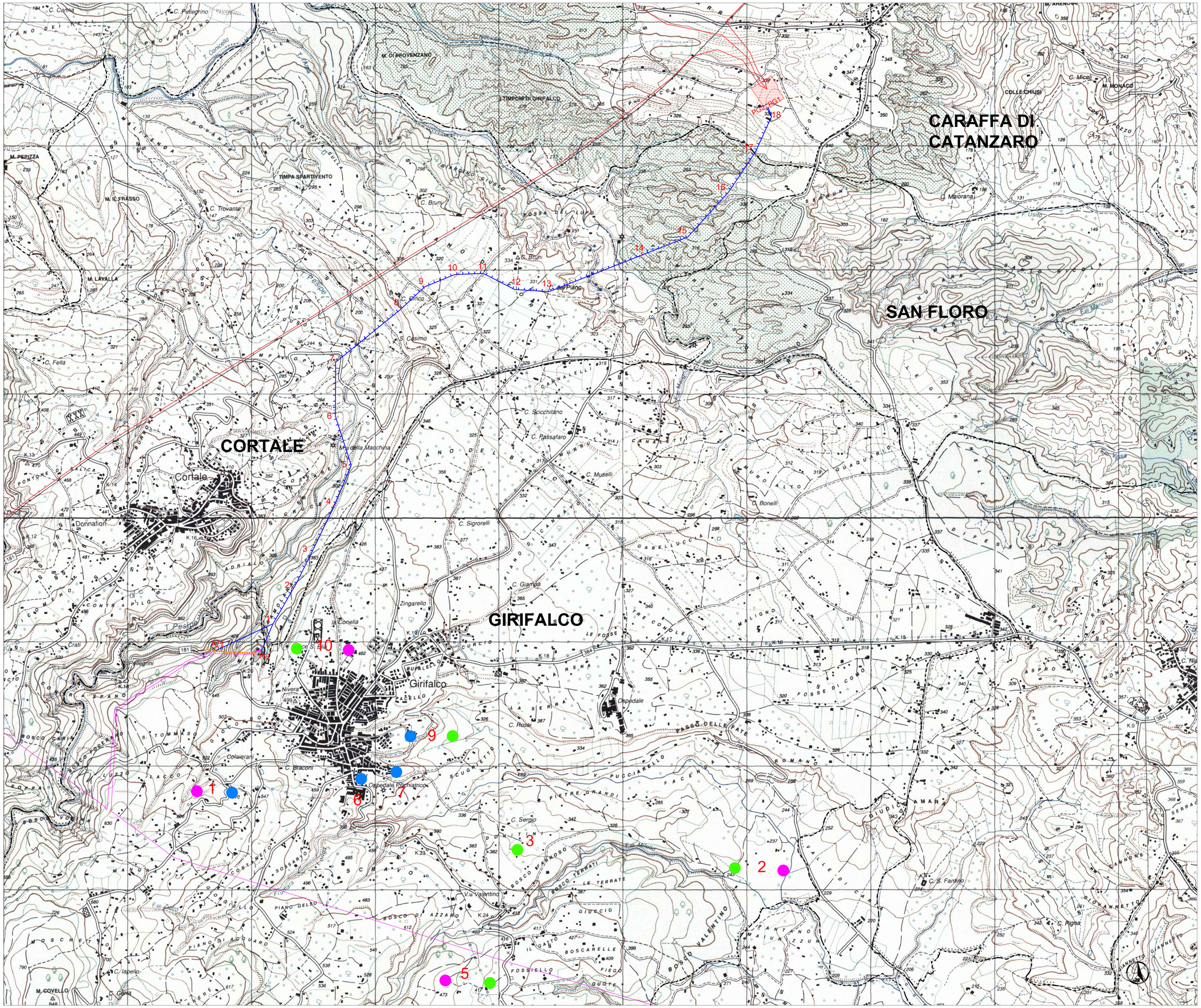

CARTA DELLE PRESENZE ARCHEOLOGICHE

LEGENDA DEI COLORI E SIMBOLI IN CARTA

- Elettrodotto 150 kV in progetto - Doppia Terna
- Elettrodotto 150 kV in progetto - Singola Terna
- Sostegni in progetto
- Elettrodotto da demolire
- Sostegni da demolire
- Elettrodotto 150kV di progetto in cavo
- Elettrodotto esistente 380kV
- Elettrodotto esistente 150kV
- CP Girifalco
- SE 150/380 kV Maida
- Limiti comunali

CRONOLOGIA DEI SITI

- ETA' PRE-PROTOSTORICA
- ETA' CLASSICA
- ETA' TARDOANTICA- MEDIEVALE

TOPONIMI SUDDIVISI PER AMBITO COMUNALE

GIRIFALCO	MAIDA
1 BATTANDIERI	12 BALZANO*
2 CARIA	13 CASELLA *
3 DOMITINI	14 CENTRO STORICO*
4 MAFIORUZZI*	
5 PIANO DEL PORRO	
6 PIETRA DEI MONACI	
7 PIOPPI VECCHI	
8 RAVASCHIERA*	
9 SAN VINCENZO	
10 SCALELLA	
11 SPARTA'*	

* Sito fuori tavola

Dott.ssa Donatella Novellis
Dom. Fisc. Via G. B. Morgagni, 40
87067 ROSSANO (CS)
C. F. NVL DTL 77D53 H579I
P. I. 02935840781

REVISIONI					
00	22/10/2018	PRIMA EMISSIONE	Green&Green	A. Serrapica ING-PRE-IAM	N. Rivabene ING-PRE-IAM
N.	DATA	DESCRIZIONE	ELABORATO	VERIFICATO	APPROVATO

green & green WE ENGINEERING	CODIFICA DELL'ELABORATO: DEFR13027BIAM02740_01	Terna Rete Italia TERNA GROUP ING-PRE-IAM
PROGETTO	TITOLO	
RICAVATO DAL DOC. TERNA	RACCORDI AEREI A 150kV TRA LA STAZIONE DI MAIDA E LE LINEE JACURSO - GIRIFALCO	
CLASSIFICAZIONE DI SICUREZZA	CARTA DELLE PRESENZE ARCHEOLOGICHE E VINCOLI	

NOME DEL FILE	SCALA CAD	FORMATO	SCALA	FOGLIO
DEFR13027BIAM02740_01.pdf	1 unità = 1/1	A0	1:10.000	1/ 1

Questo documento contiene informazioni di proprietà Terna S.p.A. e deve essere utilizzato esclusivamente dal destinatario in relazione alle finalità per le quali è stato ricevuto. E' vietata qualsiasi forma di riproduzione o di divulgazione senza l'esplicito consenso di Terna S.p.A.

This document contains information proprietary to Terna S.p.A. and it will have to be used exclusively for the purposes for which it has been furnished. Whichever shape of spreading or reproduction without the written permission of Terna S.p.A. is prohibit.