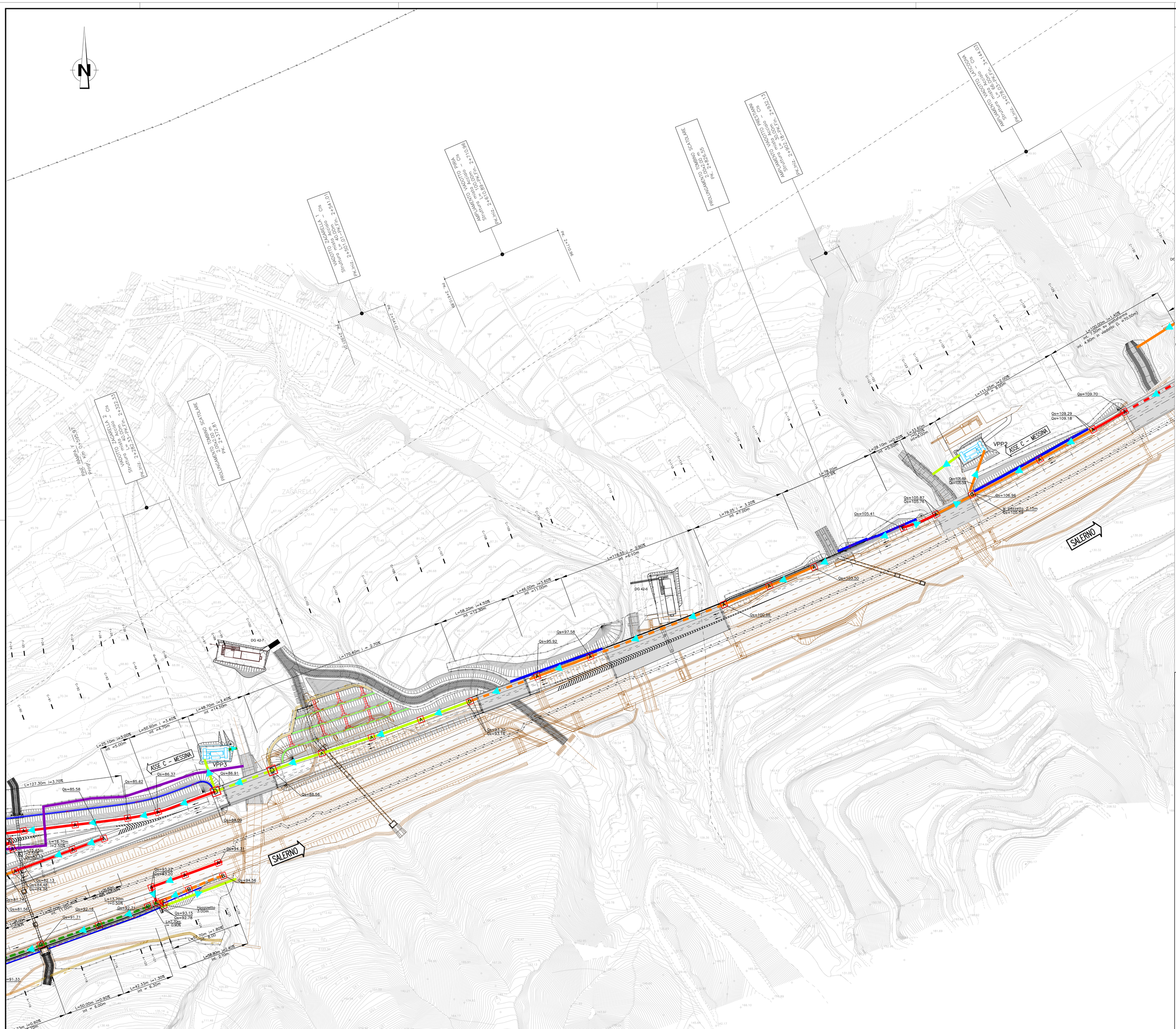

NOTE GENERALI

– I DATI RELATIVI ALLA DG87 RISULTANO INDICATIVI E DA VERIFICARE IN SITO

LEGENDA

RACCOLTA ACQUE DI PIATTAFORMA CON CANALETTA GRIGLIATA

- COLLETTORE DN 452
- COLLETTORE DN 565
- COLLETTORE DN 701
- COLLETTORE DN 1600
- CANALETTA IN CLS 1.00*0.40m
- CANALETTA IN CLS 0.54*0.49m

RACCOLTA ACQUE DI PIATTAFORMA CON CUNETTA ALLA FRANCESE

- COLLETTORE DN 452
- COLLETTORE DN 565
- COLLETTORE DN 701
- COLLETTORE DN 935

RACCOLTA ACQUE DI PIATTAFORMA SU VIADOTTO

- COLLETTORE DI 400
- COLLETTORE DI 500
- COLLETTORE DI 600

- POSIZIONAMENTO VASCHE DI RACCOLTA
- DIREZIONE ACQUE
- POZZETTO DI ISPEZIONE
- EMBRICI
- FOSSI DI GUARDIA RIVESTITI 50*50*50
- FOSSI DI GUARDIA RIVESTITI 30*30*30

– LE DIVERSE TIPOLOGIE DI POZZETTI DI ISPEZIONE FANNO RIFERIMENTO ALLA TAVOLA CG0700PSZDCSCIDG000000001.

– IL SISTEMA DI SMALTIMENTO ACQUE NELLE GALLERIE E NEI VIADOTTI FA RIFERIMENTO ALLA TAVOLA CG0700PSADCSBC7G000000004.

– L' INTERASSE DI SCARICO DELLE CANALETTE IN PEAD E' DA CONSIDERARE OGNI 15 METRI OVE NON DIVERSAMENTE INDICATO IN PLANIMETRIA.

– PER LE CARATTERISTICHE DELLE OPERE D'ARTE MINORI SI FA RIFERIMENTO ALLE TAVOLE: CG0700PPZDCSC000000000005,CG0700PP9DCSC000000000011,CG0700PWZDCSC000000000008.

– PER LA TIPOLOGIA E LE DIMENSIONI DELLE SISTEMAZIONI IDRAULICHE SI RIMANDA ALLE TAVOLE: CG0700PPZDCSCSITM00000009, CG0700PPZDCSCSITM00000010.

– PER LE CARATTERISTICHE DEGLI IMPIANTI DI TRATTAMENTO E LA QUALITA' DELLE ACQUE ALLO SCARICO SI FA RIFERIMENTO AGLI ELABORATI CG0700PRIDCSCIDG000000001, CG0700PPZDCSCSIF000000002 E CG0700PPZDCSCSIF000000003.

QUADRO DI UNIONE

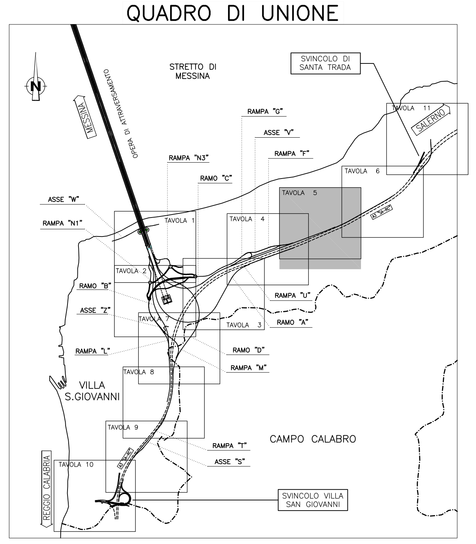

Stretto di Messina

Concessionaria per la progettazione, realizzazione e gestione del collegamento stabile tra la Sicilia e il Continente
Organismo di Diritto pubblico
(Legge n° 1158 del 17 dicembre 1971, modificata dal D.Lgs. n° 114 del 24 aprile 2003)

EurolinK

PONTE SULLO STRETTO DI MESSINA

PROGETTO DEFINITIVO

EUROLINK S.C.p.A.
IMPREGILO S.p.A. (Mandataria)
SOCIETA' ITALIANA PER CONDOTTE D'ACQUA S.p.A. (Mandante)
COOPERATIVA MURATORI E CEMENTISTI - C.M.C. di Ravenna Soc. Coop. a.r.l. (Mandante)
SACYR S.A.U. (Mandante)
ISHIKAWAJIMA - HARIMA HEAVY INDUSTRIES CO. Ltd. (Mandante)
A.C.I. S.C.P.A. - CONSORZIO STABILE (Mandante)

IL PROGETTISTA	IL CONTRAENTE GENERALE	STRETTO DI MESSINA	STRETTO DI MESSINA
SINA Dott. Ing. F. Collo Ordine Ingegneri Milano n° 20355 EUROLINK Dott. Ing. E. Pagani Ordine Ingegneri Milano n° 15408	Project Manager (Ing. P.P. Marcheselli)	Direttore Generale e RUP Validazione (Ing. G. Fiammenghi)	Amministratore Delegato (Dott. P. Ciucci)

COLLEGAMENTI CALABRIA

CS0751_F0

INFRASTRUTTURE STRADALI OPERE CIVILI
IDRAULICA DI PIATTAFORMA
GENERALE
PLANIMETRIE IDRAULICHE DELLA RETE DI SMALTIMENTO ACQUE METEORICHE – TAVOLA 5

CODICE: CG0700PP7DCSCIDG000000005F0 — SCALA: 1 : 1000

REV.	DATA	DESCRIZIONE	REDATTO	VERIFICATO	APPROVATO
F0	20/06/2011	EMISSIONE FINALE	PRO ITER S.r.l.	F. BERTONI	F. COLLA

NOME DEL FILE: CS0751_F0.dwg