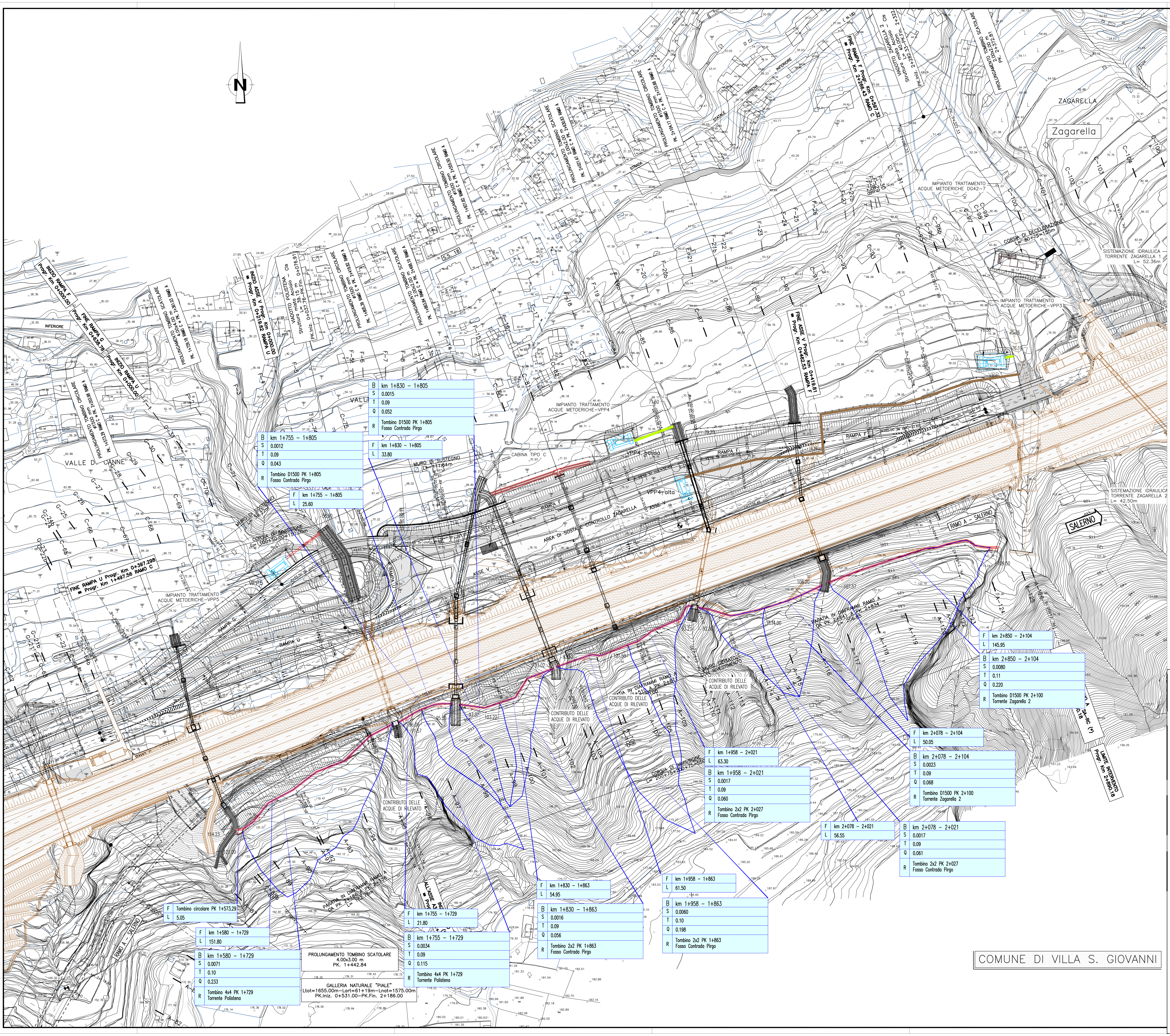

NOTE GENERALI

LEGENDA

- TUBAZIONE IN ACCIAIO DN 1200 mm
- TUBAZIONE IN CLS DN 1000 mm
- TUBAZIONE IN CLS DN 800 mm
- TUBAZIONE IN CLS DN 600 mm
- CANALETTA TRAPEZIA IN CLS 50x50 cm (bxh)
- CANALETTA TRAPEZIA IN CLS 80x80 cm (bxh)
- POZZETTO DI ISPEZIONE
- 115.20 QUOTA FONDO SCORREVOLE

CONDOTTE DI SCARICO DELLE VASCHE DI TRATTAMENTO ACQUE

- TUBAZIONE IN PEAD DN 500 mm
- TUBAZIONE IN PEAD DN 600 mm
- TUBAZIONE IN PEAD DN 800 mm
- TUBAZIONE IN PEAD DN 1000 mm
- TUBAZIONE IN PEAD DN 1200 mm
- TUBAZIONE IN PEAD DN 1400 mm
- INDICAZIONE DEL BACINO IDROGRAFICO

TABELLE DI SINTESI DELLE CARATTERISTICHE DEI BACINI E DEI FOSSI DI GUARDIA

F= FOSSO DI GUARDIA (DENOMINAZIONE)
L= LUNGHEZZA FOSSO (m)

B= BACINO IDROGRAFICO (DENOMINAZIONE)
S= SUPERFICIE (Km^2)
T= TEMPO DI CORRIVAZIONE (ore)
Q= Q_{TR100} (m^3/s)
R= PRIMO RECAPITO RECAPITO FINALE

F	km 1+755 – 1+729
L	21.80

B	km 1+755 – 1+729
S	0.0034
T	0.09
Q	0.115
R	Tombino 4x4 PK 1+729 Torrente Polistena

N.B.: I DATI RELATIVI ALLA DG 87 RISULTANO INDICATIVI E DA VERIFICARE IN SITO

QUADRO D'UNIONE

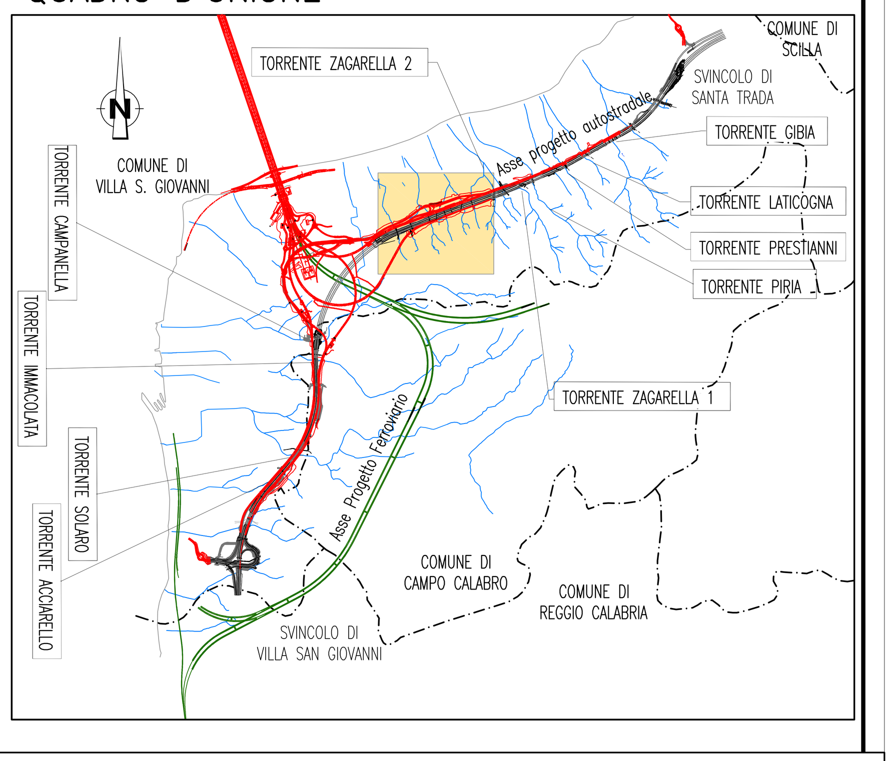

Stretto di Messina

Concessionaria per la progettazione, realizzazione e gestione del collegamento stabile tra la Sicilia e il Continente
Organismo di Diritto pubblico
(Legge n° 1158 del 17 dicembre 1971, modificata dal D.Lgs. n° 114 del 24 aprile 2003)

Eurolink

PONTE SULLO STRETTO DI MESSINA

PROGETTO DEFINITIVO

EUROLINK S.C.p.A.
IMPREGILO S.p.A. (Mandataria)
SOCIETÀ ITALIANA PER CONDOTTE D'ACQUA S.p.A. (Mandante)
COOPERATIVA MURATORI E CEMENTISTI - C.M.C. di Ravenna Soc. Coop. a.r.l. (Mandante)
SACYR S.A.U. (Mandante)
ISHIKAWAJIMA - HARIMA HEAVY INDUSTRIES CO. Ltd. (Mandante)
A.C.I. S.C.P.A. - CONSORZIO STABILE (Mandante)

IL PROGETTISTA	IL CONTRAENTE GENERALE	STRETTO DI MESSINA	STRETTO DI MESSINA
SINA Dott. Ing. F. Colla Ordine Ingegneri Milano n° 20355; Dott. Ing. E. Pagani Ordine Ingegneri Milano n° 15408	Project Manager (Ing. P.P. Marcheselli)	Direttore Generale e RUP Validazione (Ing. G. Fiammenghi)	Amministratore Delegato (Dott. P. Ciucci)

COLLEGAMENTI CALABRIA

CS0770_F0

INFRASTRUTTURE STRADALI OPERE CIVILI
SISTEMAZIONI IDRAULICHE
ACQUEDOTTI, FOGNATURE E VASCHE
SCARICO ACQUE DI VERSANTE – STRALCI PLANIMETRICI – TRATTO NORD

CODICE	SCALA:
C G 0 7 0 0 P P 7 D C S C S I F 0 0 0 0 0 0 0 1 F0	1:1000

REV.	DATA	DESCRIZIONE	REDATTO	VERIFICATO	APPROVATO
F0	20/06/2011	EMISSIONE FINALE	B.LO GIUDICE	F.BERTONI	F.COLLA

NOME DEL FILE: CS0770_F0.dwg