



Centrale Termoelettrica di Torrevaldaliga Nord di Civitavecchia (RM)

Progetto di sostituzione delle unità a carbone esistenti con nuove unità a gas

STUDIO PRELIMINARE AMBIENTALE

Tavola 2.6.1 - Regime Vincolistico

scala 1:50.000

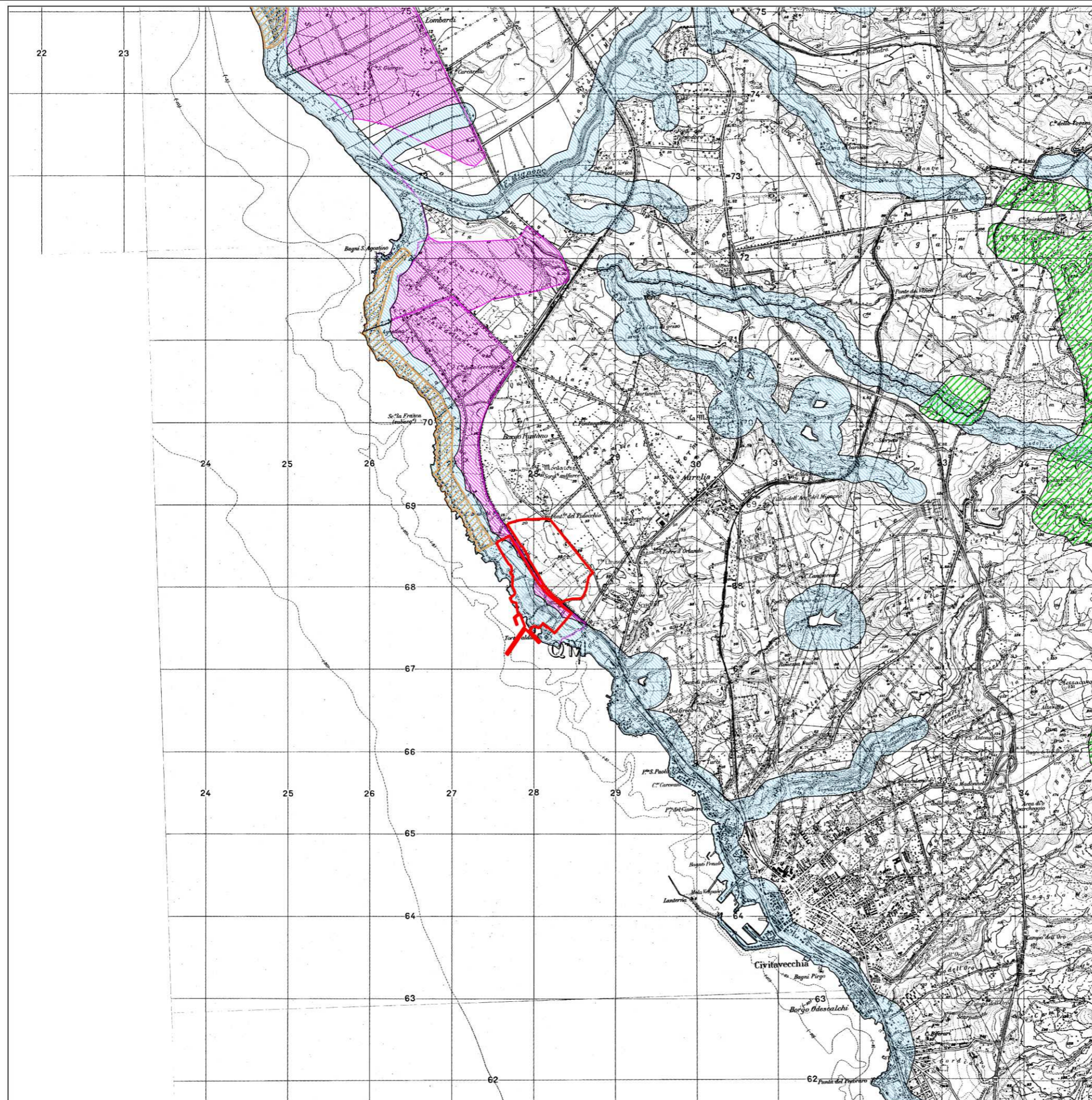

Legenda

Patrimonio culturale (D.lgs 42/2004)

Beni paesaggistici art. 136

Area di notevole interesse pubblico (c.1, lett c e d))

Beni paesaggistici art. 142

Aree di rispetto territori costieri, laghi e fiumi (c.1, lett. a), b), c))

Parchi e riserve nazionali o regionali (c.1, lett. f))

Territori coperti da foreste e da boschi (c.1, lett. g))

Altre informazioni

Sedime della Centrale di Torrevaldaliga Nord



chilometri
Sistema di riferimento: WGS84-UTM fuso 32 nord