AUTOSTRADA SA - RC: lavori di ammodernamento ed adeguamento alla tipo 1a delle norme CNR80 Tronco 2°-Tratto 5°- Lotto 3° dal km 244+700 al km 253+700

NUOVO SVINCOLO DI COSENZA NORD AL km 250+000 - IN LOCALITÀ SETTIMO DI RENDE

PROGETTO DI FATTIBILITA' TECNICO ECONOMICA

Legenda

Intervento in nuova sede

Adeguamento in sede viabilità esistente

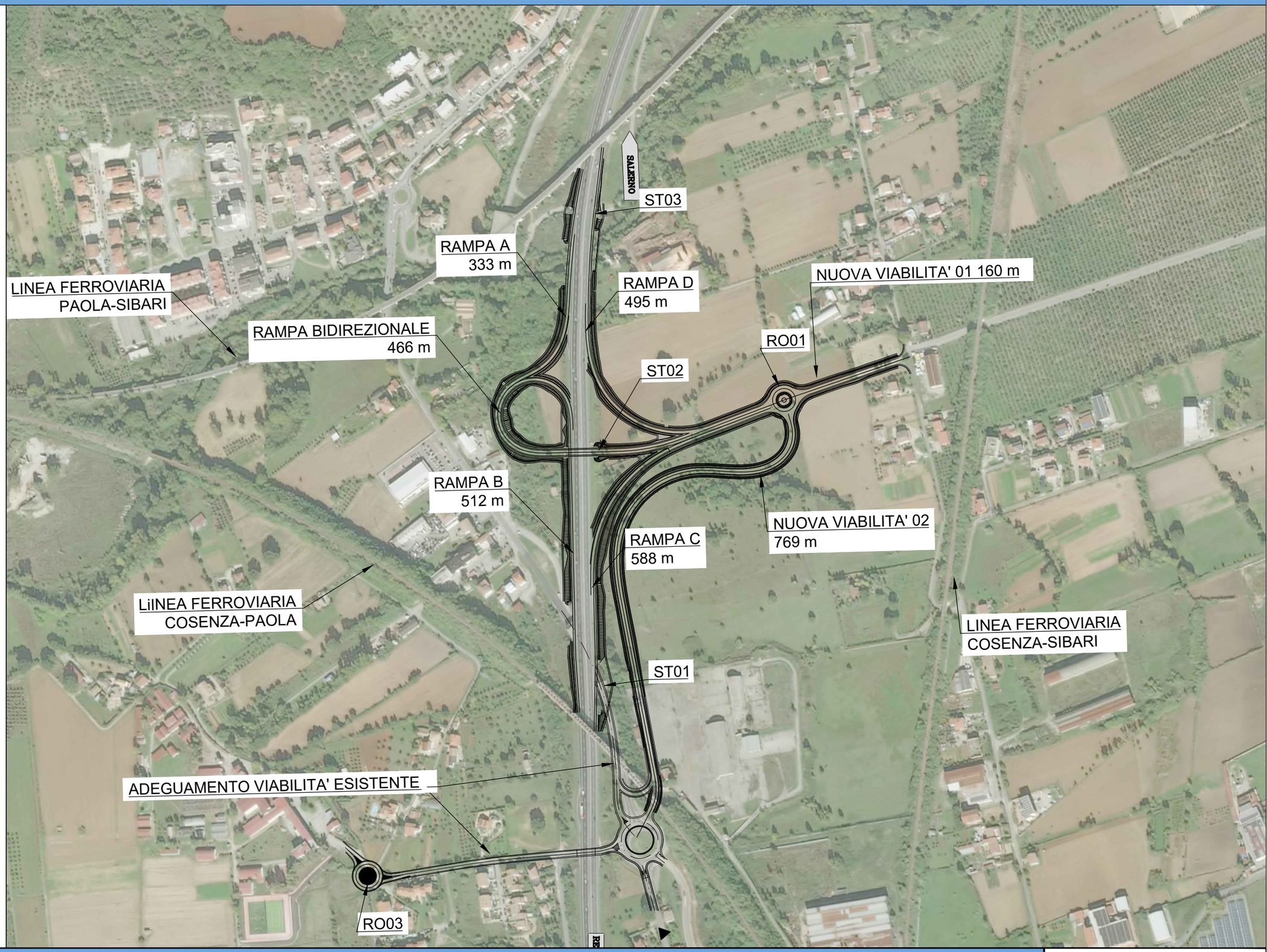

anas
GRUPPO FS ITALIANE

Lista di Controllo per la Valutazione Preliminare

ALLEGATO 1 - Inquadramento su ortofoto

tavola: 1

scala : 1:5.000