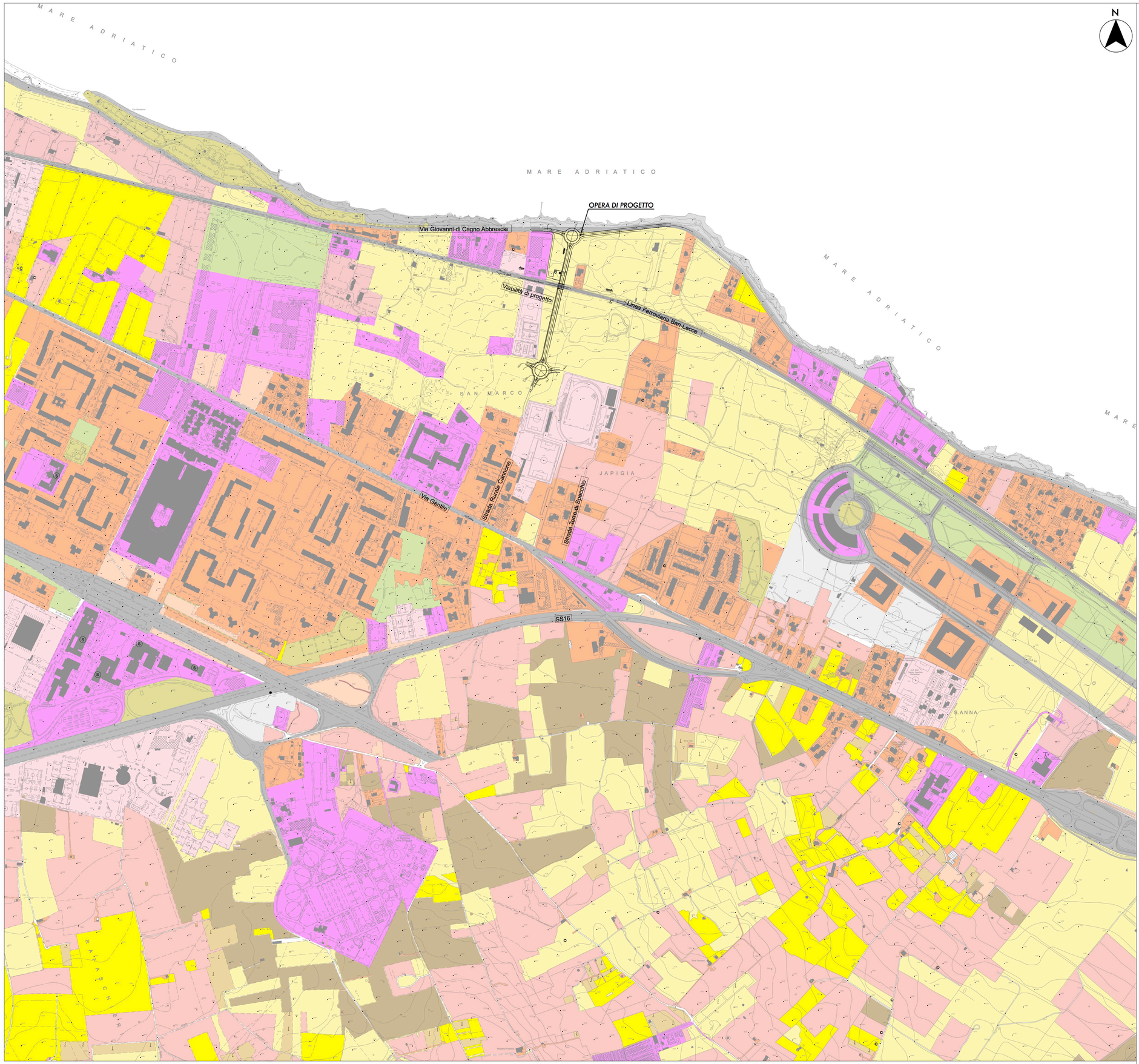

LEGENDA

Opere di progetto

Carta tecnica regionale

USO DEL SUOLO (classificazione secondo CORINE LAND COVER IV livello)

- 1.1.1 Tessuto urbano discontinuo
- 1.2.1 Aree industriali, commerciali e servizi terziario
- 1.2.2 Reti stradali, ferroviarie e infrastrutture tecniche
- 1.3.1 Aree estrattive
- 1.4.1 Aree verdi urbane
- 2.1.1 Seminativi in aree non irrigue-incolto
- 2.1.2 Seminativi in aree irrigue
- 2.1.3 Risaie
- 2.2.2 Frutteti
- 2.2.3 Oliveti
- 2.3.1 Prati stabili
- 2.4.2 Sistemi particellari e colturali complessi
- 3.2.3 Area a vegetazione sclerofila
- 3.2.4 Area a vegetazione boschiva ed erbustiva in evoluzione
- 3.3.1 Spiagge, dune e sabbie
- 3.3.2 Rocce nude, falesie, rupi e affioramenti
- 3.3.4 Aree con vegetazione rada

COMMITTENTE:

RFI RETE FERROVIARIA ITALIANA
GRUPPO FERROVIE DELLO STATO ITALIANE
DIREZIONE INVESTIMENTI
DIREZIONE PROGRAMMI INVESTIMENTI
DIRETTRICE SUD - PROGETTO ADRIATICA

PROGETTAZIONE:

ITALFERR
GRUPPO FERROVIE DELLO STATO ITALIANE

DIREZIONE TECNICA

U.O. ARCHITETTURA , AMBIENTE E TERRITORIO

PROGETTO ESECUTIVO

RIASSETTO NODO DI BARI

TRATTA A SUD DI BARI: VARIANTE DI TRACCIATO TRA BARI C.LE E BARI TORRE A MARE
Opere oggetto di prescrizione della Delibera CIPE n°1 del 28 gennaio 2015

Sottovia carrabile e ciclopedonale S.Anna

Verifica di Compatibilità paesaggistica ai sensi del D.P.C.M. 12/12/2005
Carta dell'uso del suolo

SCALA: 1:5000

COMMESSA	LOTTO	FASE	ENTE	TIPO DOC.	OPERA/DISCIPLINA	PROGR.	REV.
IA1U	04	E	22	N5	IM0007	402	A

Rev.	Descrizione	Redatto	Data	Verificato	Data	Approvato	Data	Autorizzato Data
A	EMISSIONE ESECUTIVA	F.ROSCHI	OTTOBRE 2016	C.FESTELLI G.DALBELLI	OTTOBRE 2016	F.GERMONE	OTTOBRE 2016	A.MARTINO OTTOBRE 2016

File: IA1U04E22N5IM0007402A

n. Elab.: