

Ambiti 14-17 Siracusa

Ambiti 14-17 Siracusa

REGIONE SICILIANA
Assessorato dei Beni Culturali e dell'Identità Siciliana
Dipartimento dei Beni Culturali e dell'Identità Siciliana
Soprintendenza per i Beni Culturali ed Ambientali di Siracusa
Progetto finanziato con P.O.R. Sicilia 2000-2006 Misura 2.02 Azione C



tavola 29.3
Scala di stampa 1:25,000

Ambiti regionali 14 e 17 ricadenti nella provincia di Siracusa
Tavole di Piano

Regimi Normativi

DIPARTIMENTO DEI BENI CULTURALI E DELL'IDENTITA' SICILIANA
SOPRINTENDENZA PER I BENI CULTURALI ED AMBIENTALI DI SIRACUSA
COORDINAMENTO
COORDINAMENTO TECNICO SCIENTIFICO
CONTRIBUTI ALLE ANALISI
CONSENSUALITA' SCIENTIFICA

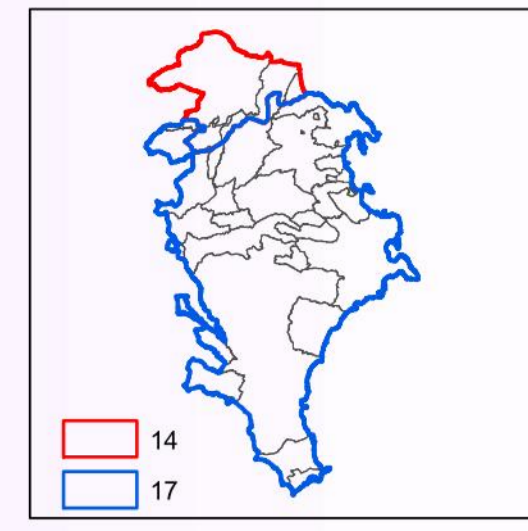
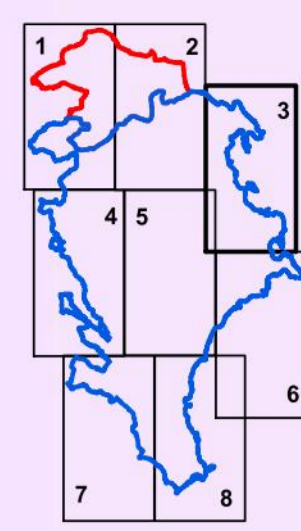
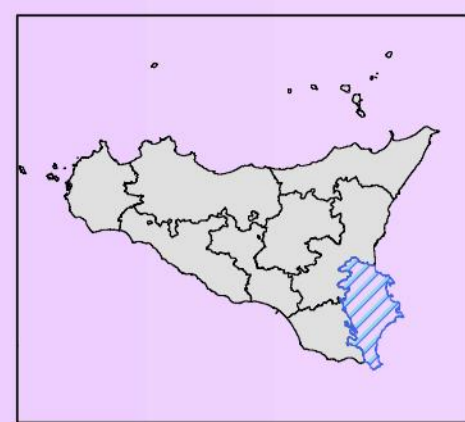
Legenda

- Aree soggette a prescrizioni aventi diretta efficacia nei confronti di tutti i soggetti pubblici e privati
Aree con livello di tutela 1 - art.20 delle N.d.A.
Aree con livello di tutela 2 - art.20 delle N.d.A.
Aree con livello di tutela 3 - art.20 delle N.d.A.
Aree soggette a recupero - art.20 delle N.d.A.
Aree di indirizzo e conoscenza per la pianificazione territoriale urbanistica di livello regionale, provinciale e comunale e per tutti gli altri atti aventi carattere di programmazione sul territorio
Contesti Paesaggistici
Paesaggi Locali
Limiti comunali
AREA IN STUDIO
COMUNE DI MELLILLI (SR)

