LEGENDA

——	ASSE LINEA AT FUTURA
- - - -	CAVIDOTTO AT FUTURO
○	PALO AT FUTURO
■	BUCA GIUNTI
60,00 ▭	FASCIA API LINEA AEREA
12,00 ▭	FASCIA API CAVO
6,00 ▨	AREA DI OCCUPAZIONE TEMPORANEA
MFXX	NUMERO PIANO

Progettista
Dott. Ing. Domenico A. Nuzzolo

1331

REVISIONI

N.	DATA	DESCRIZIONE	ELABORATO	VERIFICATO	APPROVATO
00	20-12-2017	PRIMA EMISSIONE	TEN PROJECT SRL	D. SELLITTO / S. SAVINO DTCS-PRI	A. LIMONE DTCS-PRI

TIPOLOGIA DELL'ELABORATO	CODIFICA DELL'ELABORATO
PLANIMETRIA	DE23456E1CEX00031_1

Terna Rete Italia
TERNA GROUP

PROGETTO

RICAVATO DAL DOC. TERNA

CLASSIFICAZIONE DI SICUREZZA

TITOLO

Nuovo collegamento AT 150 kV misto aereo/cavo tra le Cabine Primarie di Martina Franca e di Noci

PLANIMETRIA CON API
COMUNE DI MARTINA FRANCA

NOME DEL FILE	SCALA CAD	FORMATO	SCALA	FOGLIO
DE23456E1CEX00031_1.pdf	1 unità = 1m	297x2100	1:2000	01 / 04

Questo documento contiene informazioni di proprietà Terna S.p.A. e deve essere utilizzato esclusivamente dal destinatario in relazione alle finalità per le quali è stato ricevuto. E' vietata qualsiasi forma di riproduzione o di divulgazione senza l'esplicito consenso di Terna S.p.A.

This document contains information proprietary to Terna S.p.A. and it will have to be used exclusively for the purposes for which it has been furnished. Whichever shape of spreading or reproduction without the written permission of Terna S.p.A. is prohibit.

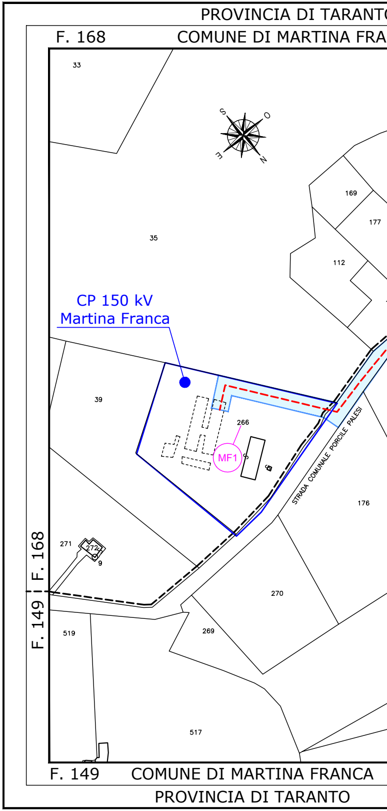
PROVINCIA DI TARANTO
F. 168
COMUNE DI MARTINA FRA
33
S
O
E
N
169
177
35
112
CP 150 kV
Martina Franca
39
266
MF1
STRADA COMUNALE PORCILE PALESI
176
271
272
9
F. 168
F. 149
270
519
269
517
F. 149
COMUNE DI MARTINA FRANCA
PROVINCIA DI TARANTO

O

NCA F. 168 | F. 148 COMUNE DI MARTINA FRANCA

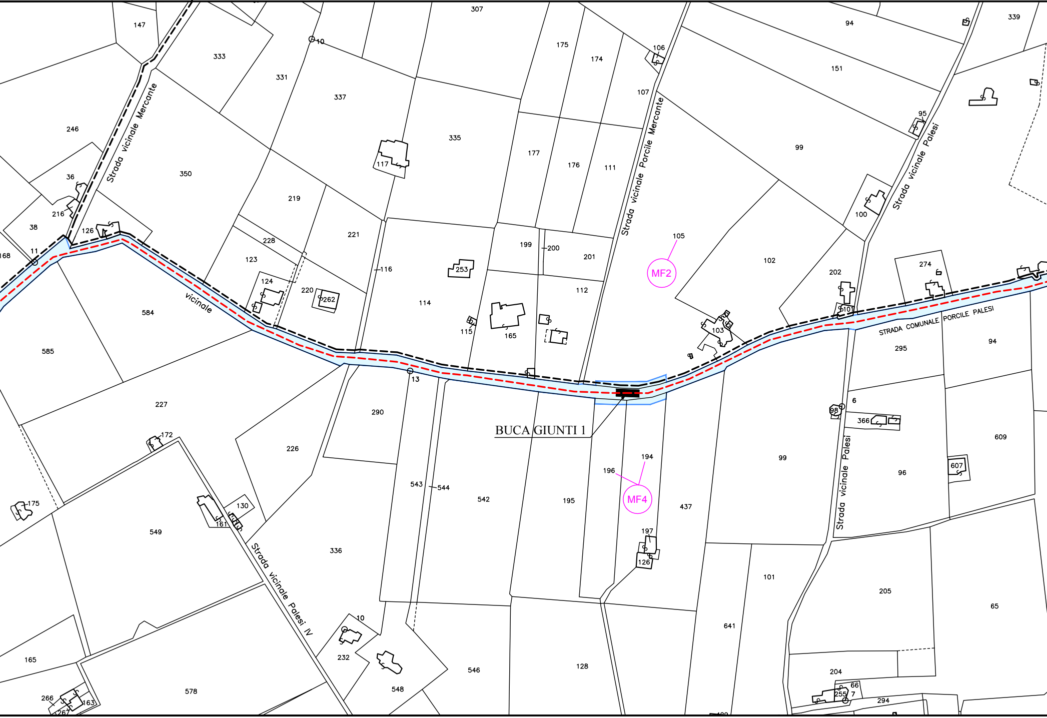
Strada vicinale Mercante
Strada vicinale Porcile Mercante
Strada vicinale Palesi
Strada vicinale Palesi IV
vicinale
STRADA COMUNALE PORCILE PALESI
BUCA GIUNTI 1
MF2
MF4
307
147
333
331
337
10
175
174
106
107
94
151
339
246
350
335
177
176
111
99
95
36
216
38
117
219
105
100
168
11
126
228
221
199
200
201
102
202
274
123
124
116
253
112
220
262
114
115
165
103
101
584
295
94
585
13
6
98
366
227
290
609
172
226
194
196
99
96
607
175
543
544
542
195
437
130
161
549
197
126
336
101
205
65
641
10
232
165
546
128
204
548
66
255
7
578
294
266
163
267

COMUNE DI MARTINA FRAN

PROVI

COMUNE DI MARTINA FRANCA F. 148 | F. 146 COMUNE

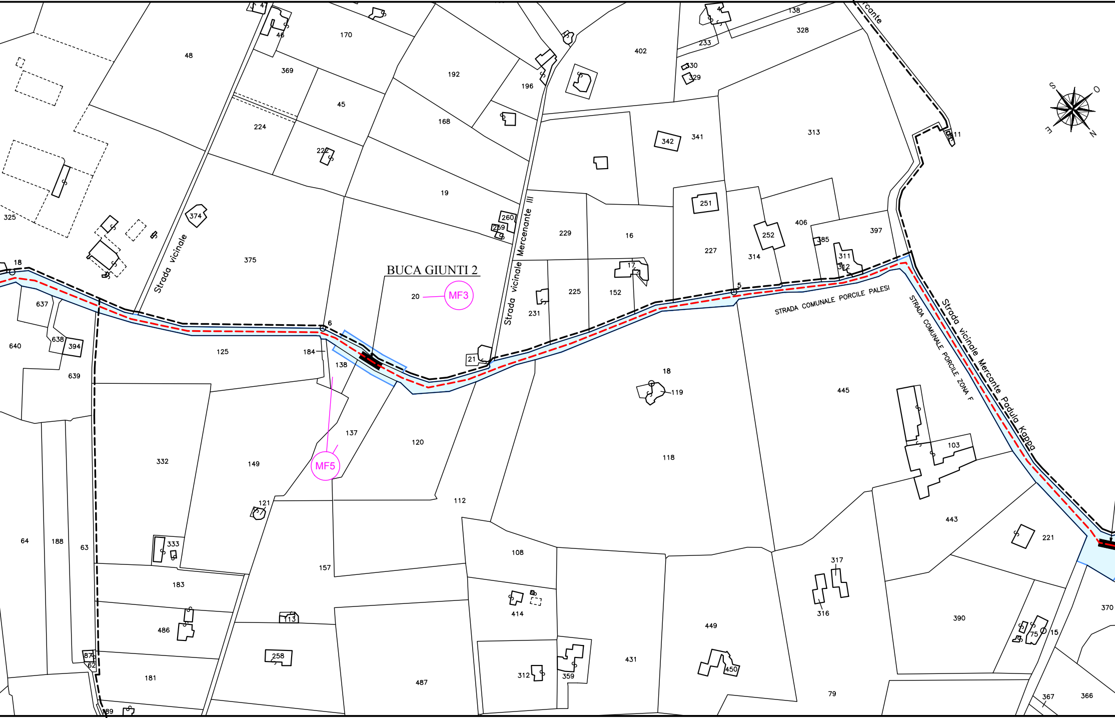

BUCA GIUNTI 2
MF3
MF5
Strada vicinale
Strada vicinale Mercenante III
STRADA COMUNALE PORCILE PALESI
STRADA COMUNALE PORCILE ZONA F
Strada vicinale Mercante Padula Kappa
rcante
S
O
N
E
18
6
5
20
21
48
46
47
170
192
196
402
233
138
328
330
329
369
45
224
222
168
19
260
259
229
16
342
341
313
311
251
252
406
385
397
227
314
311
312
325
374
375
17
225
152
231
637
638
394
640
639
125
184
138
137
120
18
119
445
103
332
149
121
112
118
443
221
64
188
63
333
183
486
87
62
181
189
157
113
258
487
108
414
312
359
431
449
450
317
316
79
390
75
15
370
367
366

CA F. 149 | F. 147 COMUNE DI MARTINA FRANCA

COMUNE DI MARTINA FR

PROVINCIA DI TARAN

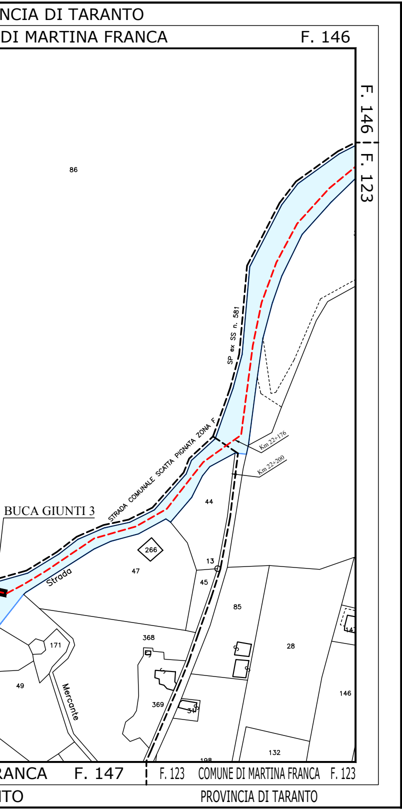
NCIA DI TARANTO
DI MARTINA FRANCA
F. 146
F. 146
F. 123
86
SP ex SS n. 581
STRADA COMUNALE SCATTA PIGNATA ZONA F
BUCA GIUNTI 3
Km 22+176
Km 22+200
44
266
13
47
45
Strada
85
28
368
171
49
Mercante
369
146
132
198
RANCA
F. 147
F. 123
COMUNE DI MARTINA FRANCA
F. 123
ITO
PROVINCIA DI TARANTO

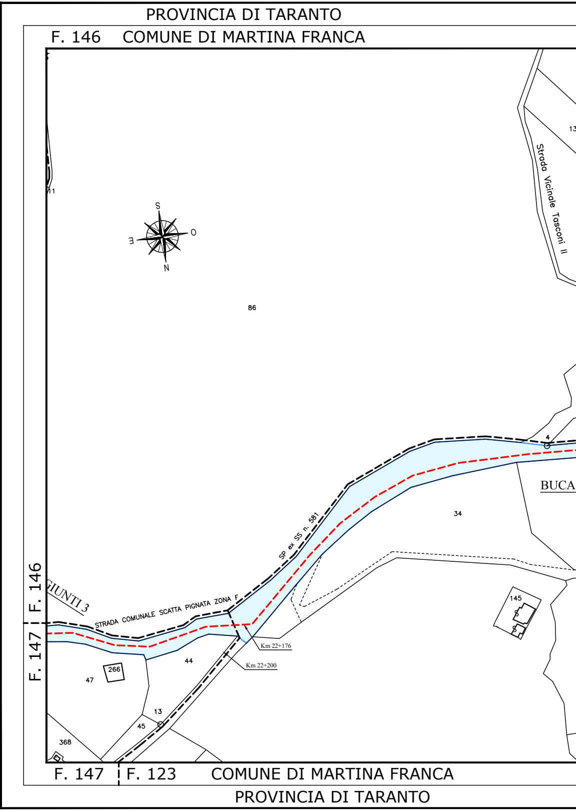
PROVINCIA DI TARANTO
F. 146
COMUNE DI MARTINA FRANCA
S
E
O
N
11
13
Strada Vicinale Tasconi II
86
4
BUCA
34
SP ex SS n. 581
STRADA COMUNALE SCATTA PIGNATA ZONA F
GIUNTI 3
F. 146
F. 147
145
Km 22+176
Km 22+200
44
266
47
13
45
368
F. 147
F. 123
COMUNE DI MARTINA FRANCA
PROVINCIA DI TARANTO

COMUNE DI MARTINA FRANCA F. 146 | F. 143 COMUNE DI

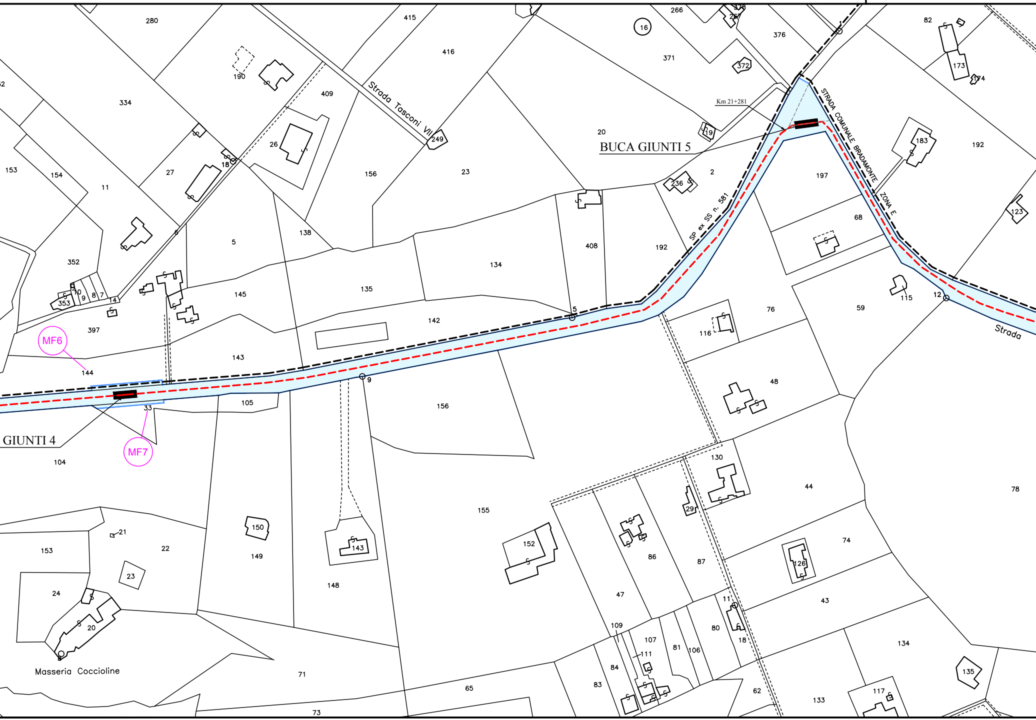
Strada Tasconi VII
SP ex SS n. 581
STRADA COMUNALE BRADAMONTE ZONA E
Strada
Km 21+281
BUCA GIUNTI 5
GIUNTI 4
MF6
MF7
Masseria Coccioline
280
415
416
266
378
267
376
16
371
372
82
173
174
190
409
334
26
27
18
153
154
11
156
23
249
20
19
2
236
197
183
192
123
408
192
68
134
5
138
352
6
145
135
142
10
9
8
7
14
353
397
144
143
76
116
59
115
12
48
105
156
104
33
9
130
44
78
29
155
150
149
143
148
21
153
22
23
24
20
152
86
87
74
126
47
43
11
18
109
107
81
106
80
111
84
83
71
65
73
62
133
134
117
135

PROVINCIA DI TARANTO

MARTINA FRANCA

COMUNE DI MARTINA FRANCA F. 143

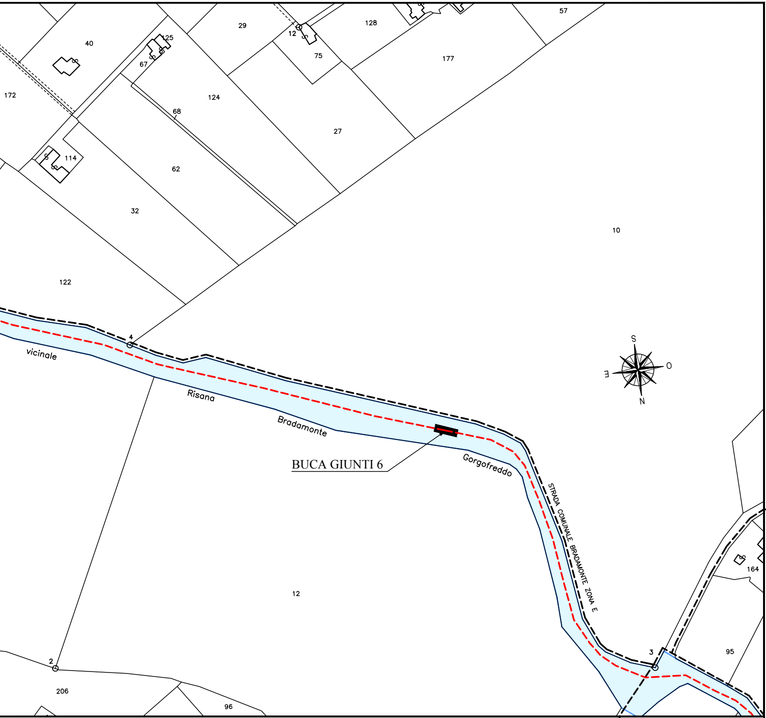
57
29
128
125
40
12
75
177
67
172
124
68
27
114
62
32
10
122
4
vicinale
Risana
Bradamonte
BUCA GIUNTI 6
Gorgofreddo
STRADA COMUNALE BRADAMONTE ZONA E
S
O
E
N
164
12
3
95
2
206
96

F. 143

F. 120

COMUNE DI MARTINA FRANCA F. 123

F. 121

PROVINCIA DI TARANTO