LEGENDA

━━━━	ASSE LINEA AT FUTURA
- - - - -	CAVIDOTTO AT FUTURO
○	PALO AT FUTURO
■	BUCA GIUNTI
44,00 ▭	FASCIA DpA LINEA AEREA
6,00 ▭	FASCIA DpA CAVO
REC | XX	RECETTORE SENSIBILE

Progettista
Dott. Ing. Domenico A. Nuzzolo

REVISIONI					
00	20-12-2017	PRIMA EMISSIONE	TEN PROJECT SRL	D. SELLITTO/S. SAVINO DTCS-PRI	A. LIMONE DTCS-PRI
N.	DATA	DESCRIZIONE	ELABORATO	VERIFICATO	APPROVATO

TIPOLOGIA DELL'ELABORATO	CODIFICA DELL'ELABORATO	
PLANIMETRIA	DE23456E1CEX00052_1	Terna Rete Italia TERNA GROUP

PROGETTO	TITOLO
	Nuovo collegamento AT 150 kV misto aereo/cavo tra le Cabine Primarie di Martina Franca e di Noci PLANIMETRIA CON FASCIA DpA
RICAVATO DAL DOC. TERNA	
CLASSIFICAZIONE DI SICUREZZA	

NOME DEL FILE	SCALA CAD	FORMATO	SCALA	FOGLIO
DE23456E1CEX00052_1.pdf	1 unità = 1m	297x2100	1:2000	01 / 06

Questo documento contiene informazioni di proprietà Terna S.p.A. e deve essere utilizzato esclusivamente dal destinatario in relazione alle finalità per le quali è stato ricevuto. E' vietata qualsiasi forma di riproduzione o di divulgazione senza l'esplicito consenso di Terna S.p.A.
This document contains information proprietary to Terna S.p.A. and it will have to be used exclusively for the purposes for which it has been furnished. Whichever shape of spreading or reproduction without the written permission of Terna S.p.A. is prohibit.

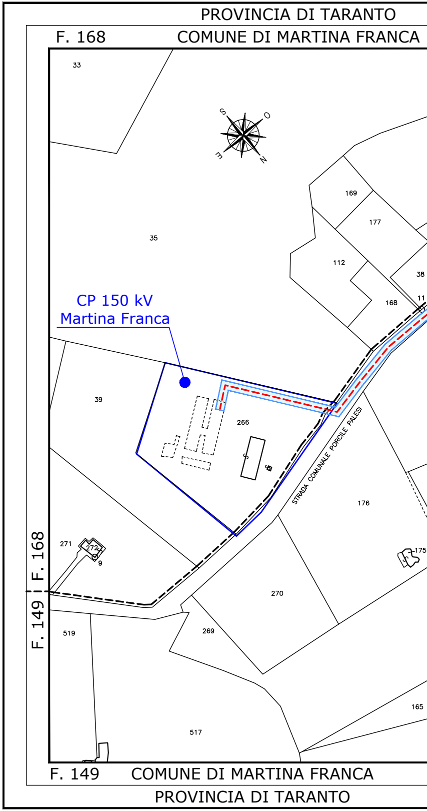
PROVINCIA DI TARANTO
F. 168
COMUNE DI MARTINA FRANCA
33
S
O
E
N
169
177
35
112
38
168
11
CP 150 kV
Martina Franca
39
266
STRADA COMUNALE PORCILE PALESI
176
271
272
9
175
F. 168
F. 149
270
519
269
165
517
F. 149
COMUNE DI MARTINA FRANCA
PROVINCIA DI TARANTO

F. 168 ¦ F. 148 COMUNE DI MARTINA FRANCA

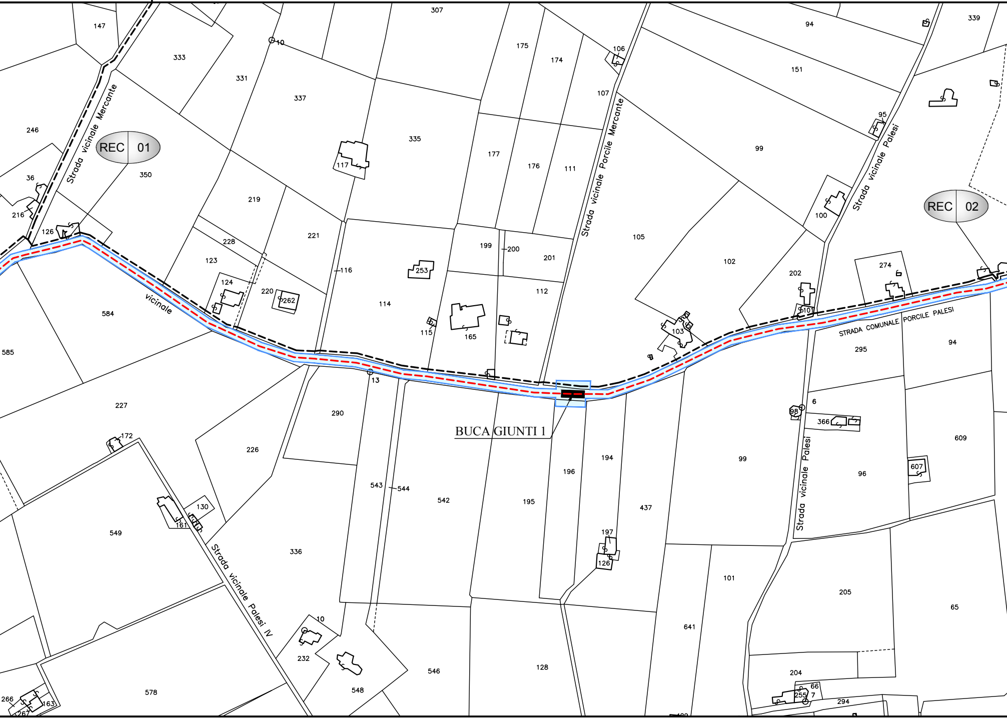
REC 01
REC 02
BUCA GIUNTI 1
Strada vicinale Mercante
Strada vicinale Porcile Mercante
Strada vicinale Palesi
vicinale
STRADA COMUNALE PORCILE PALESI
Strada vicinale Palesi
Strada vicinale Palesi IV
147
333
331
337
307
175
174
106
107
94
151
339
95
99
246
36
216
126
350
219
335
177
176
111
117
105
100
228
221
199
200
201
102
202
274
123
124
220
262
253
116
114
112
115
165
103
101
584
585
295
94
227
290
13
172
226
543
544
542
195
196
194
437
99
6
98
366
609
96
607
130
161
549
336
197
126
101
205
65
10
232
548
546
128
641
204
66
255
7
294
266
163
267
578
10

COMUNE DI MARTINA FRAN

PROVI

COMUNE DI MARTINA FRANCA F. 148 | F. 146 COMUNE

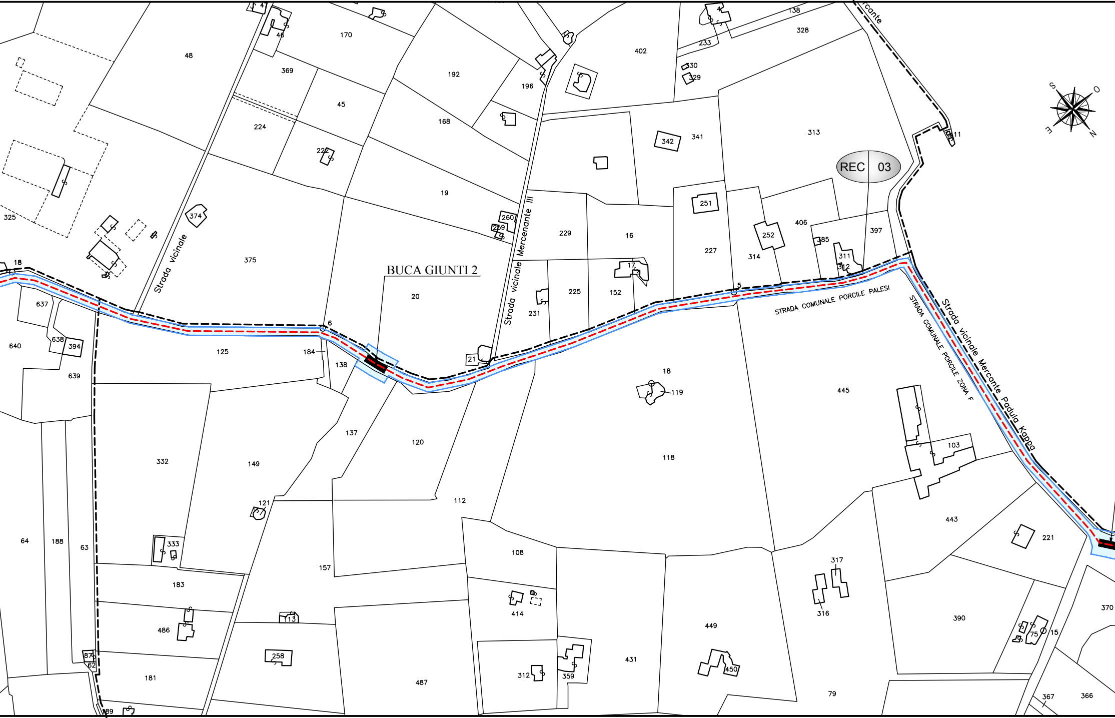
BUCA GIUNTI 2
REC 03
STRADA COMUNALE PORCILE PALESI
STRADA COMUNALE PORCILE ZONA F
Strada vicinale Mercante Padula Kappa
Strada vicinale Mercenante III
Strada vicinale
rcante
S
O
E
N
48
46
170
369
45
224
222
192
196
168
19
260
259
402
233
138
328
330
329
342
341
313
251
406
252
385
397
311
312
227
314
229
16
17
225
152
231
21
374
375
20
125
184
138
6
5
18
637
640
638
394
639
325
119
18
445
103
443
221
137
120
118
112
332
149
121
333
64
188
63
183
486
87
62
181
89
157
113
258
487
108
414
312
359
431
449
450
317
316
79
390
75
15
370
367
366
11

CA F. 149 | F. 147 COMUNE DI MARTINA FRANCA

COMUNE DI MARTINA FR

PROVINCIA DI TARAN

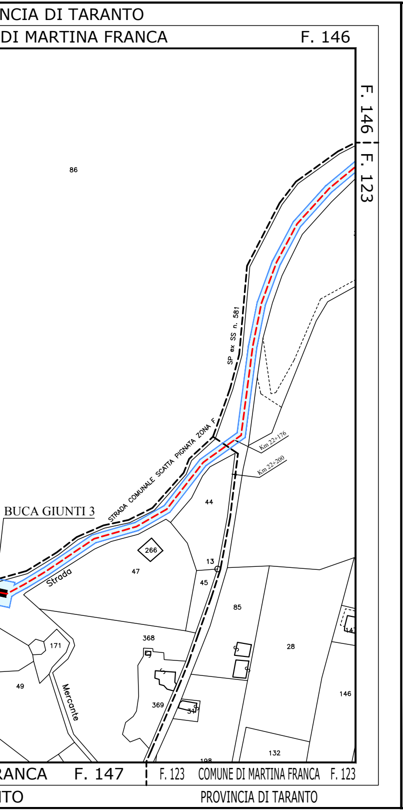
NCIA DI TARANTO
DI MARTINA FRANCA
F. 146
F. 146
F. 123
86
SP ex SS n. 581
STRADA COMUNALE SCATTA PIGNATA ZONA F
Km 22+176
Km 22+200
BUCA GIUNTI 3
44
266
Strada
47
13
45
85
368
28
171
49
Mercante
369
146
132
198
RANCA
F. 147
F. 123
COMUNE DI MARTINA FRANCA
F. 123
NTO
PROVINCIA DI TARANTO

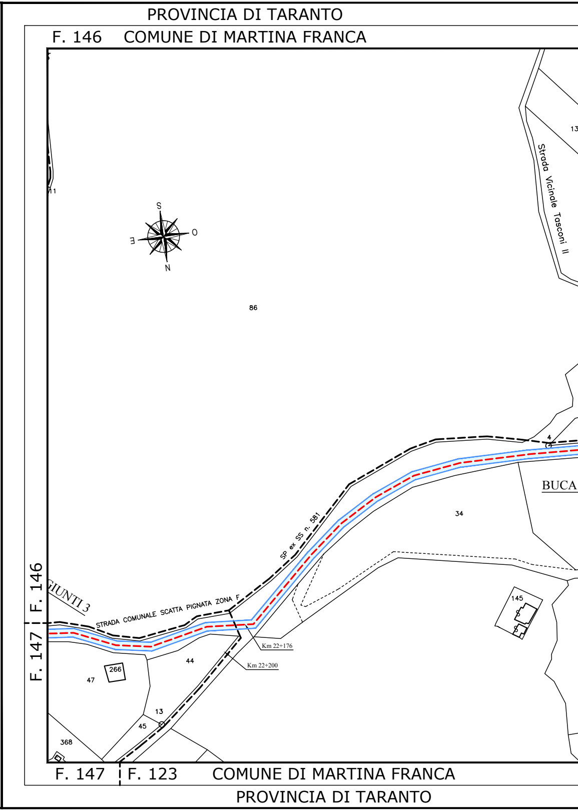
PROVINCIA DI TARANTO
F. 146
COMUNE DI MARTINA FRANCA
11
13
Strada Vicinale Tasconi II
S
O
E
N
86
4
BUCA
34
SP ex SS n. 581
F. 146
F. 147
GIUNTI 3
STRADA COMUNALE SCATTA PIGNATA ZONA F
145
Km 22+176
Km 22+200
44
266
47
13
45
368
F. 147
F. 123
COMUNE DI MARTINA FRANCA
PROVINCIA DI TARANTO

COMUNE DI MARTINA FRANCA F. 146 | F. 143 COMUNE DI M

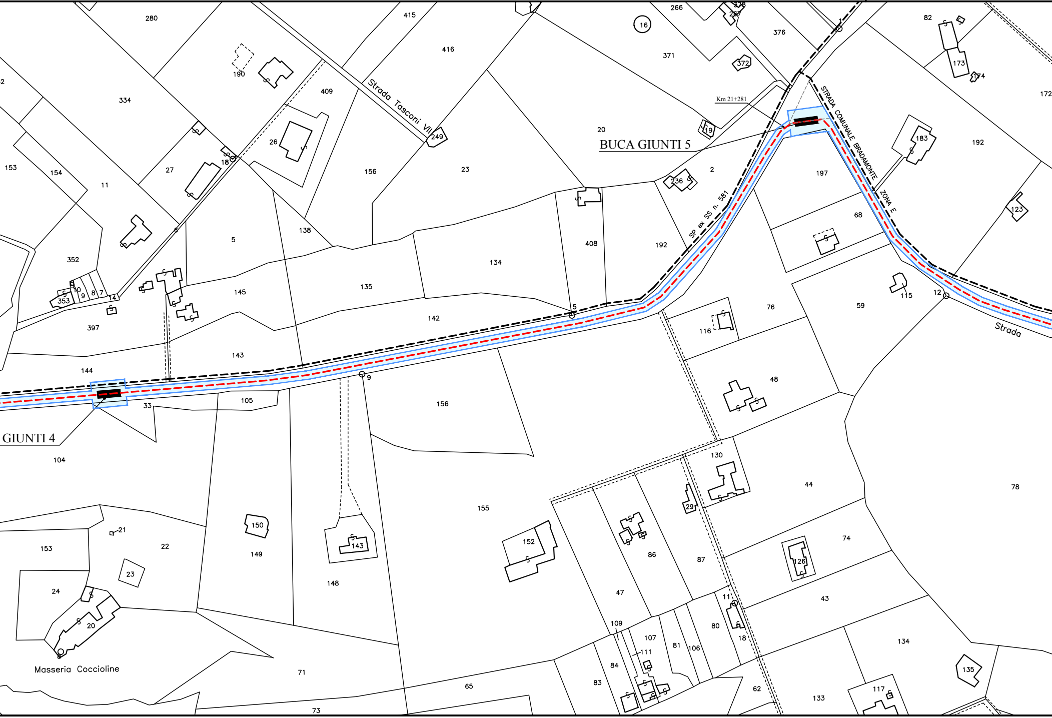
Strada Tasconi VII
STRADA COMUNALE BRADAMONTE
ZONA E
SP ex SS n. 581
Km 21+281
BUCA GIUNTI 5
GIUNTI 4
Masseria Coccioline
Strada
280
415
416
266
16
371
376
372
378
267
82
173
174
172
190
334
409
249
19
20
192
183
26
18
27
153
154
11
156
23
236
2
197
123
68
5
138
408
192
352
6
134
353
10
9
8
7
14
145
135
76
59
115
12
397
142
116
143
144
9
48
33
105
156
104
130
44
78
21
150
155
29
22
153
149
143
152
86
87
74
23
24
126
148
47
11
43
20
109
80
107
18
81
106
111
134
84
135
83
71
65
62
133
117
73

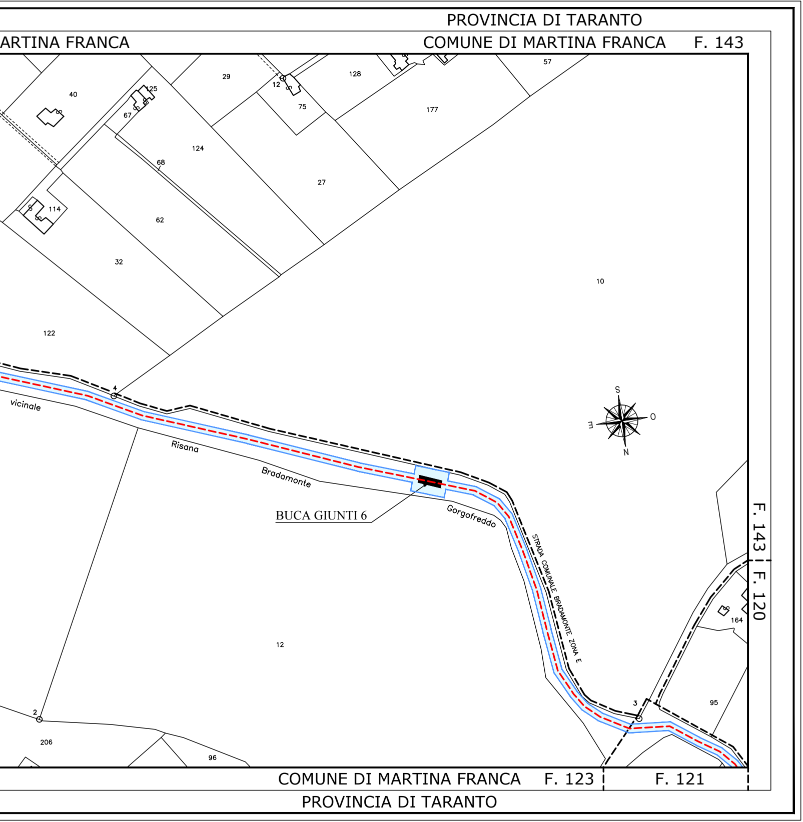
PROVINCIA DI TARANTO
ARTINA FRANCA
COMUNE DI MARTINA FRANCA
F. 143
57
29
128
40
125
12
67
75
177
124
68
27
114
62
10
32
122
4
vicinale
Risana
Bradamonte
BUCA GIUNTI 6
Gorgofreddo
S
O
E
N
STRADA COMUNALE BRADAMONTE ZONA E
F. 143
F. 120
164
12
95
3
2
206
96
COMUNE DI MARTINA FRANCA
F. 123
F. 121
PROVINCIA DI TARANTO