

REGIONE PUGLIA

COMUNI DI TROIA - LUCERA - BICCARI (FG)

**PROGETTO DEFINITIVO
PER LA REALIZZAZIONE DI UN PARCO EOLICO NEI TERRITORI
DEI COMUNI DI TROIA - LUCERA E BICCARI (FG)
IN LOCALITA' "MONTARATRO"**

PROGETTISTI:

M&M ENGINEERING s.r.l.

Sede Operativa:
Via I Maggio, n. 4
71045 Orta Nova (FG) - Italy
tel/fax (+39) 0885791912
ing.marianomarseglia@gmail.com

Progettisti:
Ing. Mariano Marseglia
Ing. Giuseppe Federico Zingarelli

Consulente
dott. For. Lucia Pesola

PROPONENTE:

Wpd Monte Cigliano s.r.l.

Viale Aventino n. 102
00153 ROMA

ELABORATO	TITOLO	COMMESSA			
ECO-04	CARTA DEGLI AMBIENTI NATURALI	04 EOL-2018			
		CODICE ELABORATO			
		EOL-ECO-04			
REVISIONE	Tutte le informazioni tecniche contenute nel presente documento sono di proprietà esclusiva dello Studio M&M Engineering S.r.l. e non possono essere riprodotte, divulgate o comunque utilizzate senza la preventiva autorizzazione scritta.(art. 2575 c.c.)				
00		NOME FILE	Scala		
		EOL-ECO-04.dwg	1: 100.000		
REV	DATA	MODIFICA	Elaborato	Controllato	Approvato
00	15/04/2019	Prima emissione	Pesola	Marseglia	Longo
01					
02					
03					
04					
05					
06					

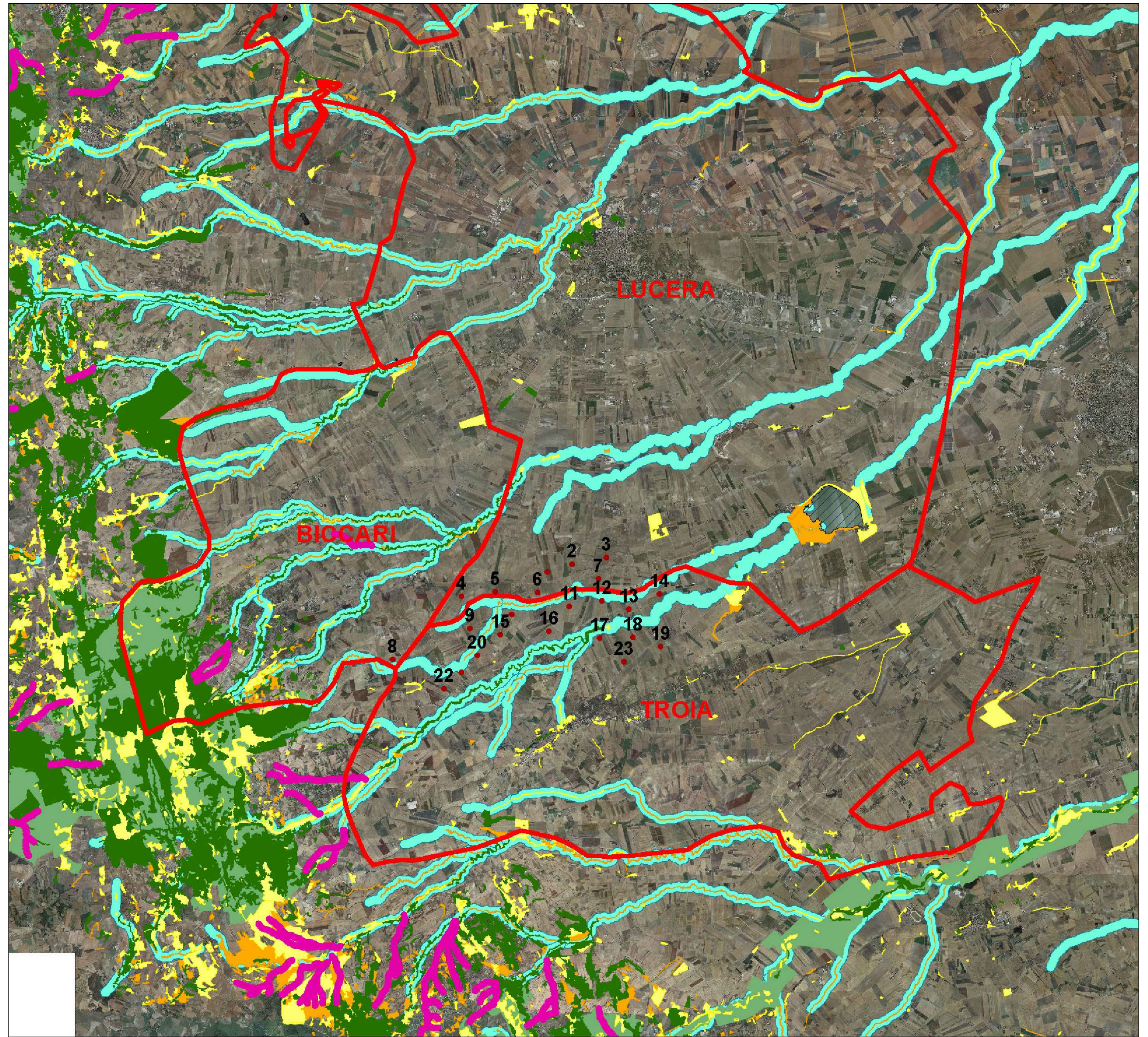

Legenda:

- Pale eoliche
- Troia-Lucera-Biccari
- UCP Connessione RER 100m
- BP 142 I: Zone Umide
- BP 142 I: Boschi
- UCP Pascoli Naturali
- UCP Aree Umide
- BP 142 F: Parchi e Riserve
- UCP Formazioni Arbustive
- BP 142 C: Fiumi, torrenti, corsi d'acqua di acque pubbliche (150m)

