

514400 515200 516000 516800 517600 518400 519200 520000 520800 521600 522400 523200 524000 524800 525600 526400 527200 528000 528800 529600 530400 531200 532000 532800 533600

wpd think energy

Wpd Monte Cigliano s.r.l.
Viale Aventino n. 102 - 00153 ROMA

REGIONE PUGLIA
COMUNI DI TROIA - LUCERA - BICCARI (FG)

**PROGETTO DEFINITIVO
PER LA REALIZZAZIONE DI UN PARCO EOLICO NEI TERRITORI
DEI COMUNI DI TROIA - LUCERA E BICCARI (FG)
IN LOCALITA' "MONTARATRO"**

PROGETTISTI: **M&M ENGINEERING s.r.l.**
Sede Operativa:
Via I Maggio, n. 4
71045 Orta Nova (FG) - Italy
tel/fax (+39) 0885791912
ing.marianomarseglia@gmail.com

PROPRONTE: **Wpd Monte Cigliano s.r.l.**
Viale Aventino n. 102
00153 ROMA

Progettisti:
Ing. Mariano Marseglia
Ing. Giuseppe Federico Zingarelli

Consulente:
Geol. Domenico Del Conte







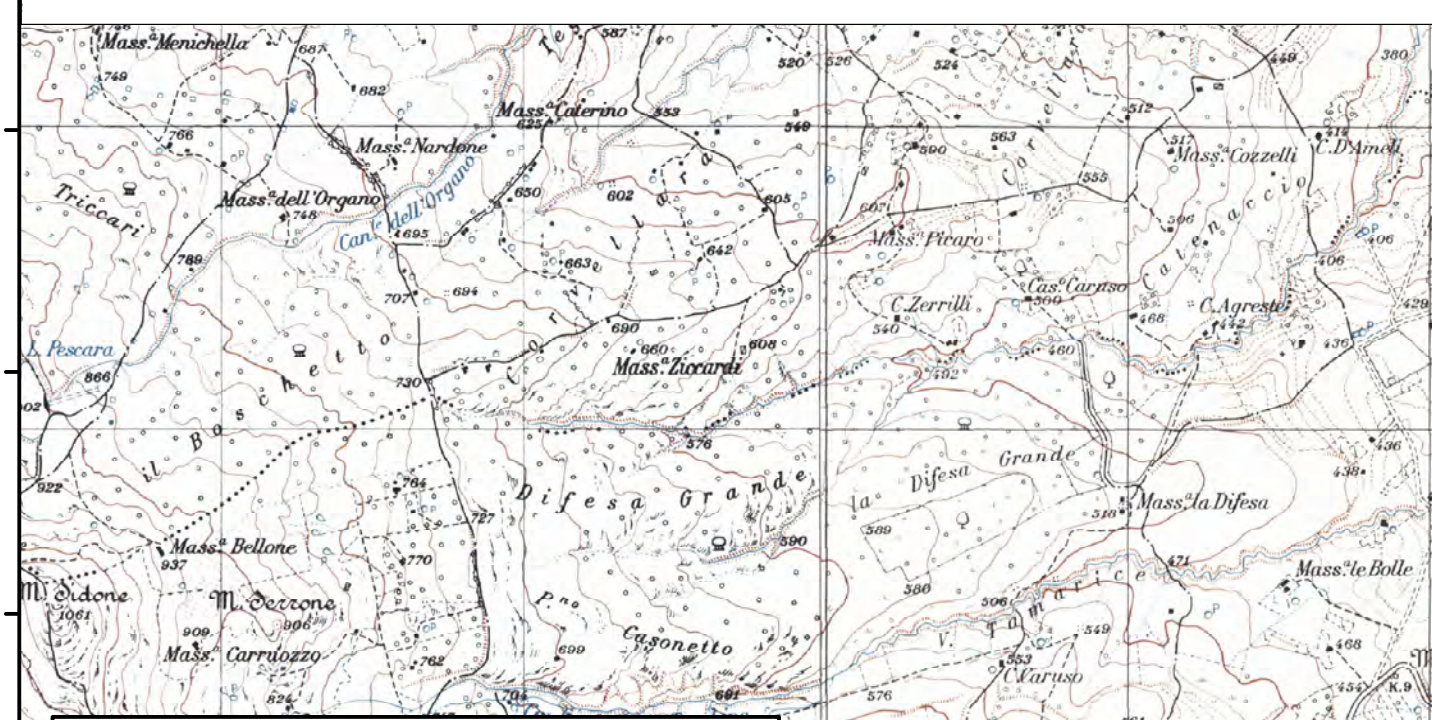
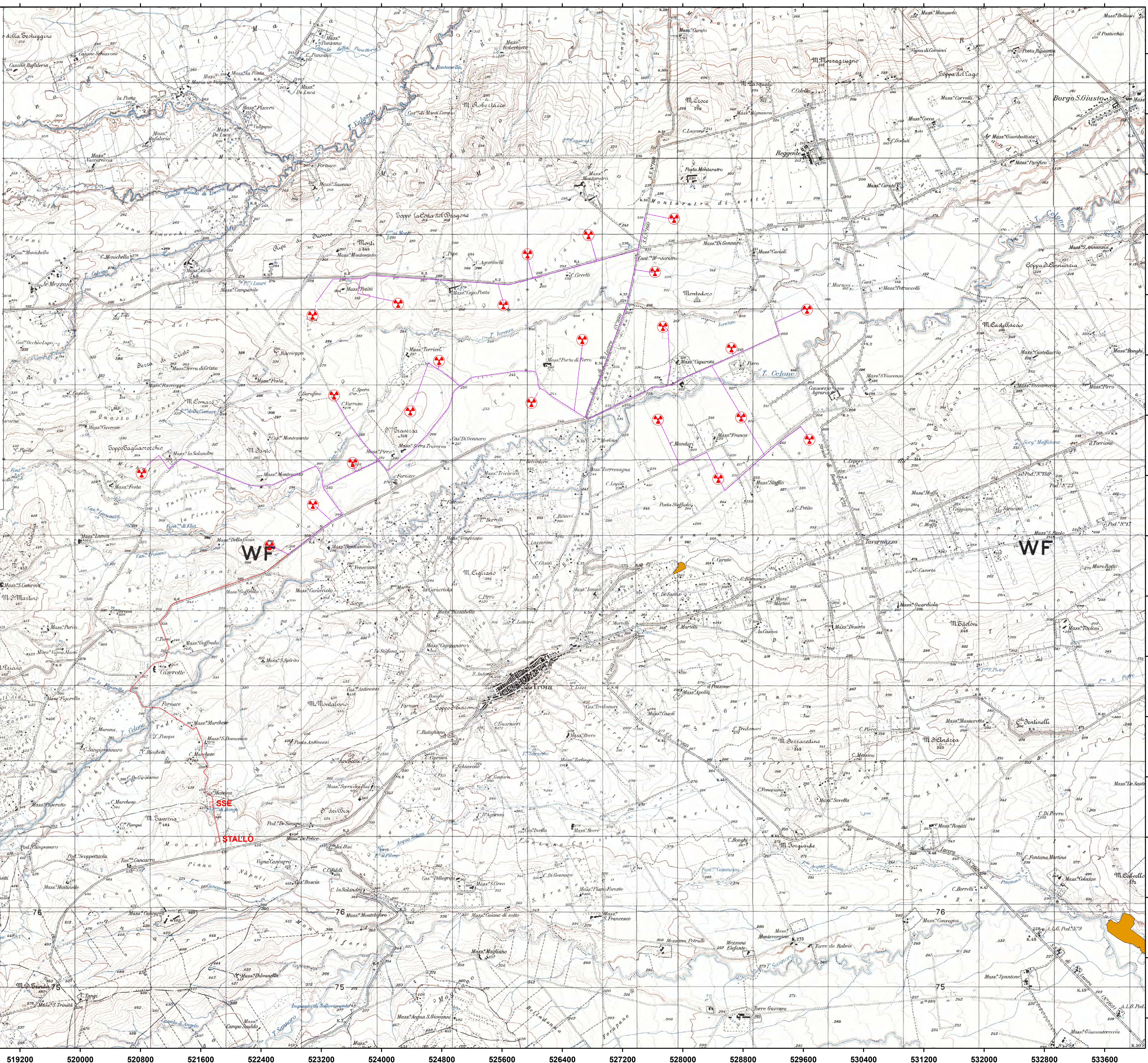

Domenico Del Conte

ELABORATO	TITOLO	COMMESSA
GEO-09	STRALCIO CARTA PIANO REGIONALE ATTIVITA' ESTRATTIVE	64 EOL-2018 CODICE ELABORATO
REVISIONE	Tutte le informazioni tecniche contenute nel presente documento sono di proprietà esclusiva dello Studio M&M Engineering S.r.l. e non possono essere riprodotte, divulgate o comunque utilizzate senza la preventiva autorizzazione scritta (art. 1775 c.c.)	NOME FILE EOL-GE09.dwg
00		Scala 1:25.000
REV	DATA	MODIFICA
00	16/03/2019	Prima emissione
01		
02		
03		
04		
05		
06		



Legenda:

-  AEROGENERATORI
-  CAVIDOTTO ESTERNO
-  CAVIDOTTO INTERNO
-  SSE
-  Cava

 NOT TO SCALE

Coordinate System: WGS 1984 UTM Zone 33N
Projection: Transverse Mercator
Datum: WGS 1984
False Easting: 500.000.0000
False Northing: 0.0000
Central Meridian: 15.0000
Scale Factor: 0.9996
Latitude Of Origin: 0.0000
Units: Meter

Scala 1:25000
0 500 1 1.5 Metri

514400 515200 516000 516800 517600 518400 519200 520000 520800 521600 522400 523200 524000 524800 525600 526400 527200 528000 528800 529600 530400 531200 532000 532800 533600