

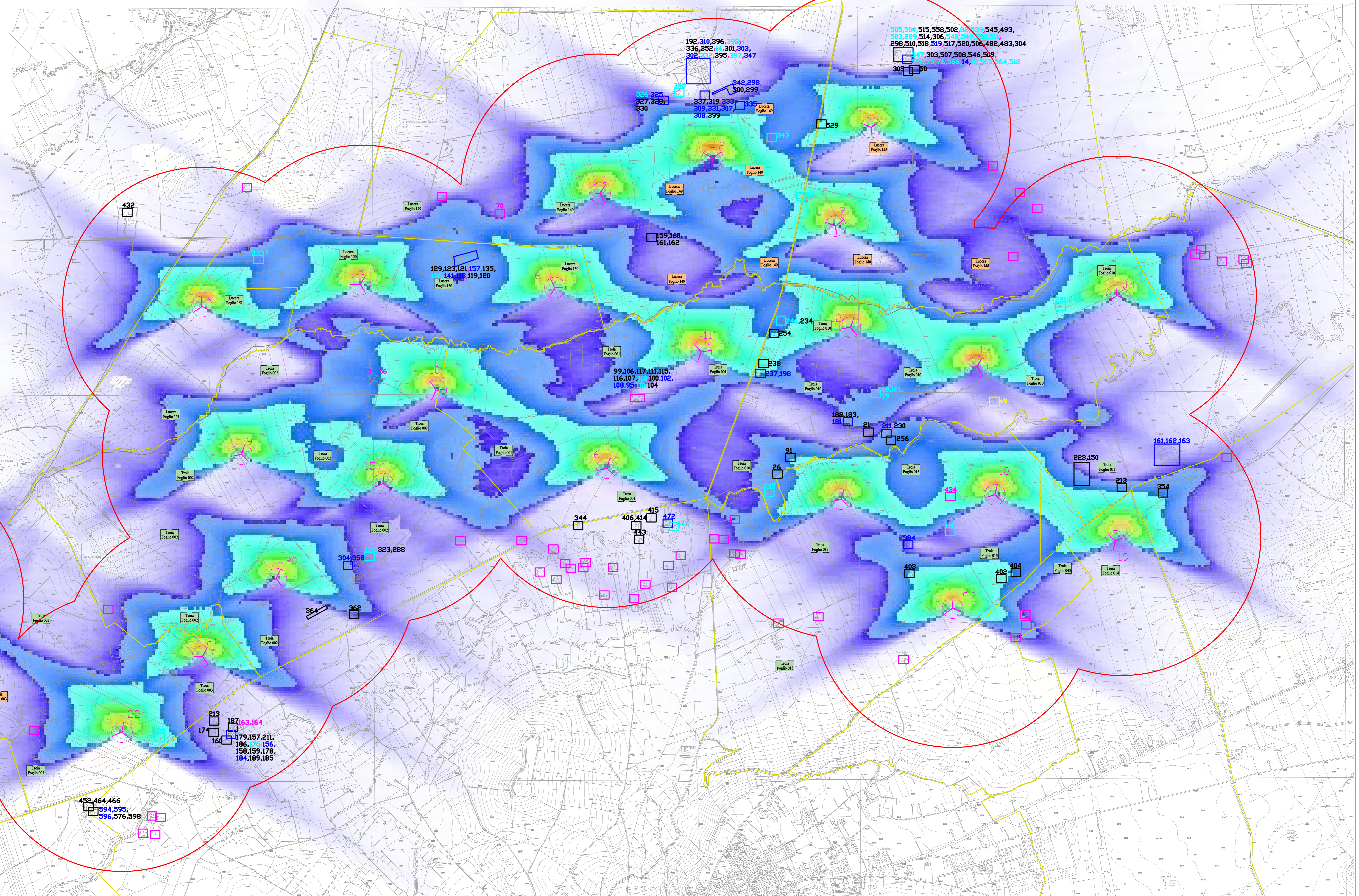

**PROGETTO DEFINITIVO  
PER LA REALIZZAZIONE DI UN PARCO EOLICO NEI TERRITORI  
DEI COMUNI DI TROIA - LUCERA E BICCARI (FG)  
IN LOCALITA' "MONTARATRO"**

PROGETTISTI: <b>M&amp;M ENGINEERING s.r.l.</b> Scale Operativa Via I Maggio, n. 4 71045 Ota Nova (FG) - Italy tel: +39 0885791912 ing.martino@mmeg.it	PROPONENTE: <b>Wpd Monte Cigliano s.r.l.</b> Viale Aventino n. 102 00153 ROMA
Progettisti: Ing. Mariano Marsaglia Ing. Giuseppe Federico Zingarelli	
Collaboratori: Ing. Giovanni Scuderi Ing. Domenico Staffieri Geom. Francesco Mangano Geom. Claudio A. Zingarelli	

ELABORATO	TITOLO	COMMESSA
SIA-15	CARTA DELLA EVOLUZIONE DELL'OMBRA GIORNALIERA (SHADOW FLICKERING)	04 EOL-2018 CODICE ELABORATO
REVISIONE	00	00
NO. DATA	MODIFICA	ELABORATO
01 15/04/2019	Prima emissione	Scuderi
02		
03		
04		
05		
06		



**LEGENDA**

- Aerogeneratori
- Civili Abitazioni (cfr. Allegato Verifica fabbricati - Il numero indica la particella)
- Fabbricati rurali, Unità Collabenti, Fabbricati No Abitabili (cfr. Allegato Verifica fabbricati - Il numero indica la particella)
- Fabbricati non ad uso abitativo (depositi, capannoni, etc) (cfr. Allegato Verifica fabbricati - Il numero indica la particella)
- Altri Fabbricati presenti nel raggio di 1 km non censiti
- Limite di foglio catastale
- Limite comunale

