LEGENDA

- ASSE LINEA AT ESISTENTE
- ASSE LINEA AT DA DEMOLIRE
- ASSE LINEA AT FUTURA
- CAVIDOTTO AT FUTURO
- PALO AT ESISTENTE
- PALO AT DA DEMOLIRE
- PALO AT FUTURO
- RISCHIO ALTO
- RISCHIO MEDIO
- RISCHIO MEDIO
- RISCHIO BASSO
- INACCESSIBILE

Dott.ssa Valeria Frino
Archeologo

REVISIONI					
03					
02					
01					
00	15.06.2017	PRIMA EMISSIONE	G.FRINO	C.MARINO	BIPROJECT
N.	DATA	DESCRIZIONE	ELABORATO	VERIFICATO	APPROVATO

BiProject
Engineering & Consulting

BIPROJECT s.r.l.
Via Mazzini 36
81100 - CASERTA (CE)

REVISIONI					
03					
02					
01					
00	15.06.2017	PRIMA EMISSIONE	G.FRINO (STUDIO ENEL)	G.MARINO (STUDIO ENEL)	A.CIMINI (STUDIO ENEL)
N.	DATA	DESCRIZIONE	ELABORATO	VERIFICATO	APPROVATO

TIPOLOGIA DELLO ELABORATO: CARTA DI RISCHIO ARCHEOLOGICO

PLANIMETRIA: RU23785B1BEV00024

Terna Rete Italia

PROGETTO:

Variante mista aereo-cavo all'elettrodotto aereo 132 kV "Preci - Visso" dal sostegno 13 alla CP Visso

RICAVATO DAL DOC. TERNA: PRIMA EMISSIONE

CLASSIFICAZIONE DI SICUREZZA: CARTA DEL RISCHIO ARCHEOLOGICO **Allegato "B"**

NOME DEL FILE	SCALA CAD	FORMATO	SCALA	TOGLIO
RU23785B1BEV00024_00.dwg	1 unità = 1m	400x1600	1:5000	01 / 01
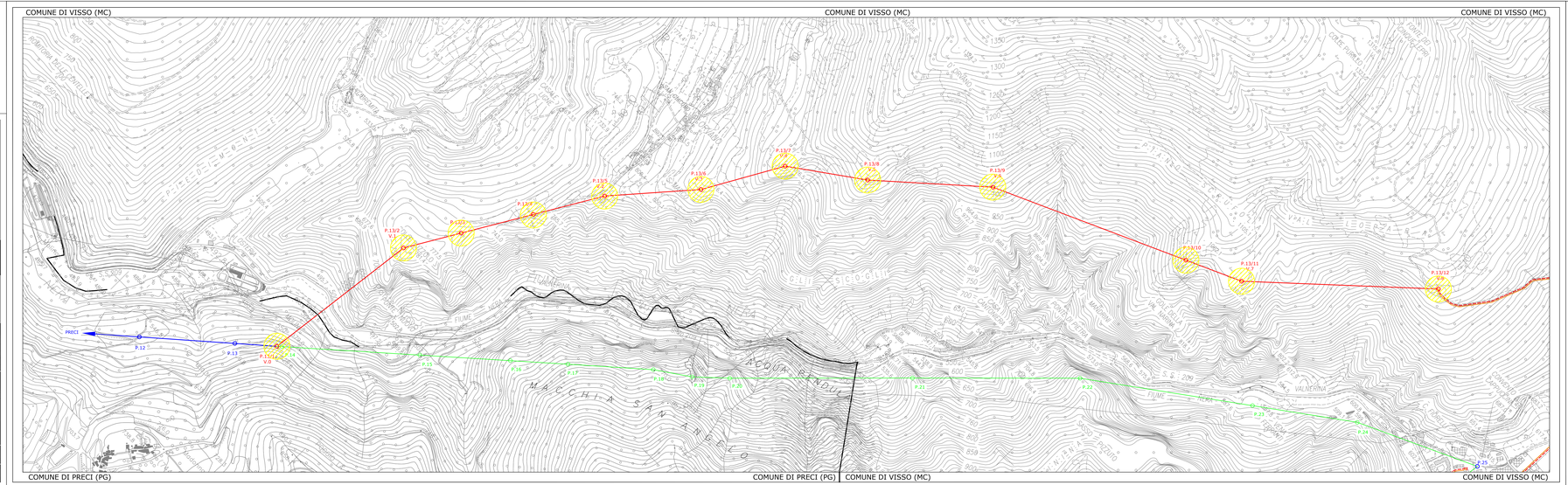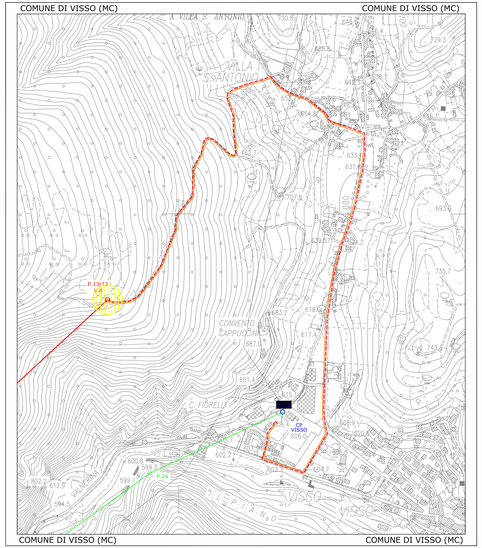
Questo documento contiene informazioni di proprietà Terna S.p.A. e deve essere utilizzato esclusivamente dal destinatario o persone alle quali esso può essere legittimamente mostrato in ragione delle loro attività professionali. Se non si è il destinatario previsto si prega di distruggere il documento.
This document contains information proprietary to Terna S.p.A. and it will have to be used exclusively for the purposes for which it has been furnished. Whatever shape of spreading or replication without the written permission of Terna S.p.A. is prohibited.