

SEZIONE A-A

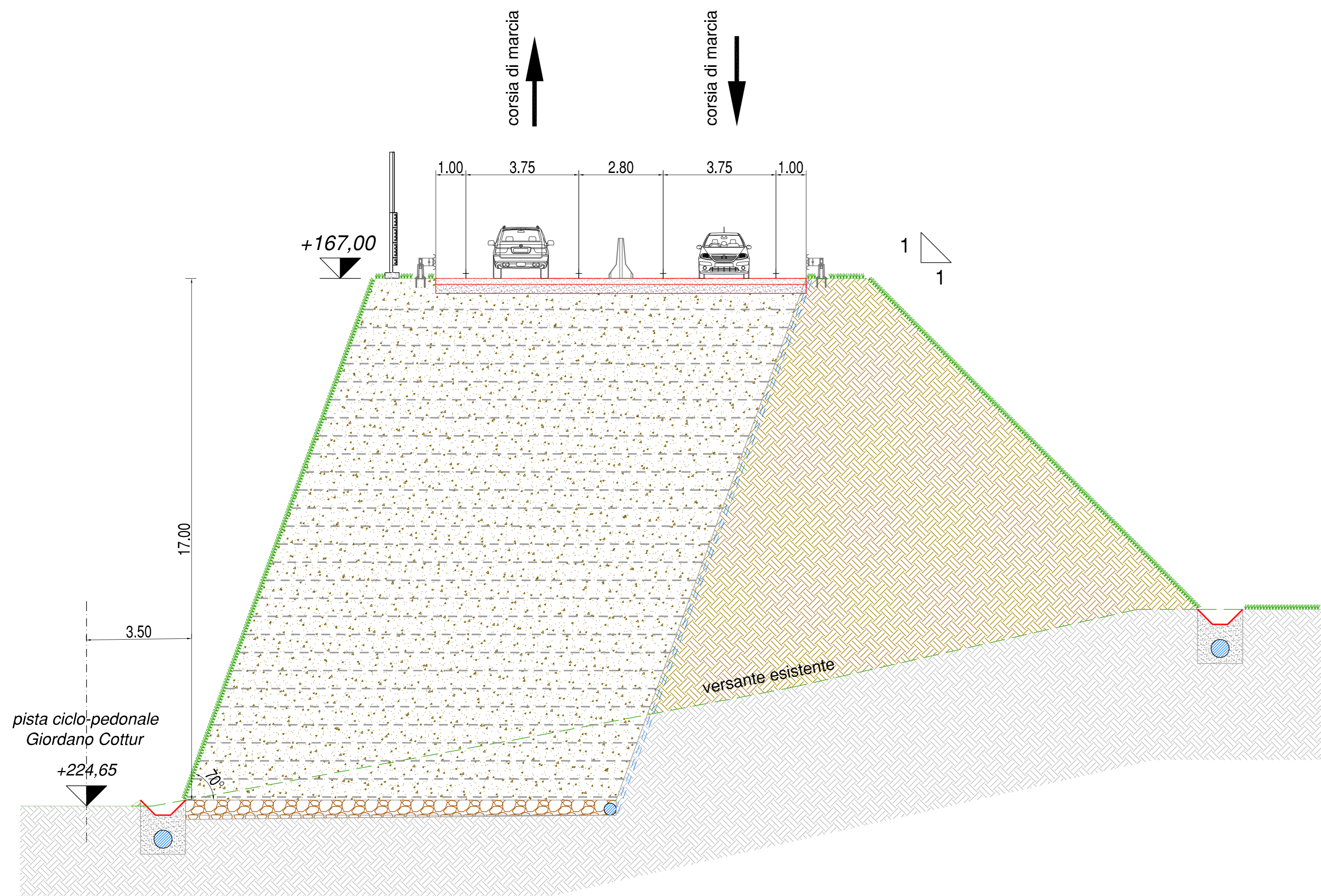

SEZIONE B-B

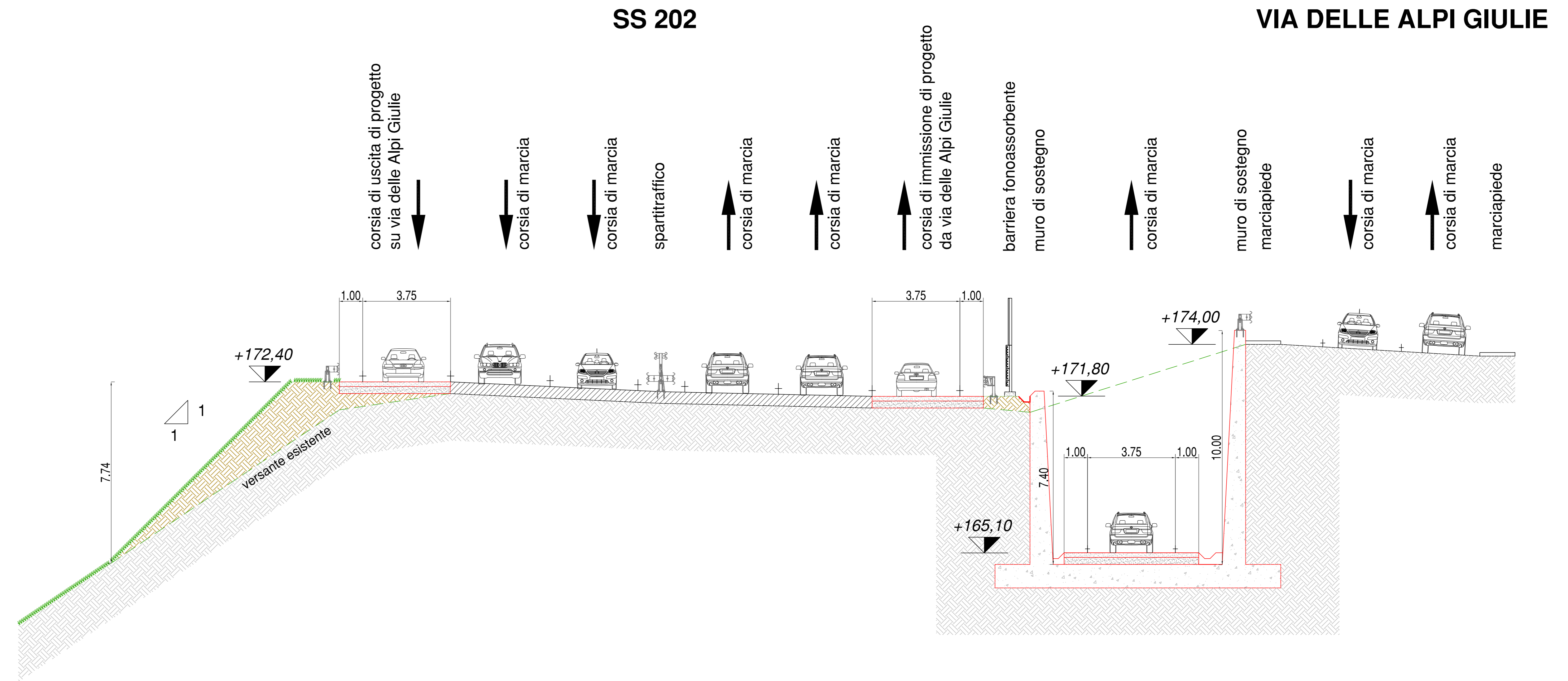

SEZIONE C-C

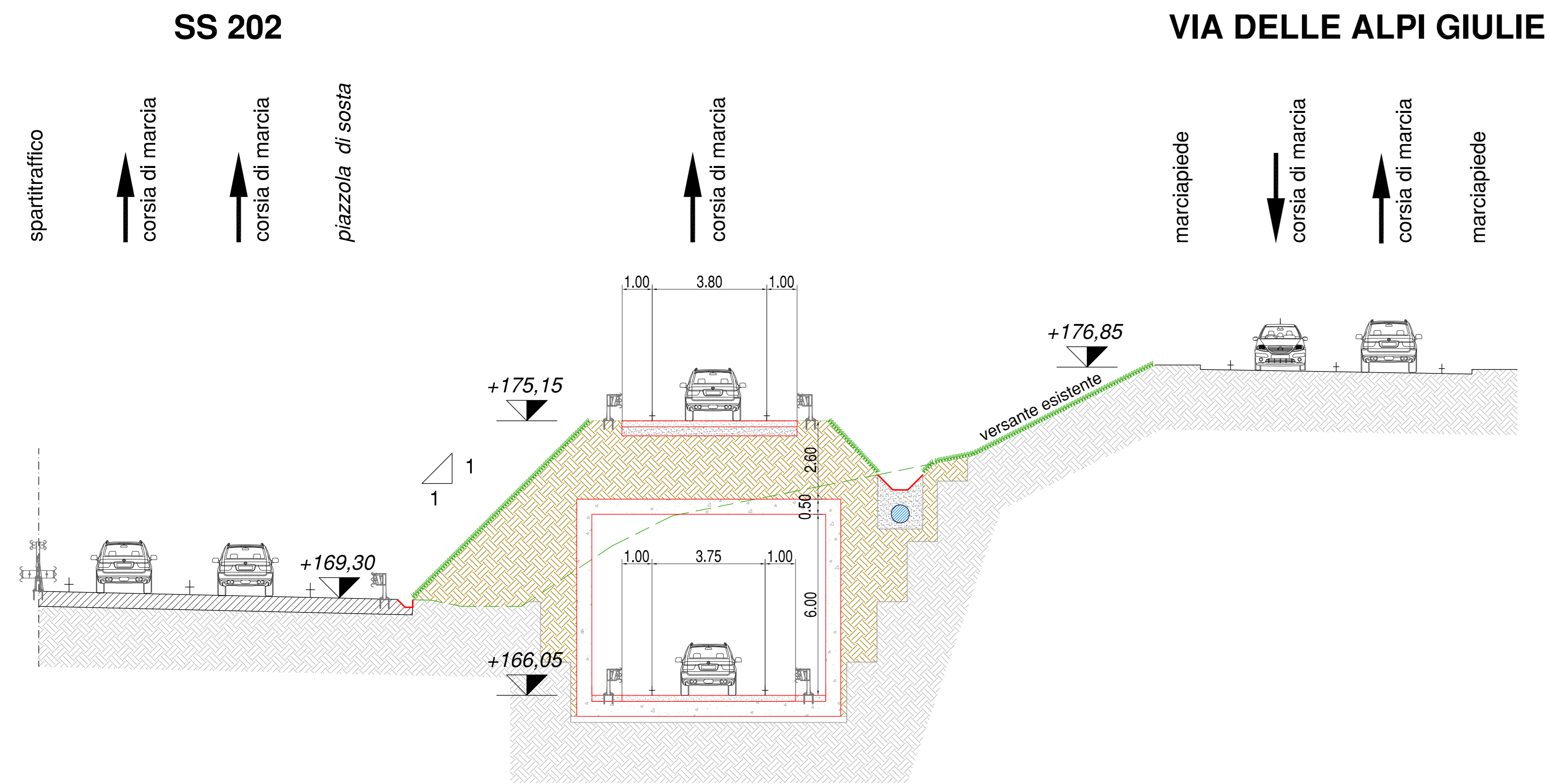

SEZIONE D-D

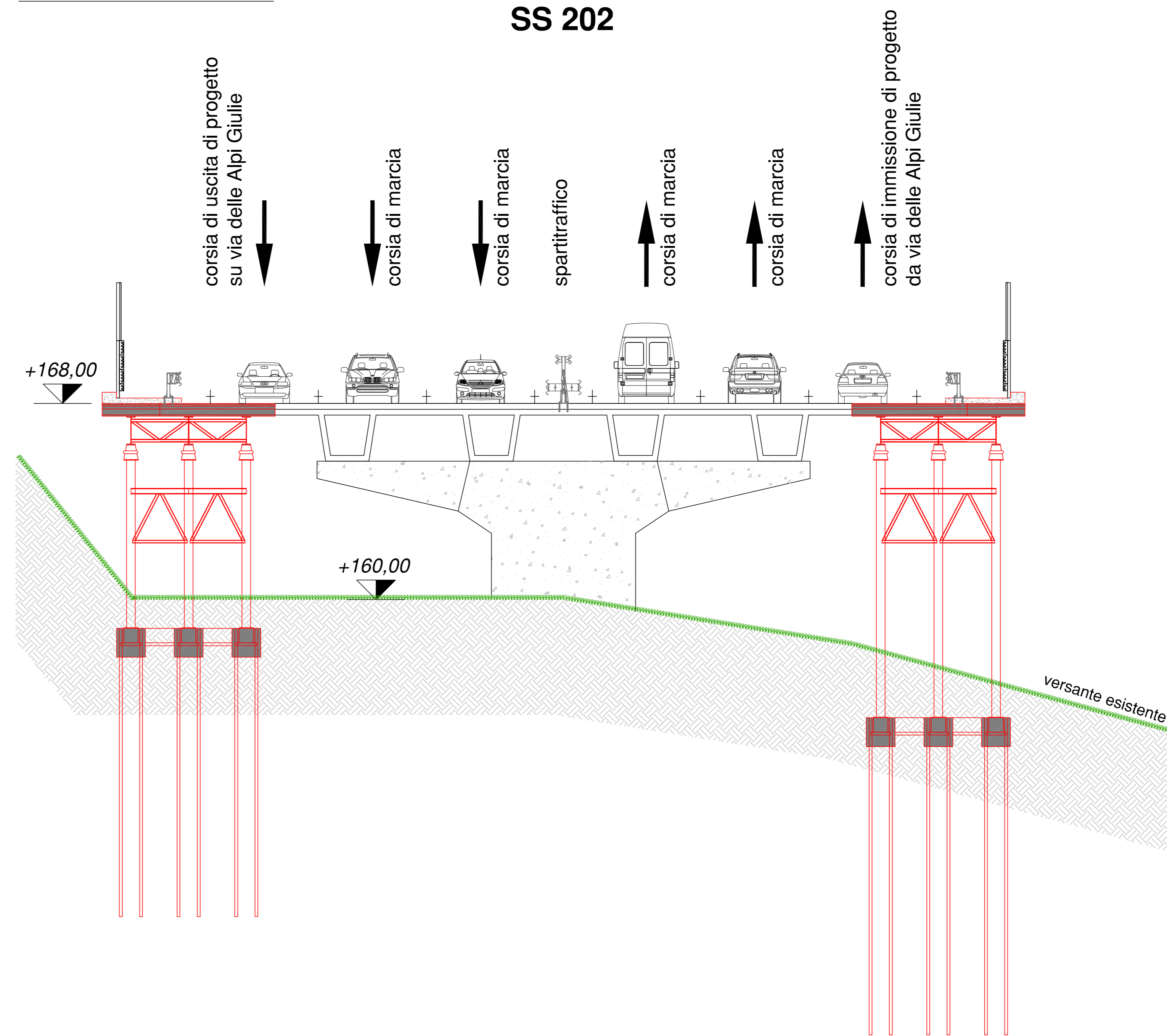

- Legenda**
- Fondazione terre rinforzate in materiale drenante
 - Terre rinforzate
 - Tubazione smaltimento acque
 - Terreno di riporto
 - Materassino drenante

REGIONE FRIULI VENEZIA GIULIA
COMUNE DI TRIESTE

NUOVA STRADA DI COLLEGAMENTO TRA LA SS202 "TRIESTINA" EX GVT E IL NUOVO POLO OSPEDALIERO DI CATTINARA-BURLO
COD. OPERA 09122-09123

PROGETTO DI FATTIBILITÀ TECNICA ED ECONOMICA

Sezioni trasversali dello svincolo sulla GVT e del tratto stradale dalla rotonda R1 alla rotonda R2

Scale: 1:100
Emissione: 25.03.2019
Redatto: SIN
Controllato: A.N.
Approvato: A.N.

PROGETTISTA: dott. Ing. Alberto Novarin
COMMITTENTE: Comune di Trieste

rev.	data	redatto	controllato	approvato	oggetto revisione
01	06.05.2019	SIN	A.N.	A.N.	aggiornamento sezione A-A
02					
03					
04					
05					

Studio Novarin s.a.s.
Via Dante Alighieri, 19 - 33100 Udine - Tel. 0432 42191 - Fax 0432 388088 - E-mail: studio@novarin.it