

Legenda

- Confini comunali
- Opere di progetto
 - Aerogeneratore di progetto
 - Piazzole e viabilità da realizzare
 - Cavidotto
- Siti di interesse archeologico vincolati
 - ZONA ARCHEOLOGICA DI CERVAREZZA
 - ZONA ARCHEOLOGICA DI ACQUA DELLE NOCELLE
 - ZONA ARCHEOLOGICA DI BANTIA SACRA
 - ZONA ARCHEOLOGICA DELL'ANTICA CITTA' DI BANTIA
 - INSEDIAMENTO PLURISTRATIFICATO IN LOC. MONTE SERICO
- Aree archeologiche
- Tratturi
 - Tratturo Com. Madinaglia
 - Tratturo Palazzo-Irsina
 - Tratturo Com. del Perazello
 - Tratturo Com. Palazzo-Genzano
 - Tratturo Com. Accezza-Cetrato
 - Tratturo Com. Spinazzola-Irsina
 - Tratturo di Corio
 - Regio Tratturo Palmira-Montesecco-Canosa
 - Tratturo Com. di Gravina
 - Tratturo Com. di Irsina
 - Regio Tratturo Genzano-Tolve

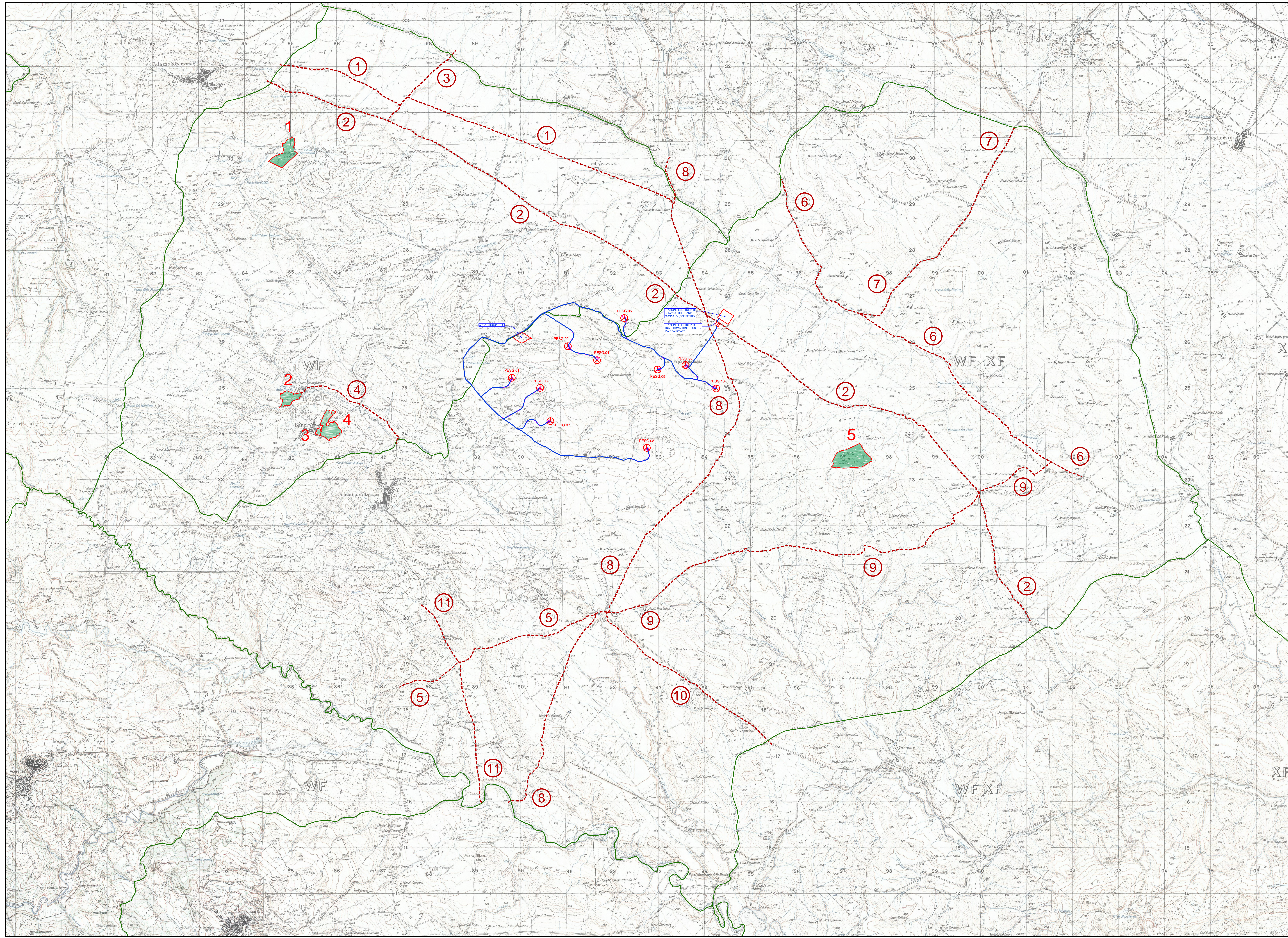

Comune di Genzano di Lucania Regione Basilicata Comune di Banzi

Comitente: **e-on** E.ON CLIMATE & RENEWABLES ITALIA S.R.L.
 Via A. Vissani, 2 - 20124 Milano
 P. IVA/C.F. 06400370968
 pec: e.on@eonereneabestattasrl@legmail.it

Titolo del Progetto: **PARCO EOLICO "SERRA GIANNINA"**

Documento: **PROGETTO DEFINITIVO** N° Documento: PESG-A.4.1
 Richiesta Autorizzazione Unica ai sensi del D. Lgs 387 del 29/09/2003

ID PROGETTO: PESG DISCIPLINA: IP TIPOLOGIA: R FORMATO: 130x441

Elaborato: **Stralcio cartografico con indicazione dei vincoli archeologici**

FOGLIO: 1 di 1 | SCALA: 1:25.000 | Nome file: PESG_A.4.1.dwg

Progettazione:

 NEW DEVELOPMENTS S.r.l. Via Europa, 14 87100 Cassano (CS)	DIREZIONE SCIENTIFICA: Arch. F. Carrozzini Dott. S. Manno (Responsabile del procedimento) Esperto in materia di vincoli in materia di paesaggio	ARCHEOLOGI: Dott. Anna Bucella Paola Anna De Gennaro, 27 80100 - Firenze P.I. 0150700975 C.F. 049076202787 Tel. 055 42000000 Email: arch@annabucella.it Dott. Anna Bucella Paola Anna De Gennaro, 27 80100 - Firenze P.I. 0150700975 C.F. 049076202787 Tel. 055 42000000 Email: arch@annabucella.it	D.rossi Luca Giorgio 04100 - Roma P.I. 0150700975 C.F. 049076202787 Tel. 055 42000000 Email: arch@annabucella.it
----------------------------------------------------------------------------	--------------------------------------------------------------------------------------------------------------------------------------------------------------------	------------------------------------------------------------------------------------------------------------------------------------------------------------------------------------------------------------------------------------------------------------------------------------------------------------------------------------------------------	---------------------------------------------------------------------------------------------------------------------------------

Rev. Data Revisione Descrizione Revisione Redatto Controllato Approvato

00	21/02/2019	PRIMA EMISSIONE	ABL/C	ECRI	ECRI
----	------------	-----------------	-------	------	------