

Il presente disegno e' di proprieta' aziendale - La Societa' tutelera' i propri diritti a termine di legge.

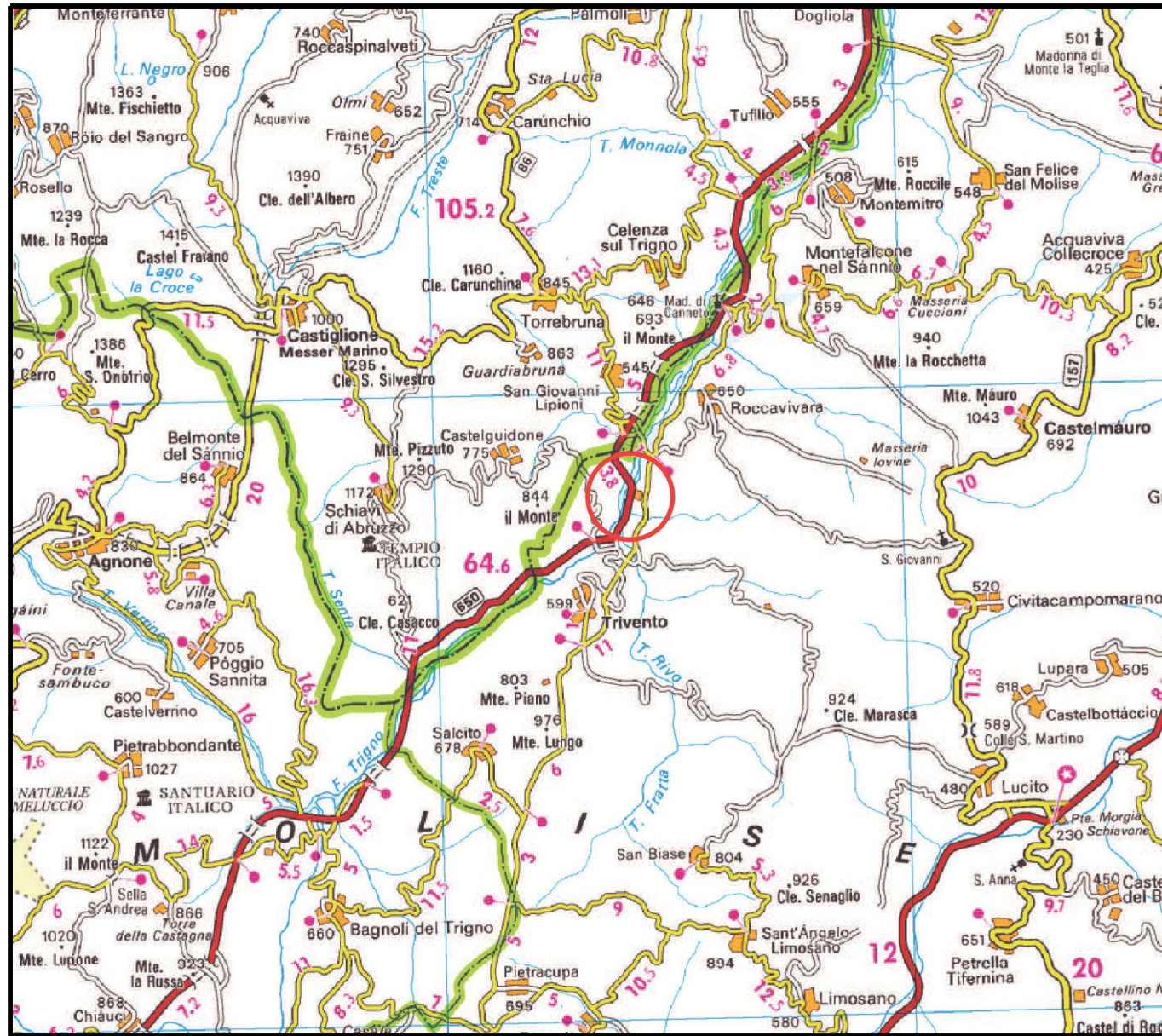

COROGRAFIA Scala 1:200.000



00	22-03-19	EMISSIONE	DEL VECCHIO	ANTOGNOLI	CAPRIOTTI	
INDICE	DATA	R E V I S I O N I		ELABORATO	VERIFICATO	
 		Dis. PG-US-100				
		Fg. 1 di 3				
Variante Attraversamento Fiume Trigno Met. Der. per Trivento-Agnone DN 250 (10"), DP 75 bar (V36-V37)		Comm. NR/18302				
		INDICE	00			
		Scala 1:10000				
USO DEL SUOLO		Sostituisce il				
		Sostituito dal				

Variante Attraversamento Fiume Trigno Met. Der. per Trivento-Agnone
 DN 250 (10"), DP 75 bar (V36-V37)

USO DEL SUOLO

00	22-03-19	EMISSIONE	DEL VECCHIO	ANTOGNOLI	CAPRIOTTI
INDICE	DATA	REVISIONI	ELABORATO	VERIFICATO	APPROVATO
			Dis.	PG-US-100	
			Comm.	NR/18302	

Foglio
 2
 di 3
 Scala
 1:10000



CTR 380151

CTR 380152

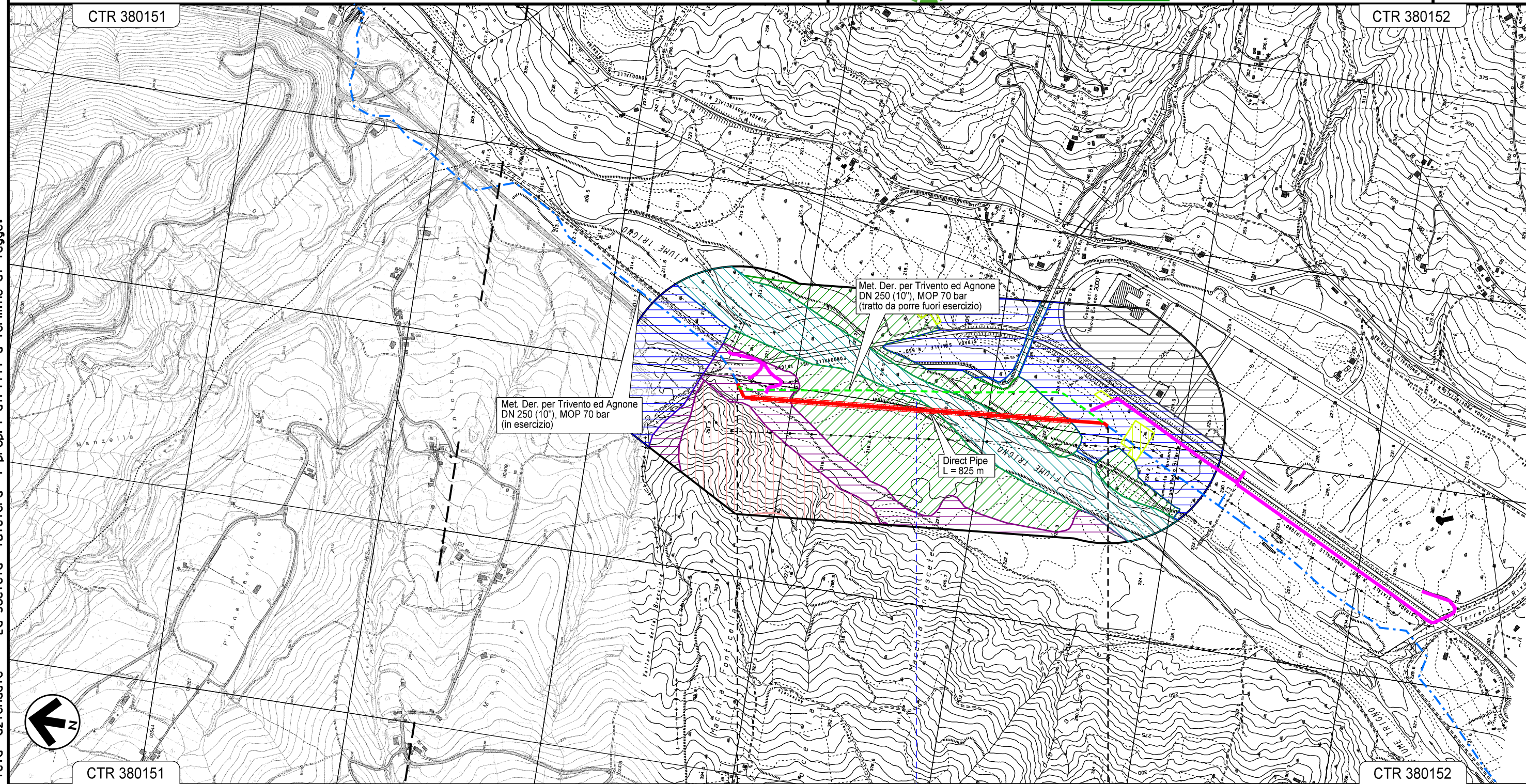

Met. Der. per Trivento ed Agnone
 DN 250 (10"), MOP 70 bar
 (in esercizio)

Met. Der. per Trivento ed Agnone
 DN 250 (10"), MOP 70 bar
 (tratto da porre fuori esercizio)

Direct Pipe
 L = 825 m

0+000

0+977

TRIVENTO
 CAMPOBASSO

Fiume Trigno

Il presente disegno e' di proprieta' aziendale - La Societa' tutelera' i propri diritti a termine di legge.

00	22-03-19	EMISSIONE	DEL VECCHIO	ANTOGNOLI	CAPRIOTTI
INDICE	DATA	R E V I S I O N I		ELABORATO	VERIFICATO
		Dis.		PG-US-100	
		Comm.		NR/18302	



LEGENDA

SIMBOLOGIA CARTOGRAFICA

- | | | | |
|--|---|--|---|
| | Metanodotto in progetto | | Altre condotte di terzi |
| | Metanodotti in esercizio | | Altri metanodotti in progetto |
| | Metanodotti da porre fuori esercizio e recuperare | | Gallerie, Tunnel, Mini-Microtunnel, Raise Boring, T.O.C. e Direct Pipe. |
| | Aree impianti stacco-terminale in progetto | | Impianti di linea in progetto |
| | Aree impianti stacco-terminale esistenti | | Impianti di linea su rete in esercizio |
| | Piazzola di stoccaggio tubazioni | | Impianti di linea da porre fuori esercizio e recuperare |
| | Strada di accesso all'impianto | | Depositi temporanei |
| | Adeguamento strade esistenti | | Strade di accesso provvisorio |
| | Limite sovrapposizione fogli | | Nuova viabilita' |

SIMBOLOGIA MECCANICA

- Punto di intercettazione di linea (P.I.L.)
- Punto di intercettazione di derivazione importante (P.I.D.I.)
- Punto di intercettazione di derivazione semplice con stacco da P.I.L. (P.I.D.S.)
- Punto di intercettazione e derivazione semplice con stacco da Linea (P.I.D.S.)
- Punto di intercettazione con discaggio di allacciamento (P.I.D.A.)
- Punto predisposto per il discaggio di allacciamento (P.P.D.A.)
- Punto di sezionamento elettrico terminale (P.S.E.T.)
- Stazione predisposta per lancio e ricevimento PIG
- Impianto di riduzione/regolazione della pressione

LEGENDA TEMATICA

- SALICETI COLLINARI PLANIZIALI E MEDITERRANEO MONTANI
- PENDIO TERRIGENO CON COPERTURA VEGETALE ERBACEA EO ARBUSTIVA
- MACCHIA BASSA A OLIVASTRO E LENTISCO
- COLTURE DI TIPO ESTENSIVO E SISTEMI AGRICOLI COMPLESSI
- AREE INDUSTRIALI
- GRETI DEI TORRENTI MEDITERRANEI
- OLIVETO

Il presente disegno è di proprietà esclusiva della società di ingegneria La Società di Ingegneria e Progettazione s.p.a. e non può essere riprodotto o utilizzato in alcun modo senza permesso scritto dalla stessa.

Progressiva chilometrica	N.	
Comuni		
Province		
Impianti		
Attraversamenti		
Strade - Piste - Piazzole tubazioni		
Area di passaggio		
Scavabilita' terreni		