

Il presente disegno e' di proprieta' aziendale - La Societa' tutelera' i propri diritti a termine di legge.

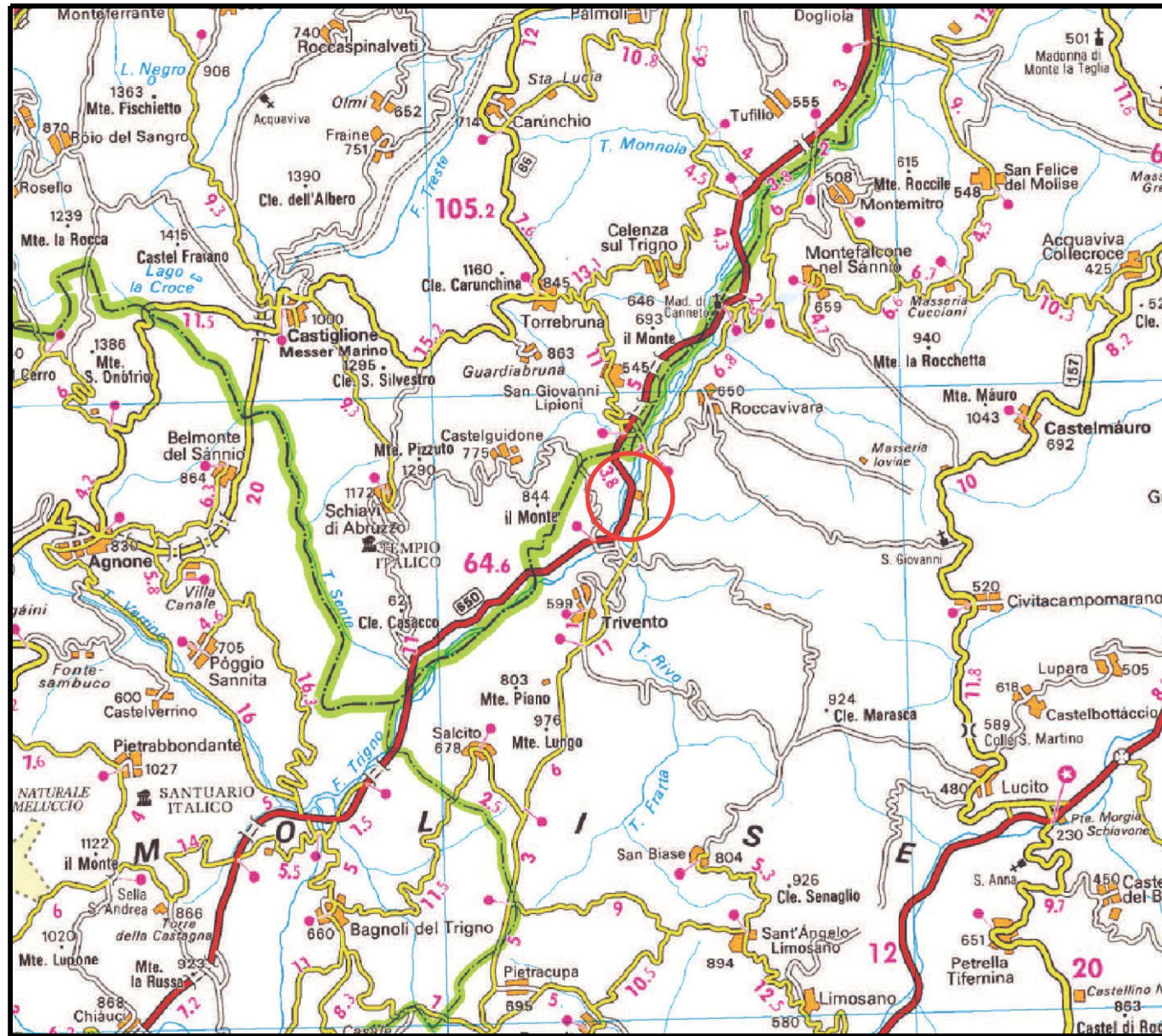

COROGRAFIA Scala 1:200.000



00	22-03-19	EMISSIONE	DEL VECCHIO	ANTOGNOLI	CAPRIOTTI	
INDICE	DATA	R E V I S I O N I			ELABORATO VERIFICATO APPROVATO	
 		Dis. PG-SN-100				
		Fg. 1 di 3				
Variante Attraversamento Fiume Trigno Met. Der. per Trivento-Agnone DN 250 (10"), DP 75 bar (V36-V37)		Comm. NR/18302				
		INDICE	00			
		Scala 1:10000				
STRUMENTI DI TUTELA E PIANIFICAZIONE NAZIONALE			Sostituisce il .....			
			Sostituito dal .....			

Variante Attraversamento Fiume Trigno Met. Der. per Trivento-Agnone  
DN 250 (10"), DP 75 bar (V36-V37)

STRUMENTI DI TUTELA E PIANIFICAZIONE NAZIONALE

00	22-03-19	EMISSIONE	DEL VECCHIO	ANTOGNOLI	CAPRIOTTI
INDICE	DATA	R E V I S I O N I		ELABORATO	VERIFICATO
					
Dis.				PG-SN-100	
Comm.				NR/18302	

Foglio  
**2**  
di 3  
Scala  
1:10000

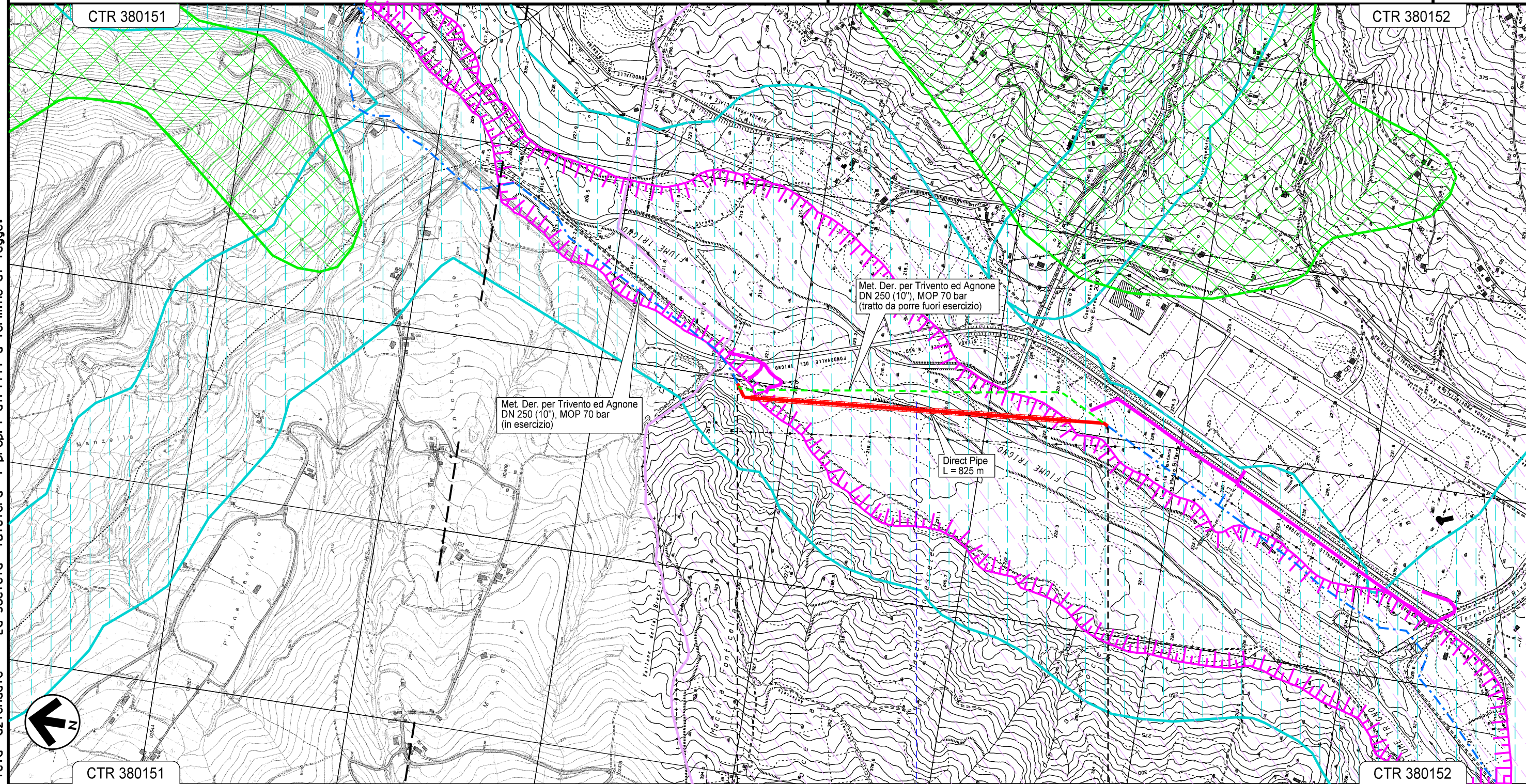

Il presente disegno e' di proprieta' aziendale - La Societa' tutelera' i propri diritti a termine di legge.

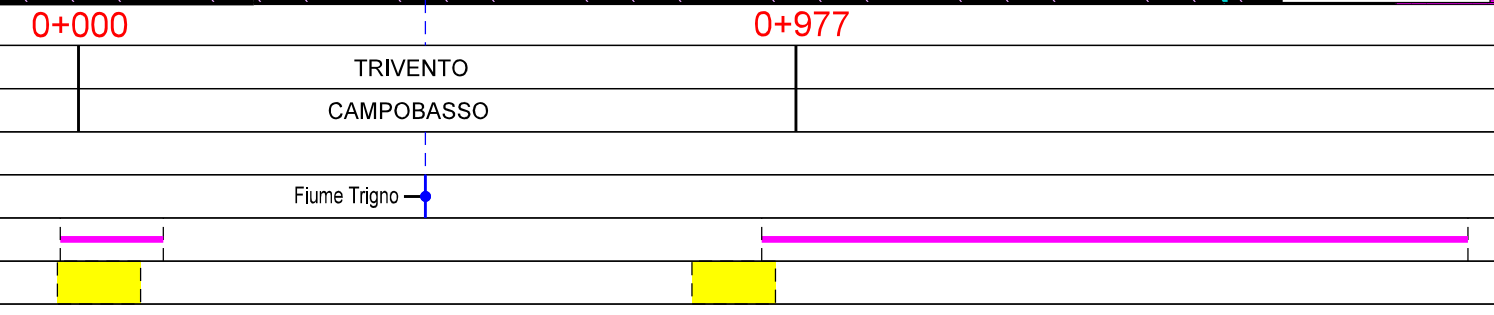

00	22-03-19	EMISSIONE	DEL VECCHIO	ANTOGLIOLI	CAPRIOTTI	Foglio <b>3</b> di 3
INDICE	DATA	R E V I S I O N I	ELABORATO	VERIFICATO	APPROVATO	
 			Dis.	PG-SN-100		Scala 1:10000
			Comm.	NR/18302		

LEGENDA

SIMBOLOGIA CARTOGRAFICA

- |  |   |  |   |
|--|---|--|---|
|  | Metanodotto in progetto                           |  | Altre condotte di terzi   |
|  | Metanodotti in esercizio                          |  | Altri metanodotti in progetto   |
|  | Metanodotti da porre fuori esercizio e recuperare |  | Gallerie, Tunnel, Mini-Microtunnel, Raise Boring, T.O.C. e Direct Pipe. |
|  | Aree impianti stacco-terminale in progetto        |  | Impianti di linea in progetto   |
|  | Aree impianti stacco-terminale esistenti          |  | Impianti di linea su rete in esercizio                                  |
|  | Piazzola di stoccaggio tubazioni                  |  | Impianti di linea da porre fuori esercizio e recuperare                 |
|  | Strada di accesso all'impianto                    |  | Depositi temporanei   |
|  | Adeguamento strade esistenti                      |  | Strade di accesso provvisorio   |
|  | Limite sovrapposizione fogli                      |  | Nuova viabilita'  |





SIMBOLOGIA MECCANICA

- Punto di intercettazione di linea (P.I.L.)
- Punto di intercettazione di derivazione importante (P.I.D.I.)
- Punto di intercettazione di derivazione semplice con stacco da P.I.L. (P.I.D.S.)
- Punto di intercettazione e derivazione semplice con stacco da Linea (P.I.D.S.)
- Punto di intercettazione con discaggio di allacciamento (P.I.D.A.)
- Punto predisposto per il discaggio di allacciamento (P.P.D.A.)
- Punto di sezionamento elettrico terminale (P.S.E.T.)
- Stazione predisposta per lancio e ricevimento PIG
- Impianto di riduzione/regolazione della pressione

LEGENDA TEMATICA

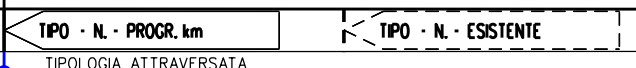
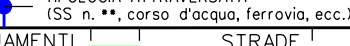
- Aree di notevole interesse pubblico (art. 136, D. Lgs. 4204)
- Fascia di rispetto dei corsi d'acqua (Lett. c, comma 1, art. 142, D.Lgs 4204)
- Territori coperti da boschi e foreste (Lett. g, comma 1, art. 142, D. Lgs 4204)
- SIC IT7222127 "Fiume Trigno (confluenza Verrino - Castellelce)"

Il presente disegno è di proprietà esclusiva della società di ingegneria La Società di Ingegneria e Progettazione s.p.a. e non può essere riprodotto o utilizzato in alcun modo senza permesso scritto dalla stessa società.

Progressiva chilometrica	N.	
Comuni		
Province		
Impianti		
Attraversamenti		
Strade - Piste - Piazzole tubazioni		
Area di passaggio		
Scavabilita' terreni	