

Il presente disegno e' di proprieta' aziendale - La Societa' tutelera' i propri diritti a termine di legge.

DOCUMENTI DI RIFERIMENTO	N

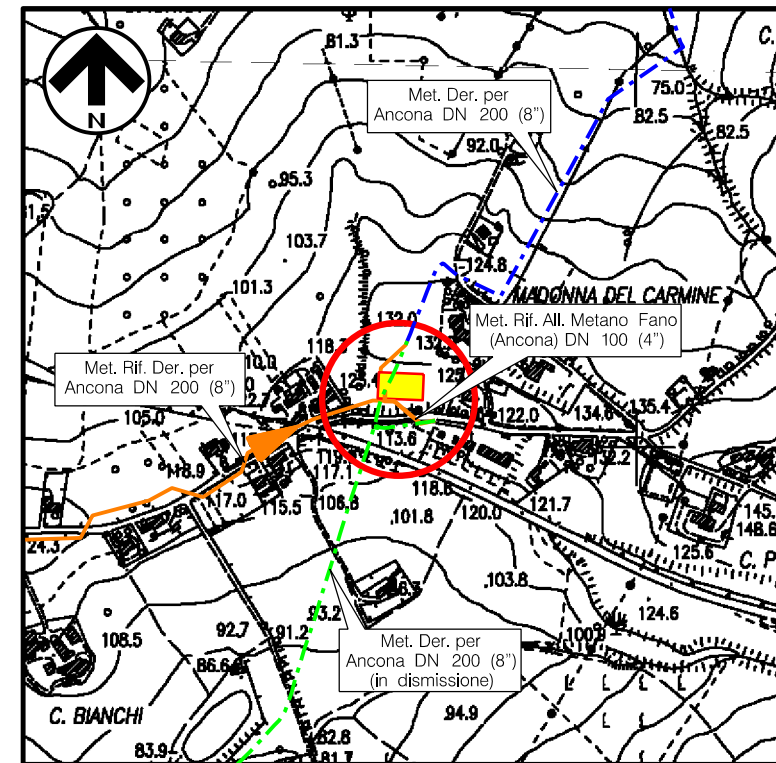

COROGRAFIA Scala 1:10.000
CTR F.293020

0	20/05/2019	EMISSIONE	F. MONTINI	M. FARNAROLI	V. FORLIVESI G. GIOVANNINI										
REV.	DATA	DESCRIZIONE	ELABORATO	VERIFICATO	APPROVATO AUTORIZZATO										
PROPRIETARIO 		PROGETTISTA  Rif TPIDL: 073670C-033-STC-3290-269 TECHNIP ITALY DIREZIONE LAVORI S.p.A.		Dis. ST-269 Fg. 1 di 3											
RIFACIMENTO METANODOTTO RAVENNA-CHIETI TRATTO RAVENNA-JESI DN 650 (26"), DP 75 bar ED OPERE CONNESSE ULTERIORI ALLACCIAMENTI			Comm. NR/18126 INDICE <table border="1" style="display: inline-table; vertical-align: middle;"><tr><td>0</td><td></td><td></td><td></td><td></td><td></td><td></td><td></td><td></td><td></td></tr></table> Scala 1:250 / 200			0									
0															
MET. RIF. DER. PER ANCONA DN 200 (8") HPRS /PIDA n.3 DN 200 (8") - DN 100 (4") - Loc. MADONNA DEL CARMINE PLANIMETRIA E PROSPETTI			Sostituisce il Sostituito dal												

RIFACIMENTO METANODOTTO RAVENNA-CHIETI, TRATTO RAVENNA-JESI DN 650 (26"), DP 75 bar ED OPERE CONNESSE - ULTERIORI ALLACCIAMENTI

MET. RIF. DER. PER ANCONA DN 200 (8")
HPRS /PIDA n.3 DN 200 (8") - DN 100 (4") - Loc. MADONNA DEL CARMINE
PLANIMETRIA

0	20/05/2019	EMISSIONE	F. MONTINI	M. FORNAROLI	V. FORLIVEST G. GIOVANNINI
REV.	DATA	DESCRIZIONE	ELABORATO	VERIFICATO	APPROVATO AUTORIZZATO
PROPRIETARIO			PROGETTISTA		
					
			Dis.	ST-269	
			Comm.	NR/18126	

Foglio
2
di 3
Scala
1:250

Il presente disegno e' di proprieta' aziendale - La Societa' tutelera' i propri diritti a termine di legge.

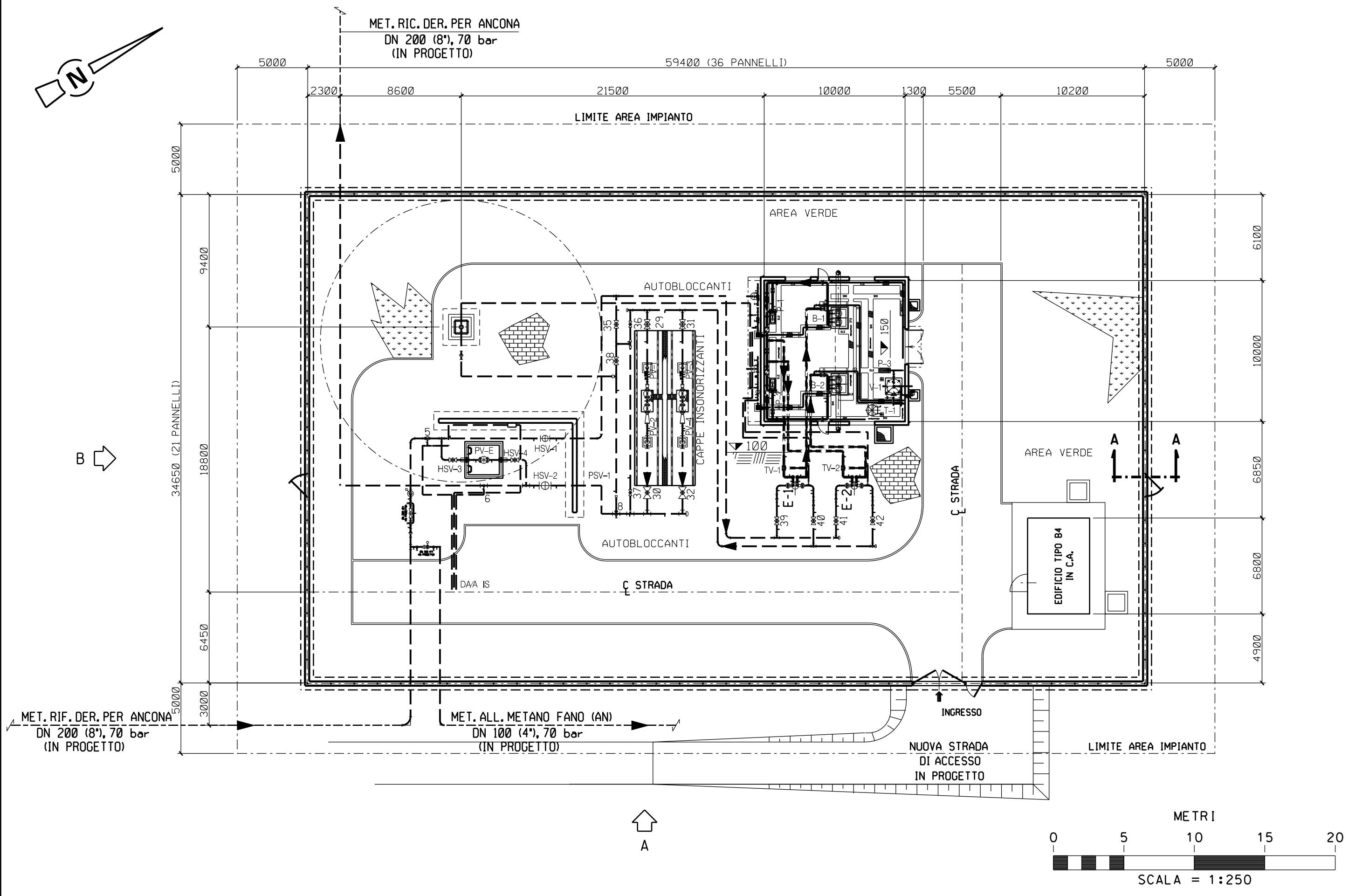

RIFACIMENTO METANODOTTO RAVENNA-CHIETI, TRATTO RAVENNA-JESI
DN 650 (26"), DP 75 bar ED OPERE CONNESSE - ULTERIORI ALLACCIAMENTI

MET. RIF. DER. PER ANCONA DN 200 (8")
HPRS /PIDA n.3 DN 200 (8") - DN 100 (4") - Loc. MADONNA DEL CARMINE
PROSPETTI

0	20/05/2019	EMISSIONE	F. MONTINI	M.FORNAROLI	V.FORLIVESTI G.GIOVANNINI
REV.	DATA	DESCRIZIONE	ELABORATO	VERIFICATO	APPROVATO AUTORIZZATO
PROPRIETARIO		PROGETTISTA		Dis. ST-269	
				Comm. NR/18126	
		Rif TPIDL 073670C-033-STC-3290-269 TECHNIP ITALY DIREZIONE LAVORI S.p.A.		Scala 1:200	

Foglio
3
di 3
Scala
1:200

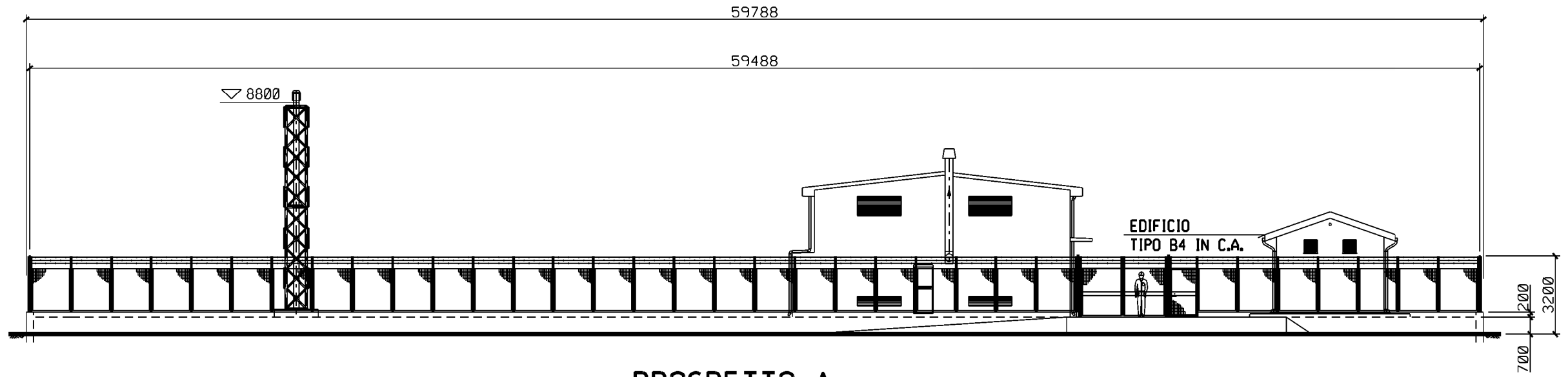

PROSPETTO A

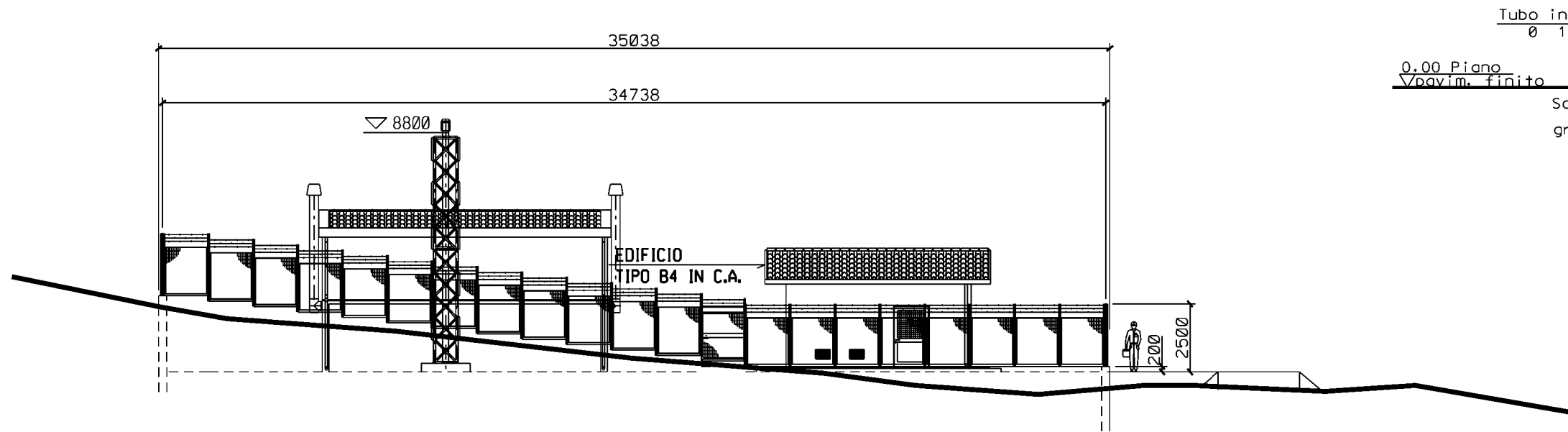

PROSPETTO B

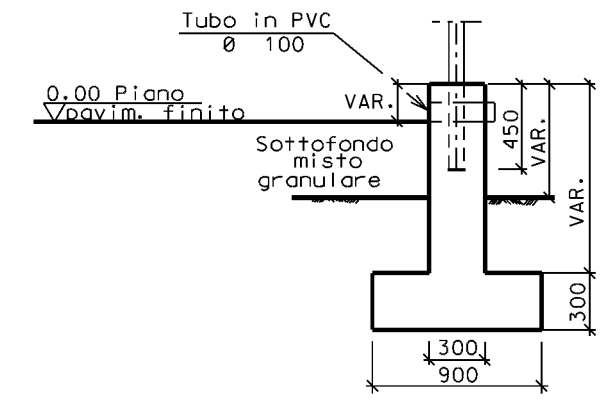

SEZIONE A - A

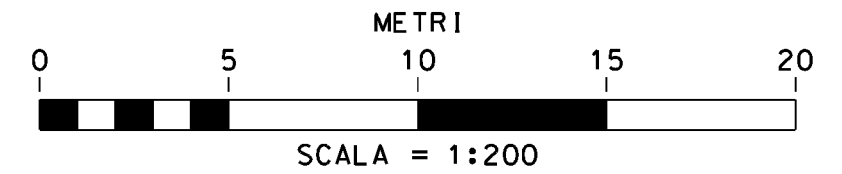

Il presente disegno e' di proprieta' aziendale - La Societa' tutelera' i propri diritti o termine di legge.