



COROGRAFIA

0		Aprile 2019	EMISSIONE	L. RICCI	D. BRAMUCCI	V. FORLIVESI G. GIOVANNINI
INDICE	DATA			ELABORATO	VERIFICATO	APPROVATO AUTORIZZATO
PROPRIETARIO 			PROGETTISTA  R. f. TPIDL: 073670C-033-DW-3252-307 TECHNIP ITALY DIREZIONE LAVORI S.p.A.			Dis. PG-AF-301 Fg. 1 di 47
RIFACIMENTO METANODOTTO RAVENNA-CHIETI TRATTO RAVENNA-JESI DN 650 (26"), DP 75 bar ED OPERE CONNESSE ULTERIORI ALLACCIAMENTI						Comm. NR/18126
						INDICE 0
INTERFERENZE NEL TERRITORIO SU FOTO AEREA						Scala 1:10000 Sostituisce il Sostituito dal

0	Aprile 2019	EMISSIONE	L. RICCI	D. BRAMUCCI	V. FORLIVESTI G. GIOVANNINI	Foglio 2 di 47	
INDICE	DATA	R E V I S I O N I			ELABORATO	VERIFICATO	APPROVATO AUTORIZZATO
PROPRIETARIO 			PROGETTISTA  R. f. TPIDL: 073670C-033-DW-3252-307 TECHNIP ITALY DIREZIONE LAVORI S.p.A.			Dis. PG-AF-301	Scala 1:10000
INTERFERENZE NEL TERRITORIO SU FOTO AEREA						Comm. NR/18126	

METANODOTTI IN PROGETTO

- Met. Rif. Coll. Cervia-Santa Maria Nuova DN 200 (8") – Tav. 1-4
- Met. Rif. Coll. Radd. Imola-Forli'-Cesena DN 200 (8") – Tav. 4
- Met. Rif. All. Com. di Bertinoro DN 100 (4") – Tav. 4
- Met. Rif. Der. per Riccione DN 100 (4") – Tav. 5
- Met. Ric. All. ENI R&M DN 100 (4") – Tav. 5
- Met. Rif. All. Com. di Morciano DN 100 (4") – Tav. 6
- Met. Rif. Pot. Der. Cattolica DN 150 (6") – Tav. 7-8
- Met. Ric. All. Celli G. DN 100 (4") – Tav. 8
- Met. Rif. All. Com. di Gabicce DN 100 (4") – Tav. 9
- Met. Ric. All. Com. di Monsano (Consorzio 5 Colli) DN 150 (6") – Tav. 10
- Met. Rif. All. Sadam Jesi DN 100 (4") – Tav. 11
- Met. Rif. Der. per Ancona DN 200 (8") – Tav. 12-15
- Met. Rif. Coll. Azienda servizi Polverigi DN 100 (4") – Tav. 12
- Met. Ric. Der. per Ancona DN 200 (8") – Tav. 15
- Met. Rif. All. Metano Fano (Ancona) DN 100 (4") – Tav. 15
- Met. Rif. All. Com. di Castelfidardo DN 150 (6") – Tav. 16-17
- Met. Rif. All. Com. di Camerano DN 150 (6") – Tav. 18
- Met. Rif. All. Com. di Recanati DN 100 (4") – Tav. 19

METANODOTTI IN DISMISSIONE

- Met. Coll. Cervia-Santa Maria Nuova DN 200 (8") – Tav. 1/A – 4 /A
- Met. Coll. Imola-Forli'-Cesena DN 200 (8") – Tav. 4 /A
- Met. All. Com. di Bertinoro DN 100 (4") – Tav. 4 /A
- Met. Der. per Riccione DN 100 (4") – Tav. 5 /A
- Met. All. Fornace Veva (Riccione) DN 100 (4") – Tav. 5 /A
- Met. All. Com. di Morciano DN 80 (3") – Tav. 6 /A
- Met. Pot. Der. Cattolica DN 150 (6") – Tav. 7 /A
- Met. Der. per Cattolica-San Giovanni in M. DN 80 (3") – Tav. 8 /A
- Met. Der. per Cattolica-San Giovanni in M. DN 100 (4") – Tav. 9 /A
- Met. All. Com. di Gabicce DN 80 (3") – Tav. 10 /A
- Met. Der. per Jesi 1 tratto DN 125 (5") – Tav. 11/A – 12 /A
- Met. Coll. All. Edison Gas con Der. Jesi DN 150 (6") – Tav. 12 /A
- Met. All. Consorzio 5 Colli DN 150 (6") – Tav. 13 /A
- Met. All. Sadam Jesi DN 125 (5") – Tav. 14 /A
- Met. Der. per Ancona DN 200 (8") – Tav. 15 /A – 18 /A
- Met. Coll. Azienda servizi Polverigi DN 80 (3") – Tav. 15 /A
- Met. All. Metano Fano (Ancona) DN 80 (3") – Tav. 18 /A
- Met. Coll. Azienda servizi Agugliano DN 80 (3") – Tav. 19 /A
- Met. Coll. Edma Reti Gas Ancona DN 150 (6") – Tav. 20 /A
- Met. All. Com. di Castelfidardo DN 100 (4") – Tav. 21/A – 22 /A
- Met. Pot. Der. per Castelfidardo DN 150 (6") – Tav. 23 /A
- Met. All. Com. di Camerano DN 80 (3") – Tav. 24 /A
- Met. All. Com. di Recanati DN 100 (4") – Tav. 25 /A

Il presente disegno e' di proprieta' aziendale - La Societa' tutelera' i propri diritti a termine di legge.

0	Aprile 2019	EMISSIONE	L. RICCI	D. BRAMUCCI	V. FORLIVESI G. GIOVANNINI
INDICE	DATA	REVISIONI	ELABORATO	VERIFICATO	APPROVATO AUTORIZZATO
PROPRIETARIO		PROGETTISTA		Dis.	
				PG-AF-301	
		Ri f. TPIDL: 073670C-033-DW-3252-307 TECHNIP ITALY DIREZIONE LAVORI S.p.A.		Comm. NR/18126	
					Scala 1:10000

Met. Rif. Coll. Cervia-Santa Maria Nuova DN 200 (8")

INTERFERENZE NEL TERRITORIO SU FOTO AEREA

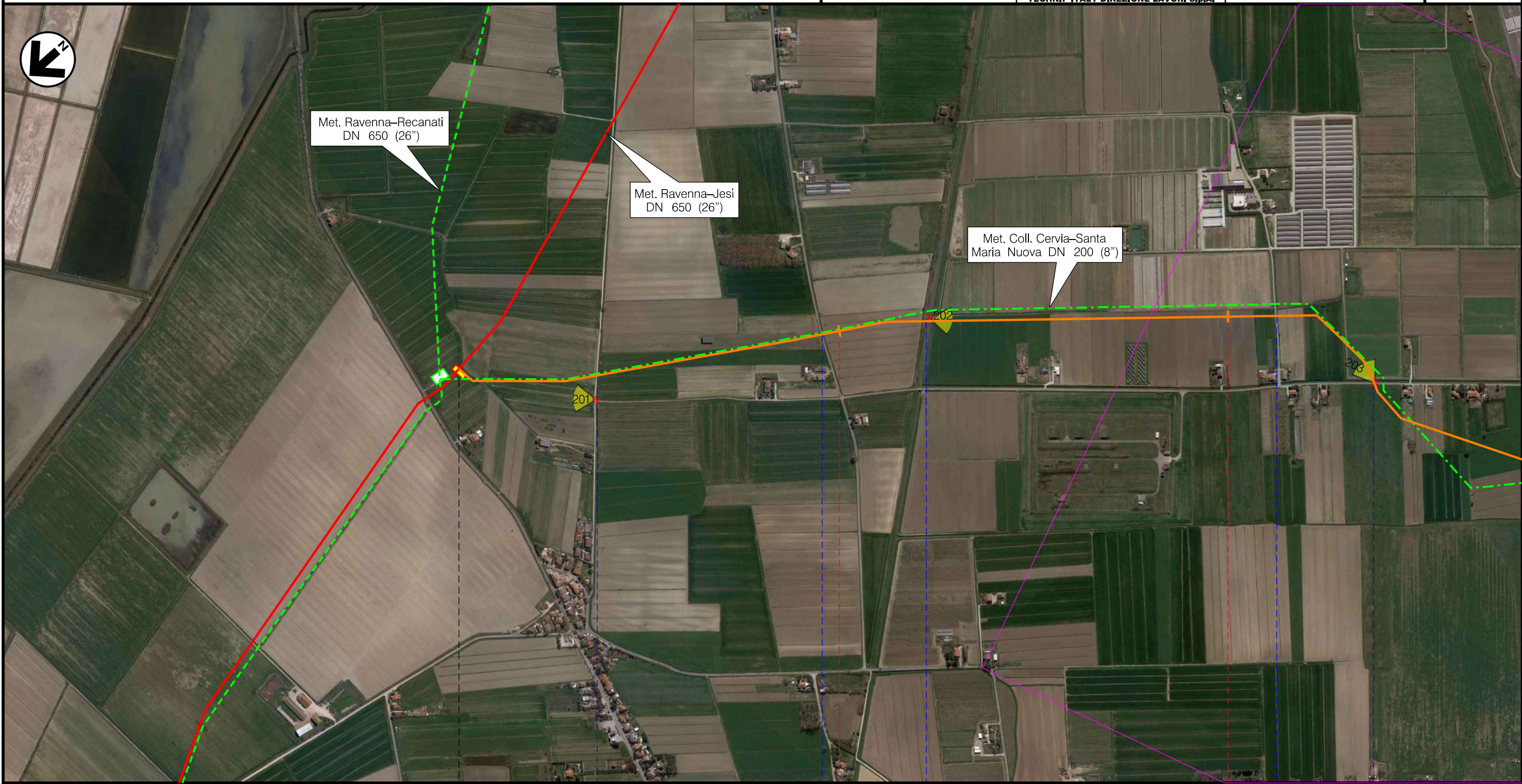

0 1 2

Cervia
RA

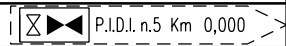

Strada Comunale — Strada Comunale — Canale Valle Felici — Strada Comunale — Scolo Veneziana —

Il presente disegno e' di proprieta' aziendale - La Societa' tutelera' i propri diritti a termine di legge.

0	Aprile 2019	EMISSIONE	L. RICCI	D. BRAMUCCI	V. FORLIVESTI G. GIOVANNINI
INDICE	DATA	REVISIONI	ELABORATO	VERIFICATO	APPROVATO AUTORIZZATO
PROPRIETARIO		PROGETTISTA			
					
		Ri f. TPIDL: 073670C-033-DW-3252-307 TECHNIP ITALY DIREZIONE LAVORI S.p.A.			
			Dis.	PG-AF-301	
			Comm.	NR/18126	
					Foglio 4 di 47
					Tav: 2
					Scala 1:10000

Il presente disegno e' di proprieta' aziendale - La Societa' tutelera' i propri diritti a termine di legge.

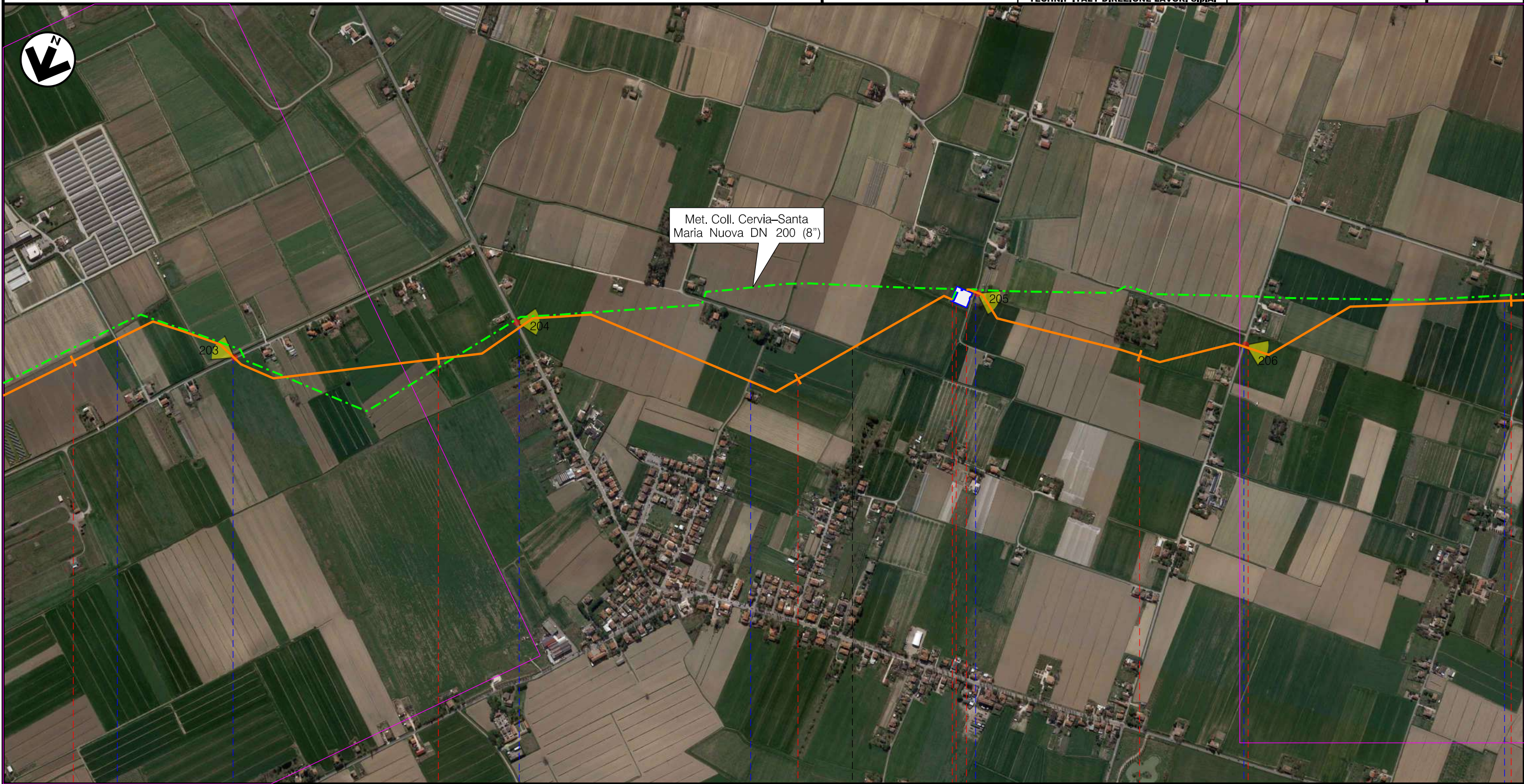

2 3 4 4,455 4,510 5 6

Cervia
RA

Cesena
FC

Tratto di tubazione esistente da
mantenere in esercizio L=0,055
Imp. 536 (70 bar / 60 bar)
Km 4,480

P.LL. n.1 Km 5,290

Strada Comunale — Scolo Veneziana — S.P. n.33 — Strada Comunale — Scolo Veneziana — Strada Vicinale — Strada Comunale — Canale Emiliano Romagnolo (intubato)

0	Aprile 2019	EMISSIONE	L. RICCI	D. BRAMUCCI	V. FORLIVESI G. GIOVANNINI	Foglio 5 di 47
INDICE	DATA	REVISIONI	ELABORATO	VERIFICATO	APPROVATO AUTORIZZATO	Tav: 3
PROPRIETARIO		PROGETTISTA		Dis.		Scala
				PG-AF-301		1:10000
		Ri f. TPIDL: 073670C-033-DW-3252-307 TECHNIP ITALY DIREZIONE LAVORI S.p.A.		Comm. NR/18126		

Met. Rif. Coll. Cervia-Santa Maria Nuova DN 200 (8")

INTERFERENZE NEL TERRITORIO SU FOTO AEREA



Il presente disegno e' di proprieta' aziendale - La Societa' tutelera' i propri diritti a termine di legge.

6	7	8	9
Cesena FC	Cervia	RA Ravenna	Cesena FC Bertinoro

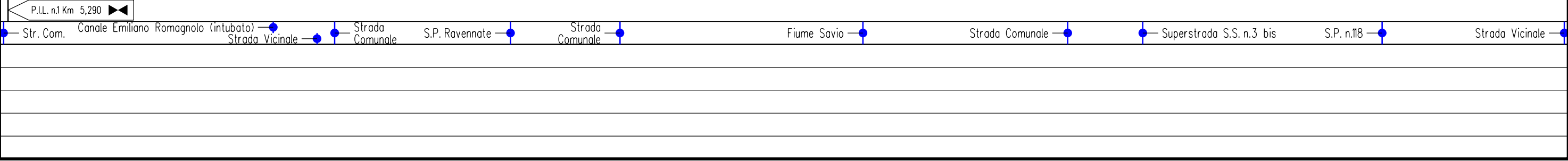

RIFACIMENTO METANODOTTO RAVENNA-CHIETI TRATTO RAVENNA-JESI DN 650 (26"), DP 75 bar
ED OPERE CONNESSE ULTERIORI ALLACCIAMENTI

Met. Rif. Coll. Cervia-Santa Maria Nuova DN 200 (8")
Met. Rif. Coll. Radd. Imola-Forli'-Cesena DN 200 (8")
Met. Rif. All. Com. di Bertinoro DN 100 (4")

INTERFERENZE NEL TERRITORIO SU FOTO AEREA

0	Aprile 2019	EMISSIONE	L. RICCI	D. BRAMUCCI	V. FORLIVESTI G. GIOVANNINI	Foglio 6 di 47
INDICE	DATA	REVISIONI	ELABORATO	VERIFICATO	APPROVATO AUTORIZZATO	Tav: 4
PROPRIETARIO		PROGETTISTA		Dis.		Scala 1:10000
		 R. f. TPIDL: 073670C-033-DW-3252-307 TECHNIP ITALY DIREZIONE LAVORI S.p.A.		PG-AF-301		
				Comm. NR/18126		

Il presente disegno e' di proprieta' aziendale - La Societa' tutelera' i propri diritti a termine di legge.

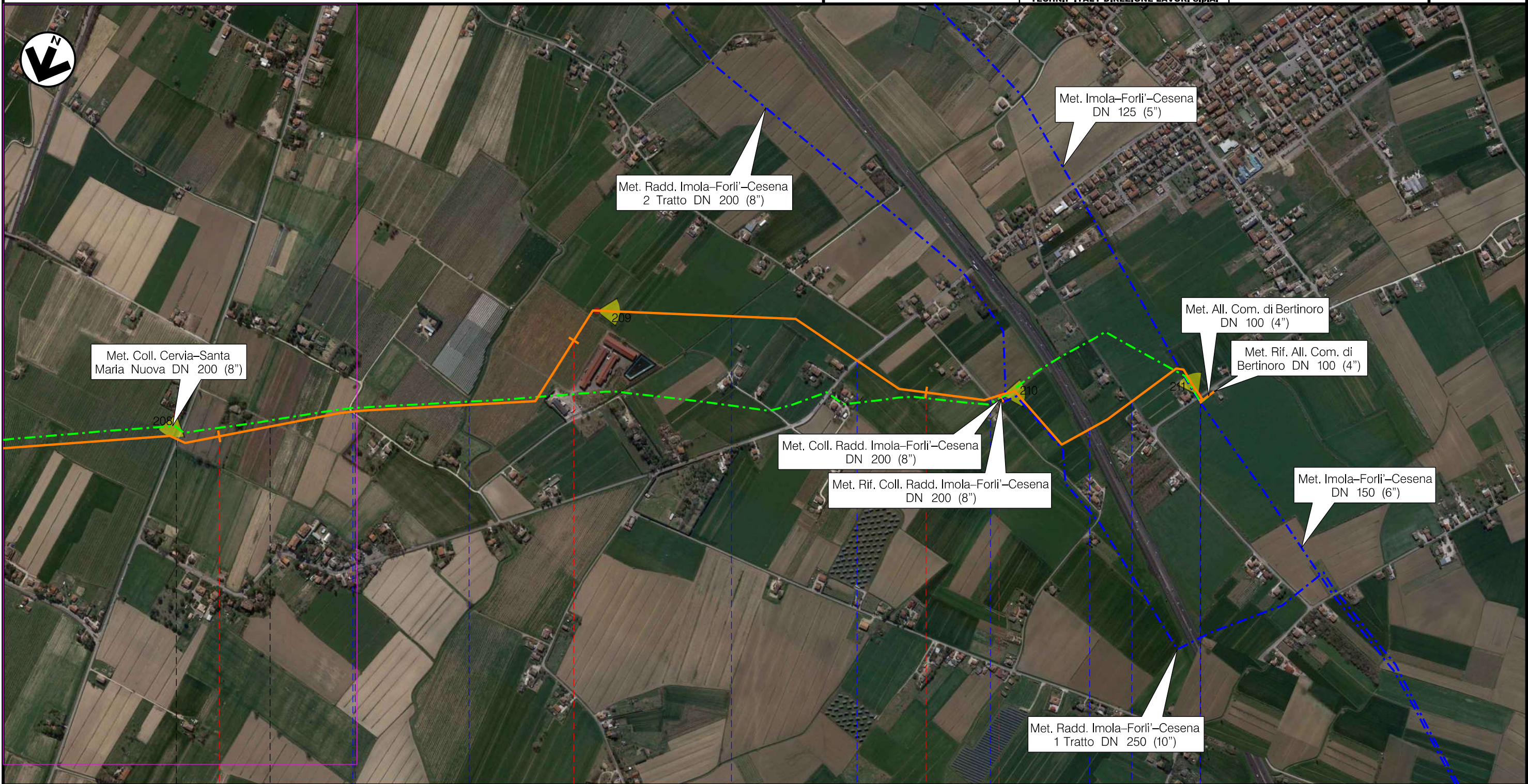

9		10		11		11,890		(prog. opera L=11,835)	
Ravenna		Cesena		Bertinoro					
RA				FC					
S.P. n.118		Strada Vicinale		Scolo Cons. Nanni		Canale Serachieda		Scolo Sant'Andrea	
						S.P. n.5		Strada Comunale	
						Autostrada A14		Strada Comunale	
								Strada Comunale	

0	Aprile 2019	EMISSIONE	L. RICCI	D. BRAMUCCI	V. FORLIVESI G. GIOVANNINI	Foglio 7 di 47
INDICE	DATA	REVISIONI	ELABORATO	VERIFICATO	APPROVATO AUTORIZZATO	Tav: 5
PROPRIETARIO			PROGETTISTA	 R. f. TP1DL: 073670C-033-DW-3252-307 TECHNIP ITALY DIREZIONE LAVORI S.p.A.		Dis. PG-AF-301 Comm. NR/18126 Scala 1:10000

Il presente disegno e' di proprieta' aziendale - La Societa' tutelera' i propri diritti a termine di legge.

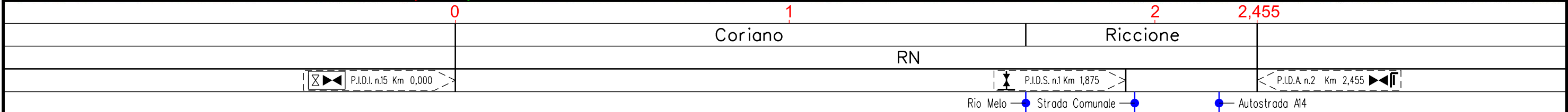
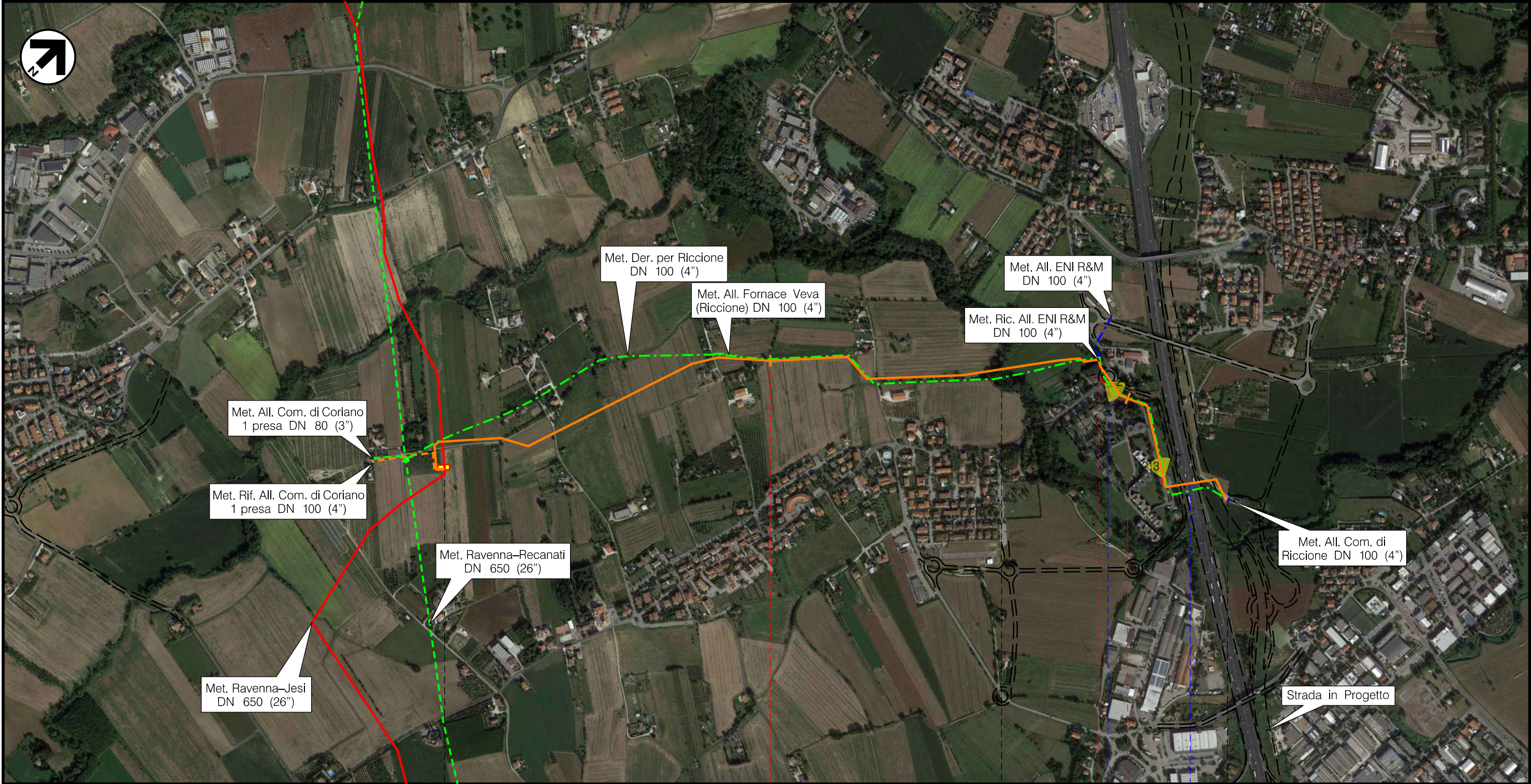

0	Aprile 2019	EMISSIONE	L. RICCI	D. BRAMUCCI	V. FORLIVESI G. GIOVANNINI	Foglio 8 di 47
INDICE	DATA	REVISIONI	ELABORATO	VERIFICATO	APPROVATO AUTORIZZATO	Tav: 6
PROPRIETARIO 		PROGETTISTA 		Dis. PG-AF-301		Scala 1:10000
		R. f. TPIDL: 073670C-033-DW-3252-307 TECHNIP ITALY DIREZIONE LAVORI S.p.A.		Comm. NR/18126		

Met. Rif. All. Com. di Morciano DN 100 (4")

INTERFERENZE NEL TERRITORIO SU FOTO AEREA

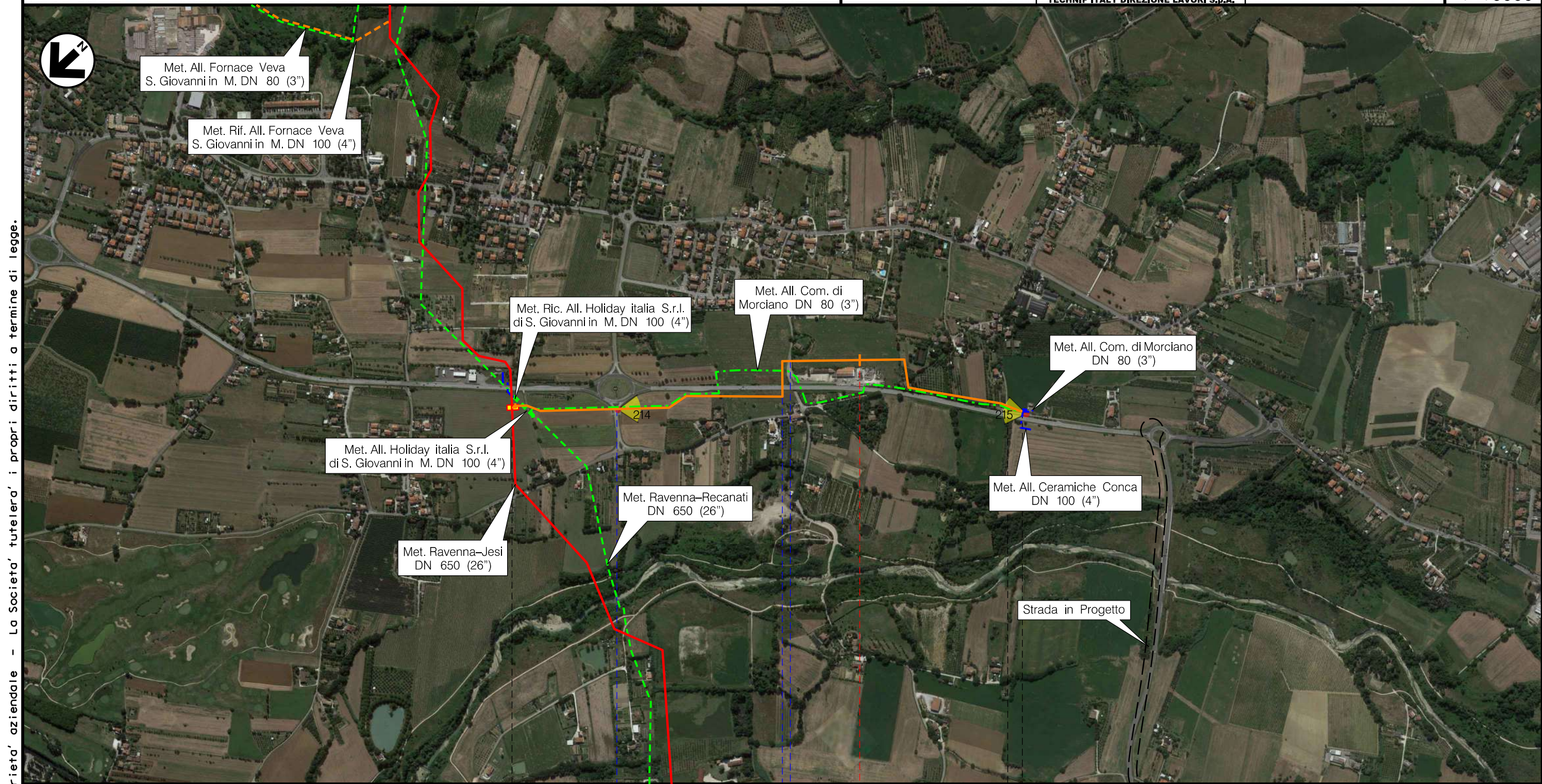

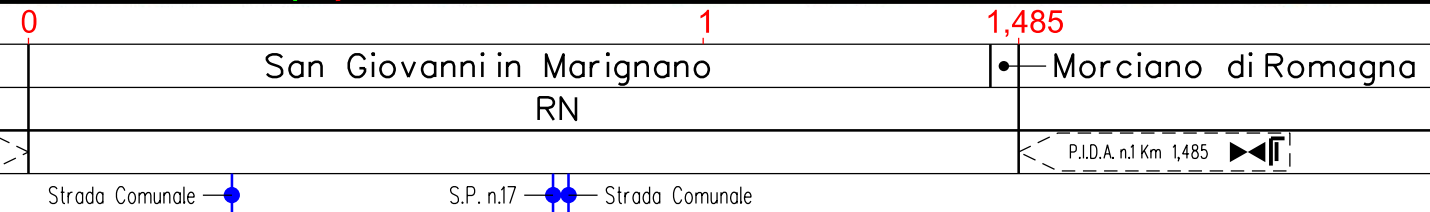

Il presente disegno e' di proprieta' aziendale - La Societa' tutelera' i propri diritti a termine di legge.



P.I.D.I. n.18 Km 0,000

P.I.D.A. n.1 Km 1,485

0	Aprile 2019	EMISSIONE	L. RICCI	D. BRAMUCCI	V. FORLIVESI G. GIOVANNINI	Foglio 9 di 47
INDICE	DATA	REVISIONI	ELABORATO	VERIFICATO	APPROVATO AUTORIZZATO	Tav: 7
PROPRIETARIO		PROGETTISTA		Dis.		Scalo 1:10000
		 R. f. TPIDL: 073670C-033-DW-3252-307 TECHNIP ITALY DIREZIONE LAVORI S.p.A.		PG-AF-301		
				Comm. NR/18126		

Met. Rif. Pot. Der. Cattolica DN 150 (6")

INTERFERENZE NEL TERRITORIO SU FOTO AEREA

Il presente disegno e' di proprieta' aziendale - La Societa' tutelera' i propri diritti a termine di legge.

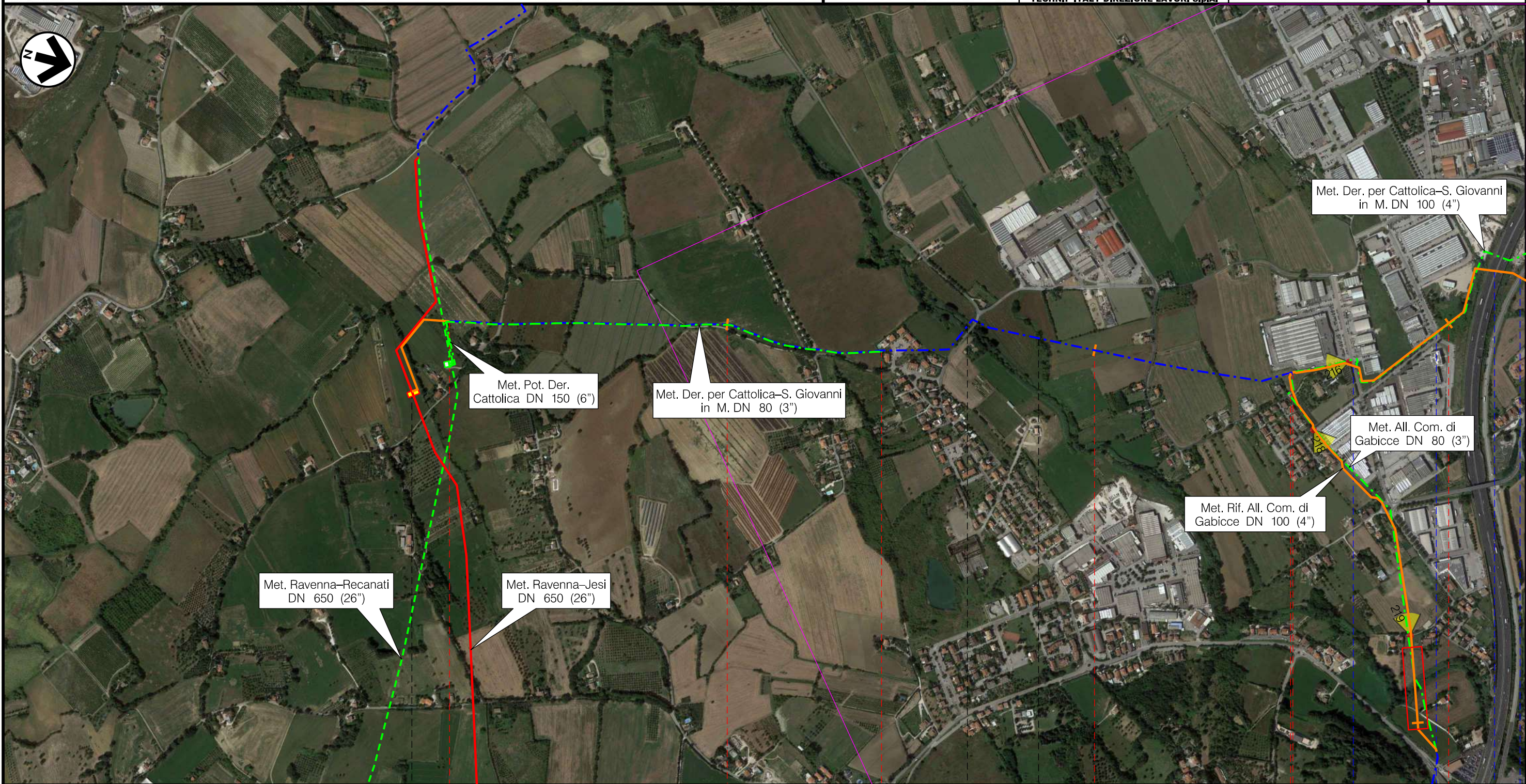

Met. Ravenna-Recanati
DN 650 (26")

Met. Ravenna-Jesi
DN 650 (26")

Met. Pot. Der.
Cattolica DN 150 (6")

Met. Der. per Cattolica-S. Giovanni
in M. DN 80 (3")

Met. Rif. All. Com. di
Gabicce DN 100 (4")

Met. All. Com. di
Gabicce DN 80 (3")

Met. Der. per Cattolica-S. Giovanni
in M. DN 100 (4")

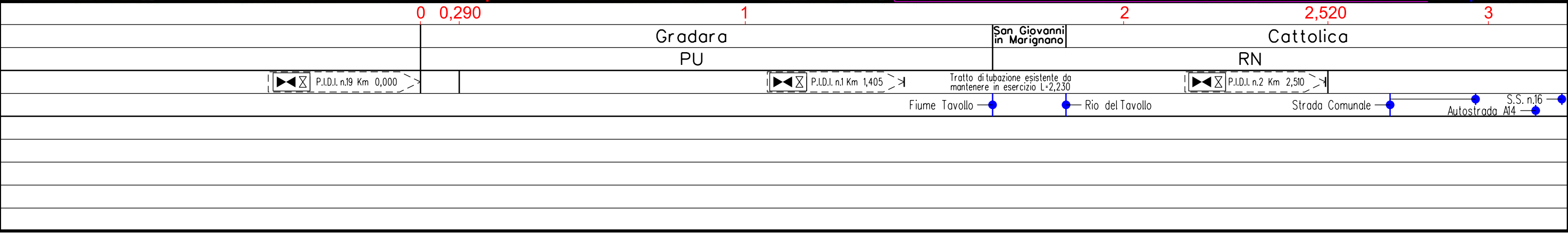

0	Aprile 2019	EMISSIONE	L. RICCI	D. BRAMUCCI	V. FORLIVESTI G. GIOVANNINI	Foglio 10 di 47
INDICE	DATA	REVISIONI	ELABORATO	VERIFICATO	APPROVATO AUTORIZZATO	Tav: 8
PROPRIETARIO		PROGETTISTA		Dis.		Scala
				PG-AF-301		1:10000
		Ri f. TPIDL: 073670C-033-DW-3252-307 TECHNIP ITALY DIREZIONE LAVORI S.p.A.		Comm. NR/18126		

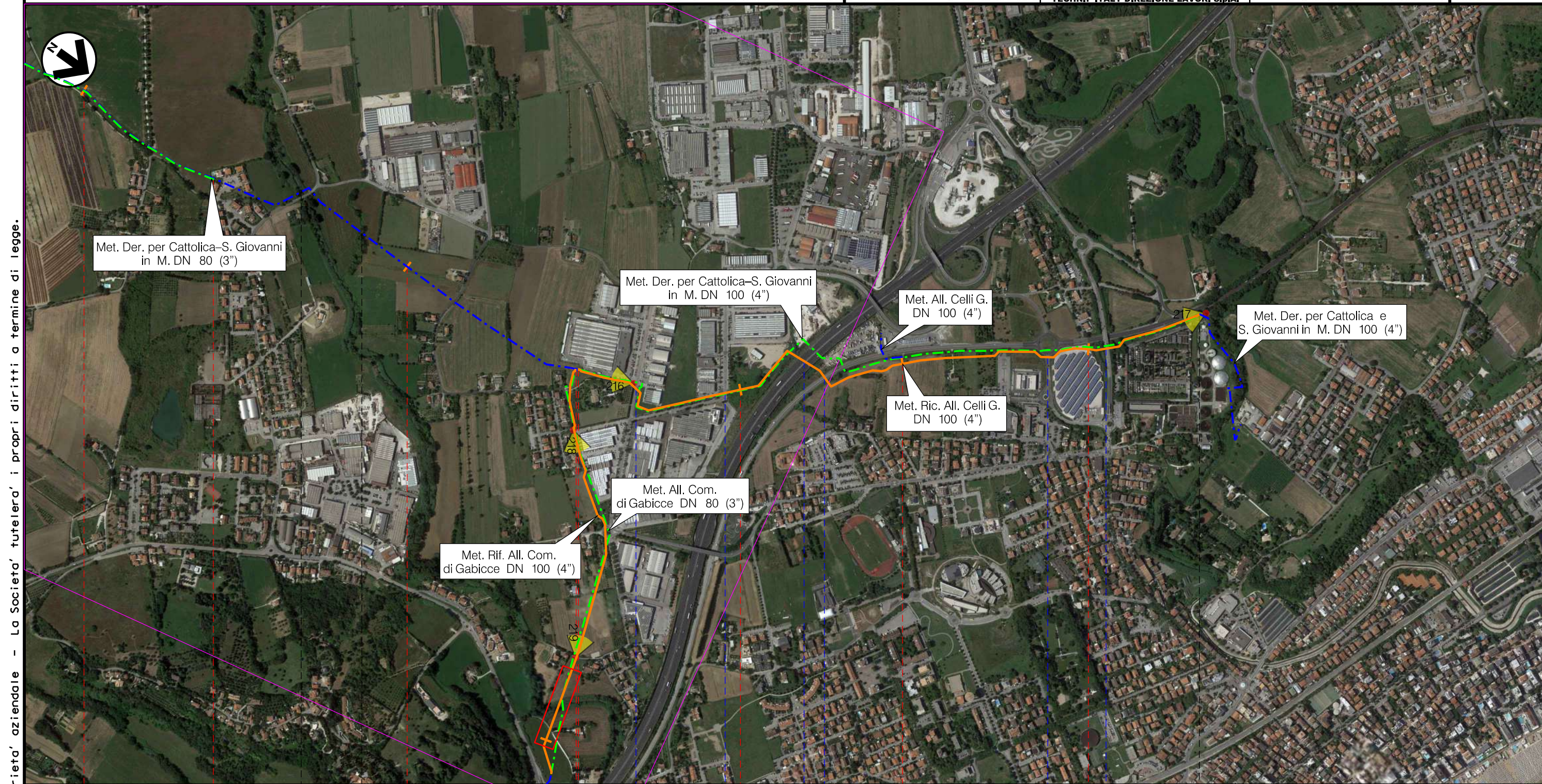

Il presente disegno e' di proprieta' aziendale - La Societa' tutelera' i propri diritti a termine di legge.

1	2	2,520	3	4	4,305	(prog. opera L=2,075)
Gradara PU		San Giovanni in Marignano		Cattolica RN		
P.I.D.I. n.1 Km 1,405		Tratto di tubazione esistente da mantenere in esercizio L=2,230		P.I.D.I. n.2 Km 2,510		P.I.D.S. n.3 Km 3,505
Fiume Tavollo	Rio del Tavollo	Strada Comunale	Strada Comunale	Autostrada A14	S.S. n.16	Svincolo S.S. n.16 S.P. n.17

0	Aprile 2019	EMISSIONE	L. RICCI	D. BRAMUCCI	V. FORLIVESI G. GIOVANNINI	Foglio 11 di 47
INDICE	DATA	REVISIONI	ELABORATO	VERIFICATO	APPROVATO AUTORIZZATO	Tav: 9
PROPRIETARIO 		PROGETTISTA 		Dis. PG-AF-301 Comm. NR/18126		Scala 1:10000
R. f. TPIDL: 073670C-033-DW-3252-307 TECHNIP ITALY DIREZIONE LAVORI S.p.A.						

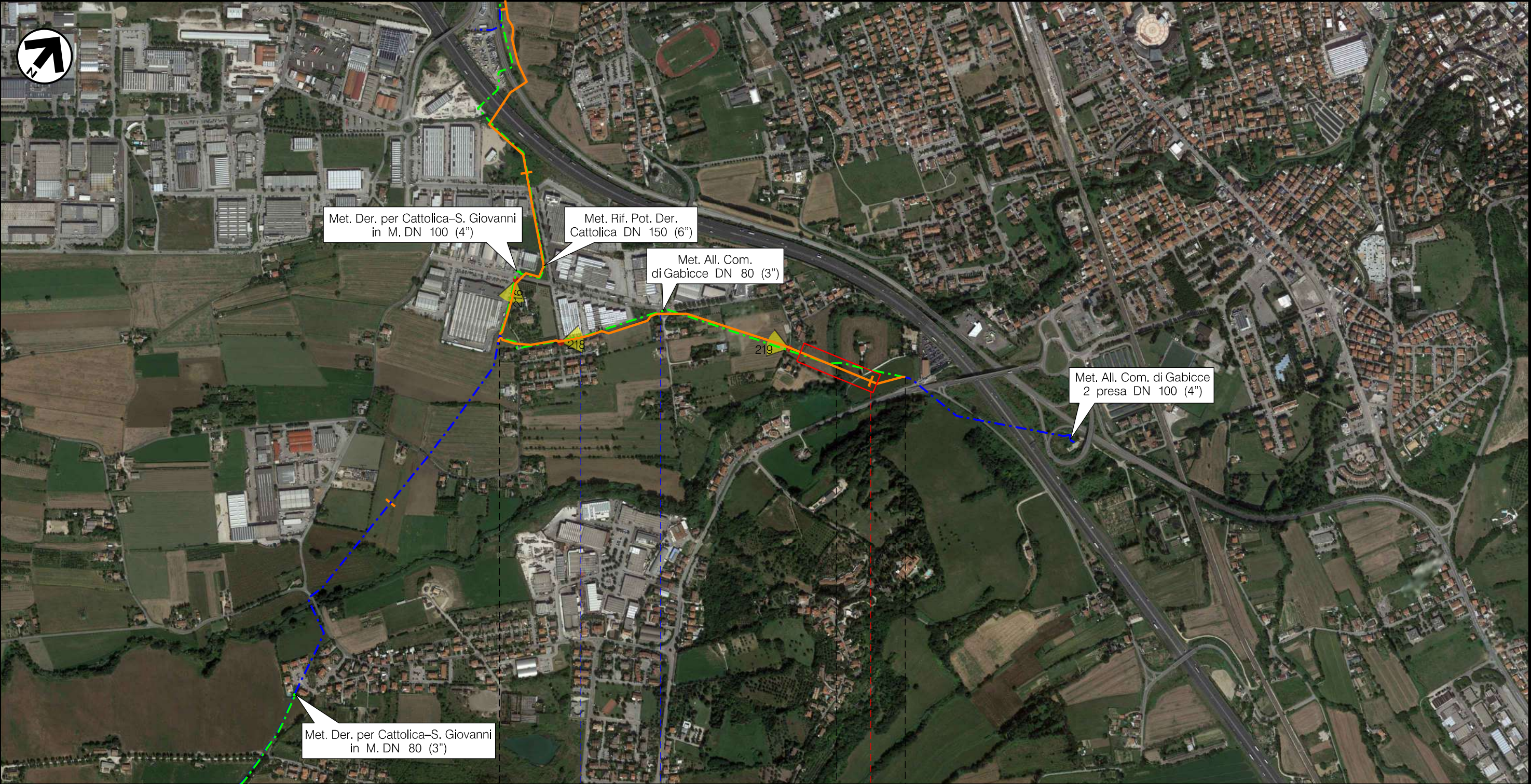

Il presente disegno e' di proprieta' aziendale - La Societa' tutelera' i propri diritti a termine di legge.

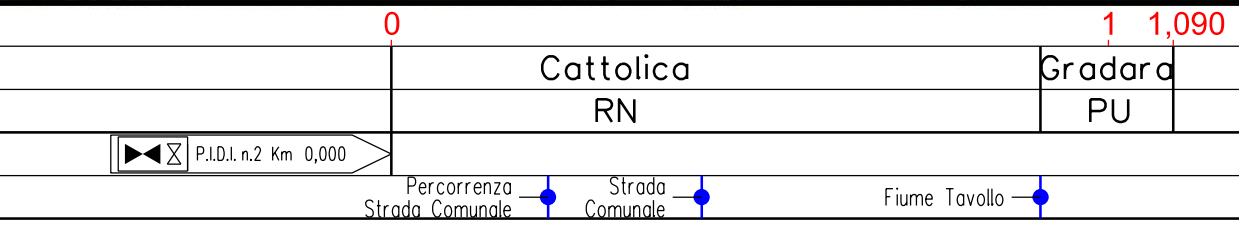

Cattolica RN Gradara PU

0	Aprile 2019	EMISSIONE	L. RICCI	D. BRAMUCCI	V. FORLIVESTI G. GIOVANNINI	Foglio 12 di 47
INDICE	DATA	REVISIONI	ELABORATO	VERIFICATO	APPROVATO AUTORIZZATO	Tav: 10
PROPRIETARIO 		PROGETTISTA 		Dis. PG-AF-301 Comm. NR/18126		Scala 1:10000
R. f. TPIDL: 073670C-033-DW-3252-307 TECHNIP ITALY DIREZIONE LAVORI S.p.A.						

Il presente disegno e' di proprieta' aziendale - La Societa' tutelera' i propri diritti a termine di legge.

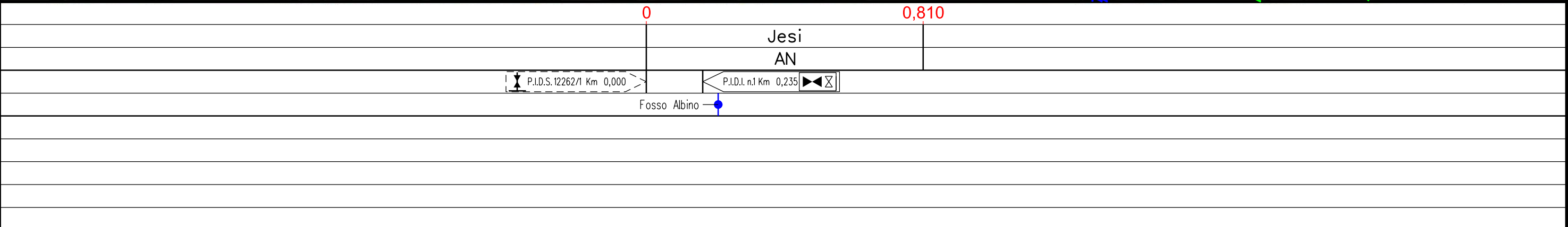
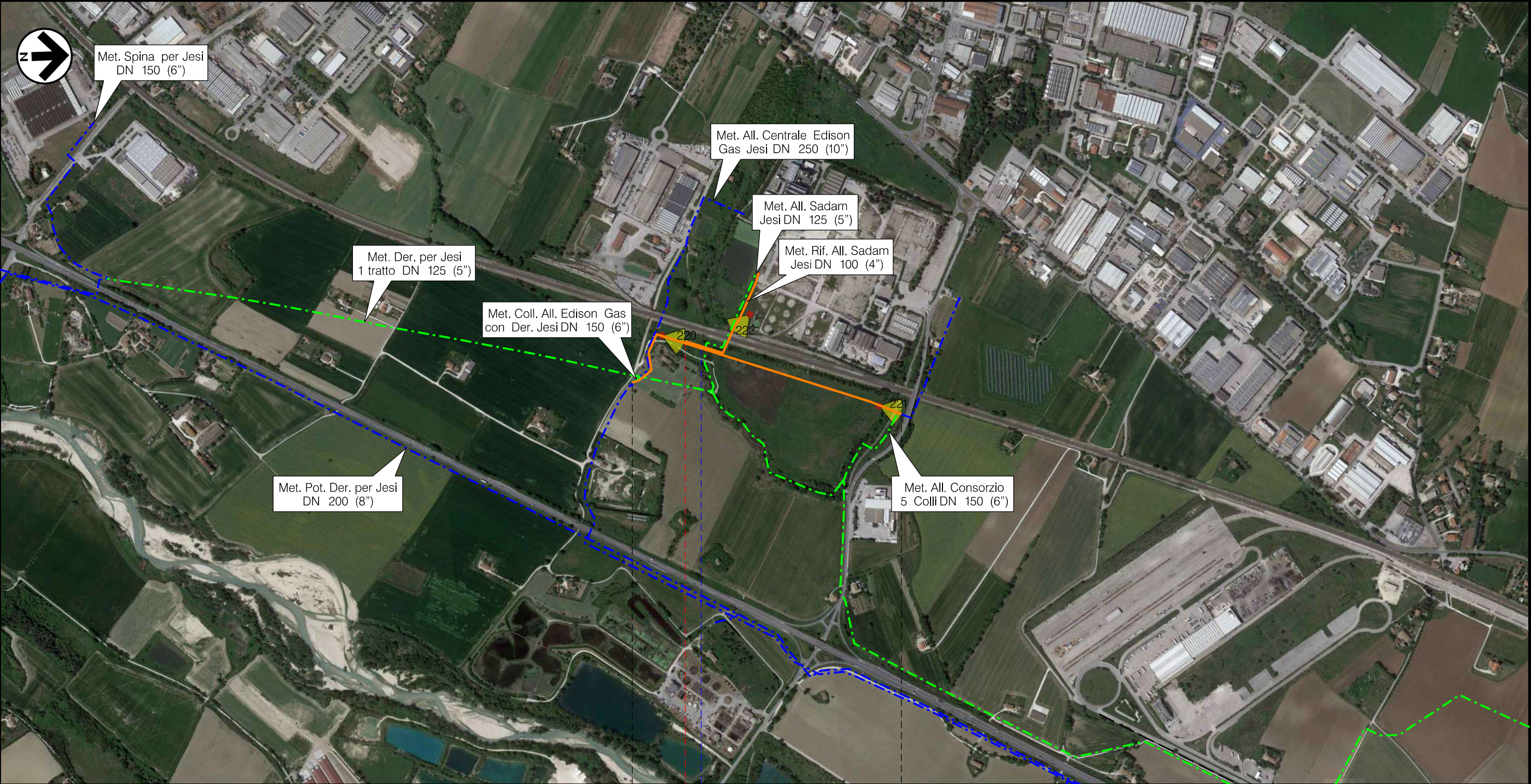

0	Aprile 2019	EMISSIONE	L. RICCI	D. BRAMUCCI	V. FORLIVESI G. GIOVANNINI	Foglio 13 di 47
INDICE	DATA	REVISIONI	ELABORATO	VERIFICATO	APPROVATO AUTORIZZATO	Tav: 11
PROPRIETARIO		PROGETTISTA		Dis.		Scala
				PG-AF-301		1:10000
		Rif. TPIDL: 073670C-033-DW-3252-307 TECHNIP ITALY DIREZIONE LAVORI S.p.A.		Comm. NR/18126		

Met. Rif. All. Sadam Jesi DN 100 (4")

INTERFERENZE NEL TERRITORIO SU FOTO AEREA

Il presente disegno e' di proprieta' aziendale - La Societa' tutelera' i propri diritti a termine di legge.



0 0,330

Jesi
AN

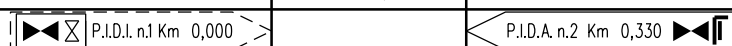



Fosso Albino —●— Ferrovie Roma-Ancona

RIFACIMENTO METANODOTTO RAVENNA-CHIETI TRATTO RAVENNA-JESI DN 650 (26"), DP 75 bar
ED OPERE CONNESSE ULTERIORI ALLACCIAMENTI

Met. Rif. Der. per Ancona DN 200 (8")
Met. Rif. Coll. Azienda servizi Polverigi DN 100 (4")

INTERFERENZE NEL TERRITORIO SU FOTO AEREA

0	Aprile 2019	EMISSIONE	L. RICCI	D. BRAMUCCI	V. FORLIVESTI G. GIOVANNINI	Foglio 14 di 47
INDICE	DATA	REVISIONI	ELABORATO	VERIFICATO	APPROVATO AUTORIZZATO	Tav: 12
PROPRIETARIO		PROGETTISTA		Dis.		Scala 1:10000
		 R. f. TPIDL: 073670C-033-DW-3252-307 TECHNIP ITALY DIREZIONE LAVORI S.p.A.		PG-AF-301		
				Comm. NR/18126		

Il presente disegno e' di proprieta' aziendale - La Societa' tutelera' i propri diritti a termine di legge.

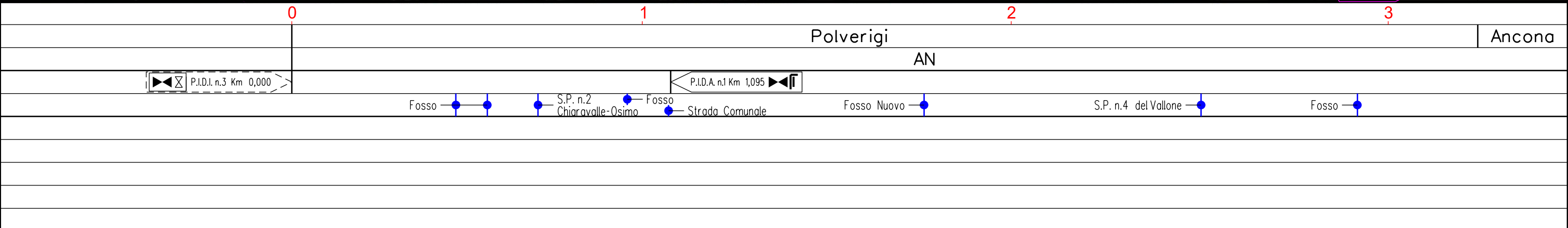
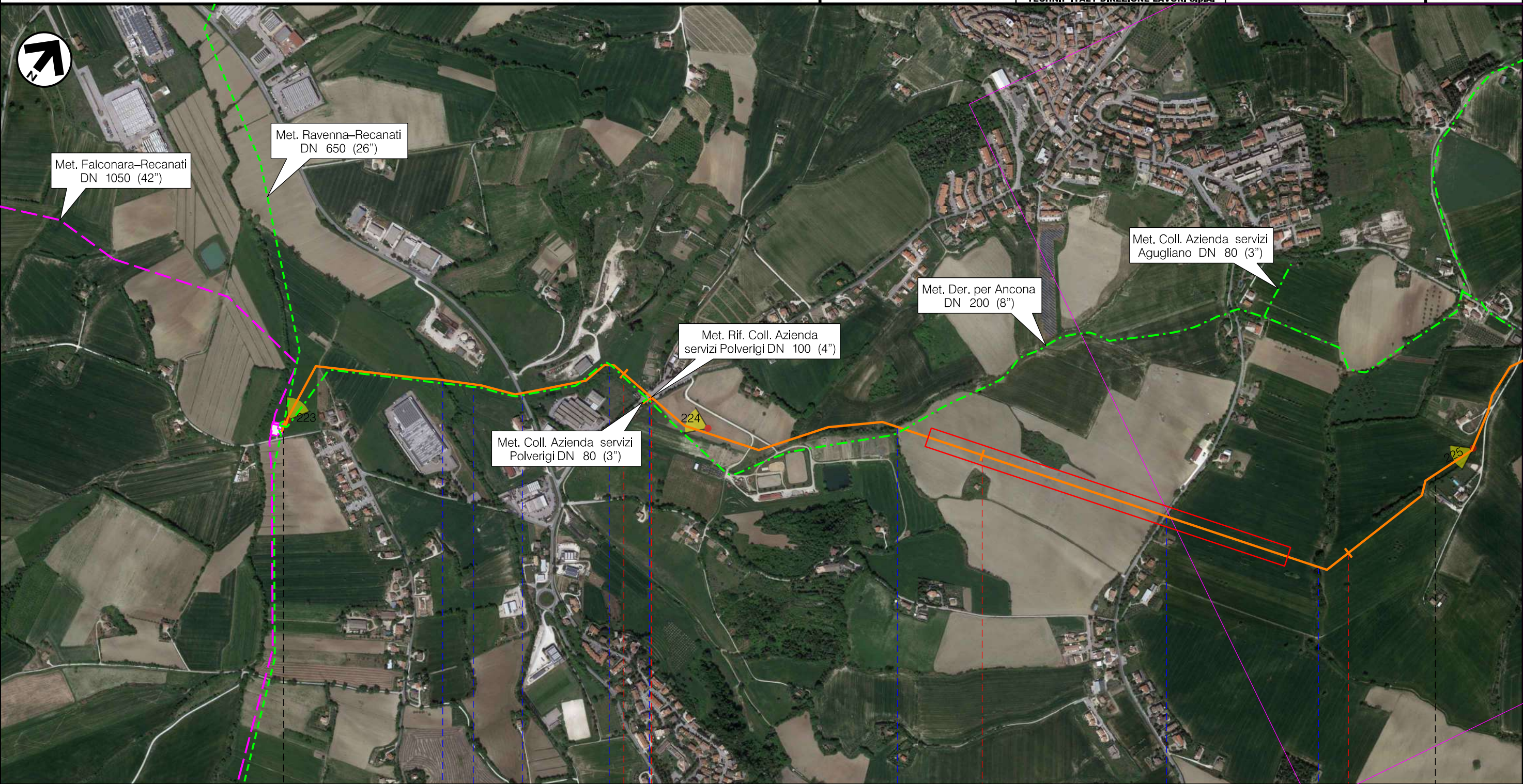

0	Aprile 2019	EMISSIONE	L. RICCI	D. BRAMUCCI	V. FORLIVESI G. GIOVANNINI	Foglio 15 di 47
INDICE	DATA	REVISIONI	ELABORATO	VERIFICATO	APPROVATO AUTORIZZATO	Tav: 13
PROPRIETARIO			PROGETTISTA			Dis. PG-AF-301
						Comm. NR/18126
			Ri f. TPIDL: 073670C-033-DW-3252-307 TECHNIP ITALY DIREZIONE LAVORI S.p.A.			Scala 1:10000

Met. Rif. Der. per Ancona DN 200 (8")

INTERFERENZE NEL TERRITORIO SU FOTO AEREA

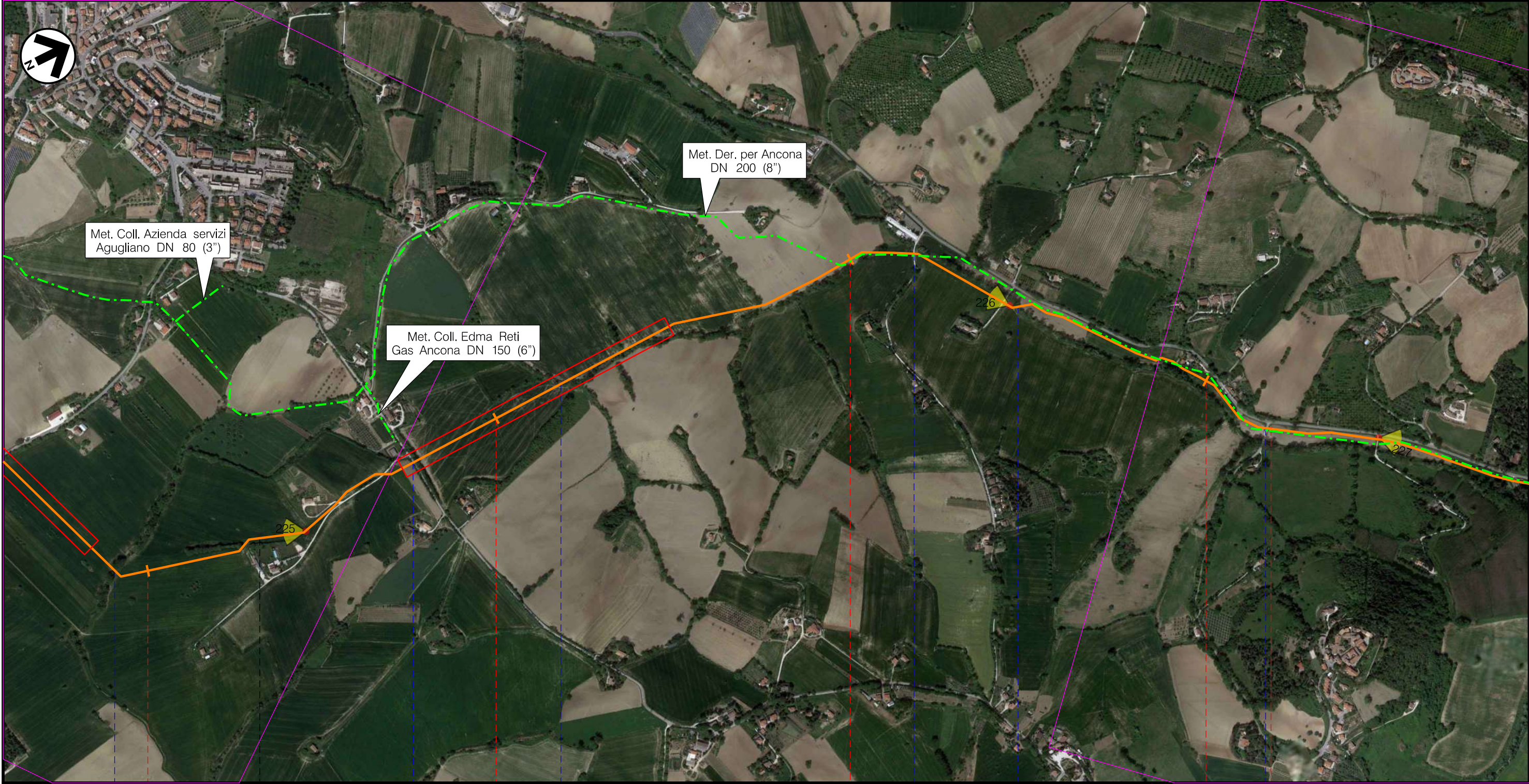

Il presente disegno e' di proprieta' aziendale - La Societa' tutelera' i propri diritti a termine di legge.

3	4	5	6
Polverigi		Ancona	
AN			
Fosso	S.P. n.4 del Vallone	Fosso	Strada Comunale
		Fosso del Vallone	Strada Comunale

P.I.L. n.2 Km 6,215

0	Aprile 2019	EMISSIONE	L. RICCI	D. BRAMUCCI	V. FORLIVESTI G. GIOVANNINI	Foglio 16 di 47
INDICE	DATA	REVISIONI	ELABORATO	VERIFICATO	APPROVATO AUTORIZZATO	Tav: 14
PROPRIETARIO		PROGETTISTA		Dis.		Scala 1:10000
		 R. f. TPIDL: 073670C-033-DW-3252-307 TECHNIP ITALY DIREZIONE LAVORI S.p.A.		PG-AF-301		
				Comm. NR/18126		

Met. Rif. Der. per Ancona DN 200 (8")

INTERFERENZE NEL TERRITORIO SU FOTO AEREA

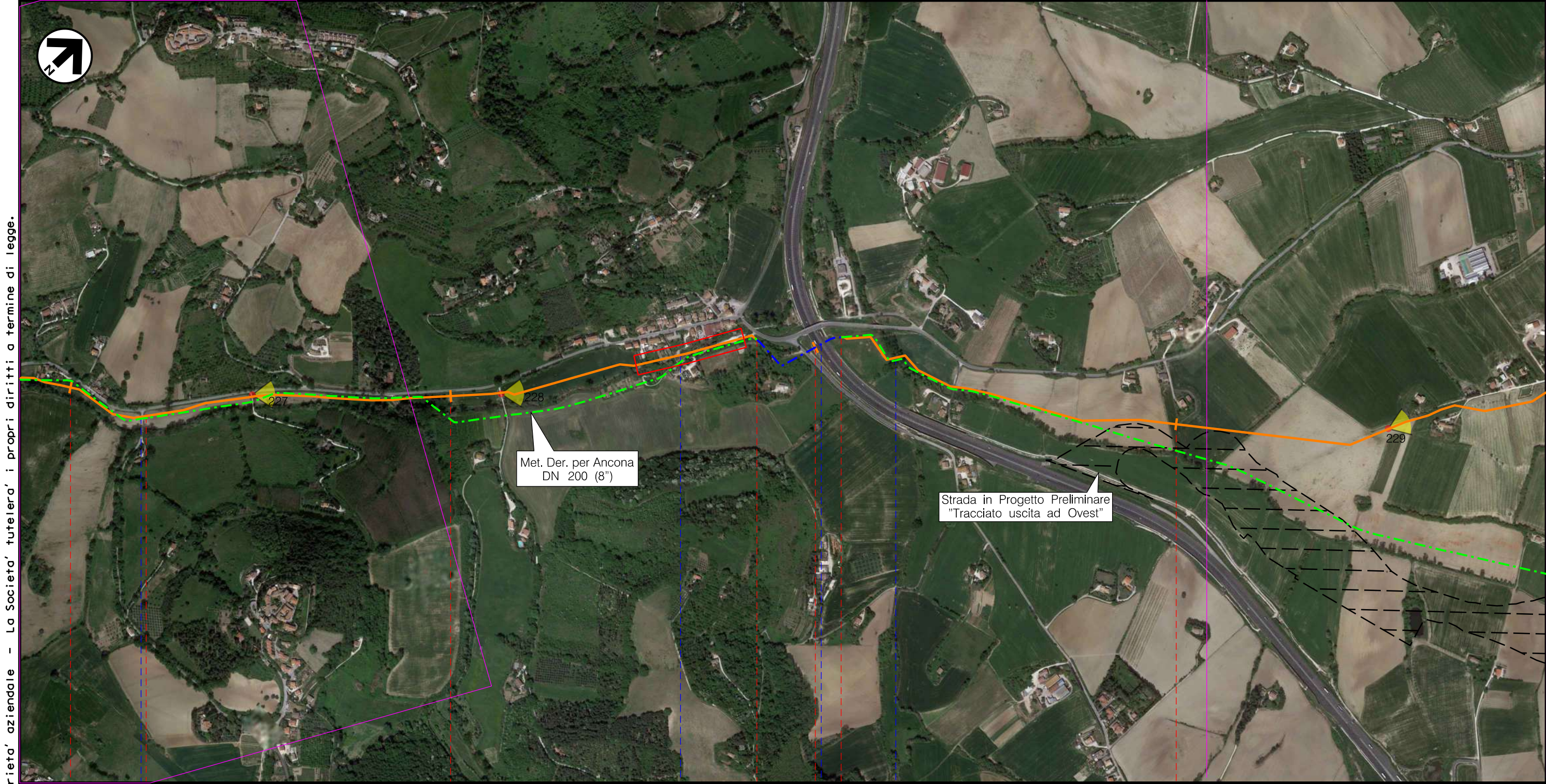

Il presente disegno e' di proprieta' aziendale - La Societa' tutelera' i propri diritti a termine di legge.

6 7 7,810 8 8,075 9

Ancona
AN

Trotto di tubazione esistente da
mantenere in esercizio L=0,265

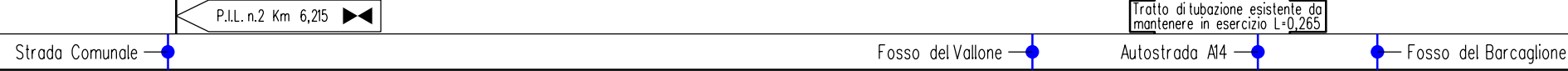

RIFACIMENTO METANODOTTO RAVENNA-CHIETI TRATTO RAVENNA-JESI DN 650 (26"), DP 75 bar
ED OPERE CONNESSE ULTERIORI ALLACCIAMENTI

Met. Rif. Der. per Ancona DN 200 (8")
Met. Ric. Der. per Ancona DN 200 (8")
Met. Rif. All. Metano Fano (Ancona) DN 100 (4")

INTERFERENZE NEL TERRITORIO SU FOTO AEREA

0	Aprile 2019	EMISSIONE	L. RICCI	D. BRAMUCCI	V. FORLIVEST G. GIOVANNINI	Foglio 17 di 47
INDICE	DATA	REVISIONI	ELABORATO	VERIFICATO	APPROVATO AUTORIZZATO	Tav: 15
PROPRIETARIO		PROGETTISTA		Dis.		Scale
				PG-AF-301		1:10000
		Ri f. TPIDL: 073670C-033-DW-3252-307 TECHNIP ITALY DIREZIONE LAVORI S.p.A.		Comm. NR/18126		

Il presente disegno e' di proprieta' aziendale - La Societa' tutelera' i propri diritti a termine di legge.

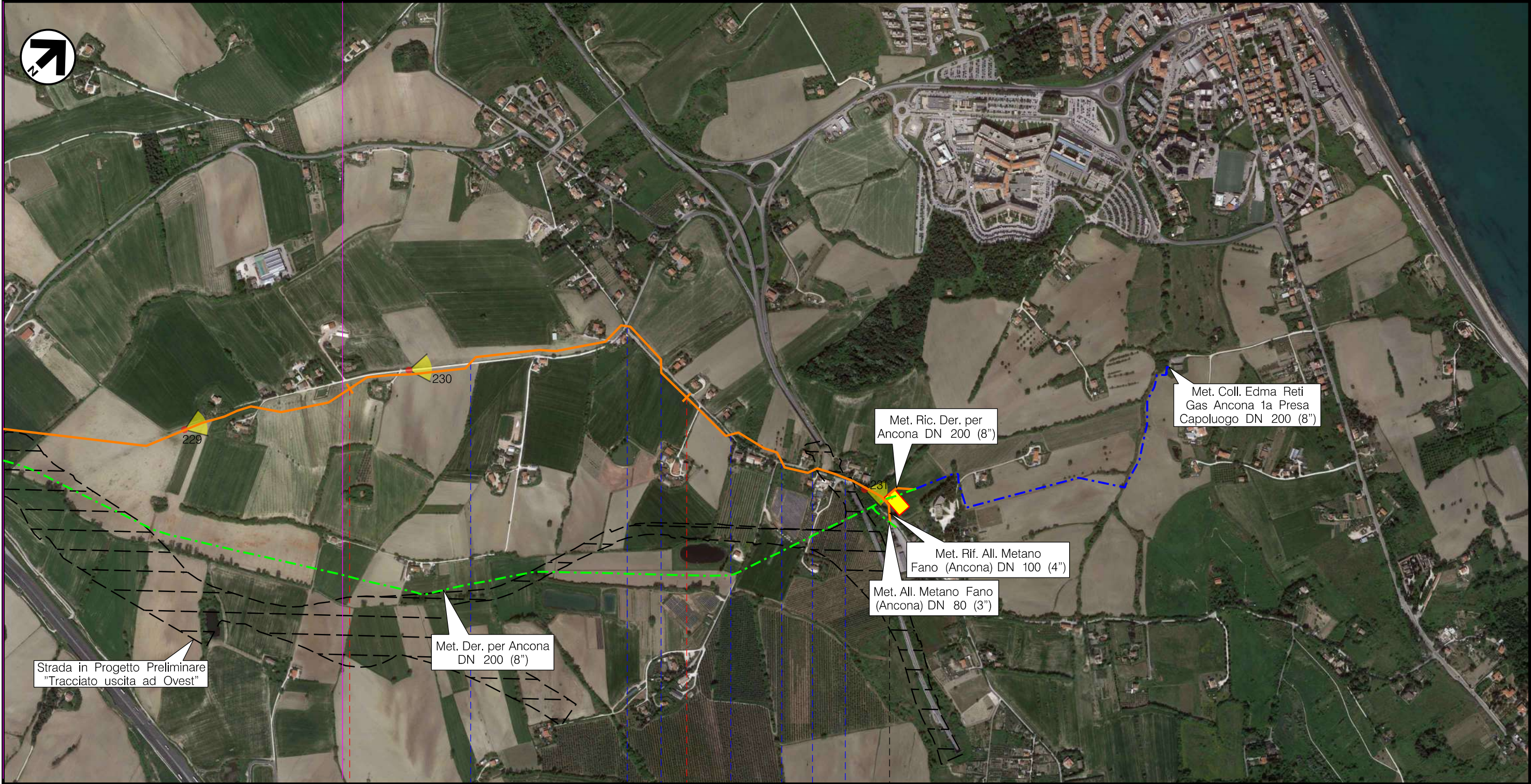

10 11 11,625 (prog. opera L=11,360)

Ancona
AN

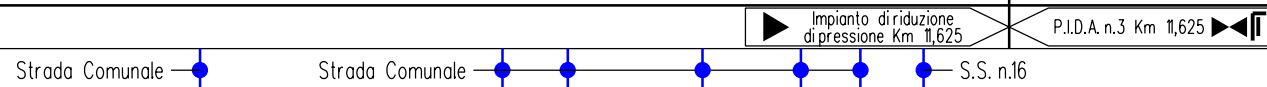

0	Aprile 2019	EMISSIONE	L. RICCI	D. BRAMUCCI	V. FORLIVESI G. GIOVANNINI	Foglio 18 di 47
INDICE	DATA	REVISIONI	ELABORATO	VERIFICATO	APPROVATO AUTORIZZATO	Tav: 16
PROPRIETARIO		PROGETTISTA		Dis.		Scala 1:10000
				PG-AF-301		
		Ri f. TPIDL: 073670C-033-DW-3252-307 TECHNIP ITALY DIREZIONE LAVORI S.p.A.		Comm. NR/18126		

Met. Rif. All. Com. di Castelfidardo DN 150 (6")

INTERFERENZE NEL TERRITORIO SU FOTO AEREA

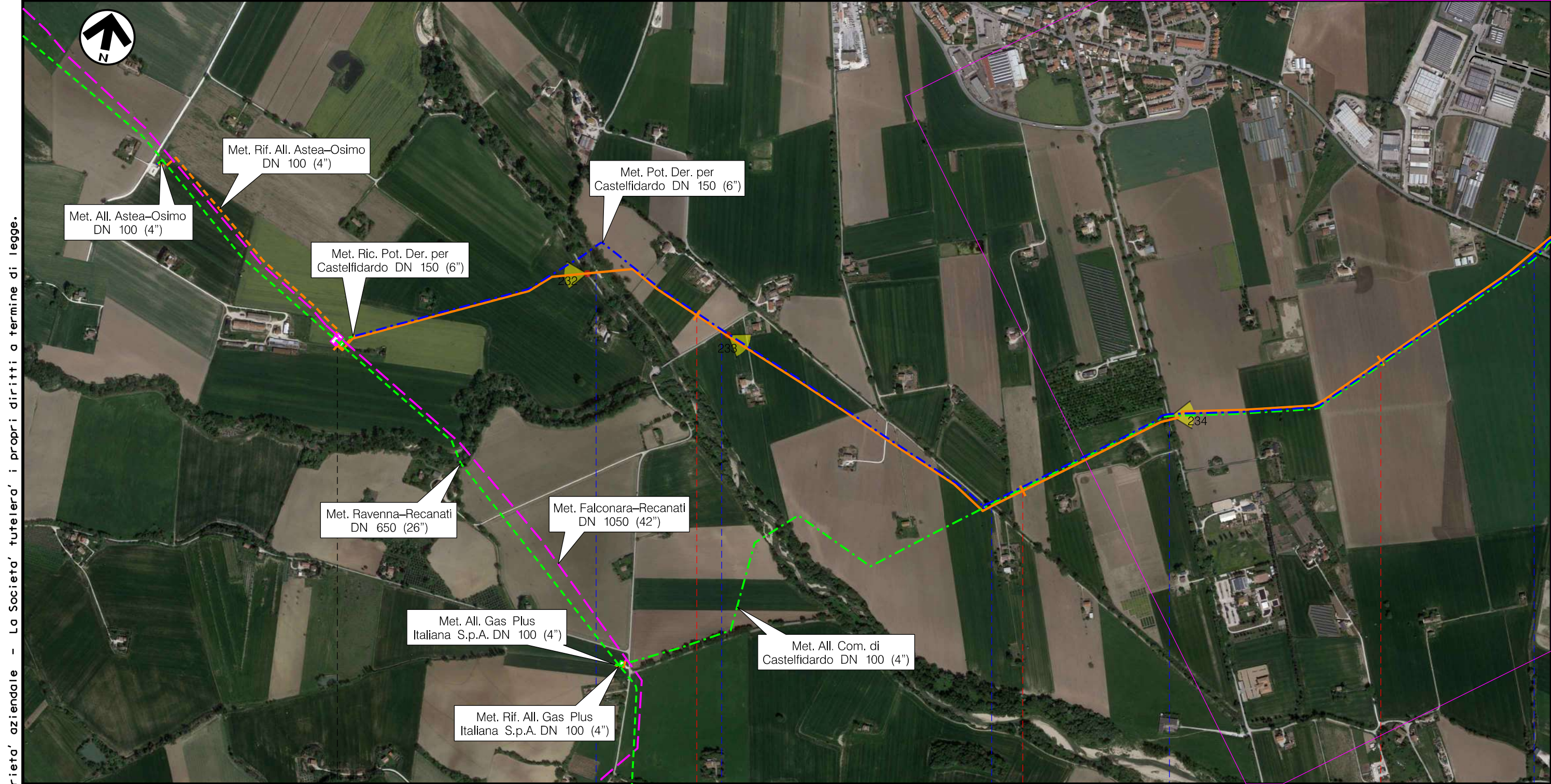

Il presente disegno e' di proprieta' aziendale - La Societa' tutelera' i propri diritti a termine di legge.

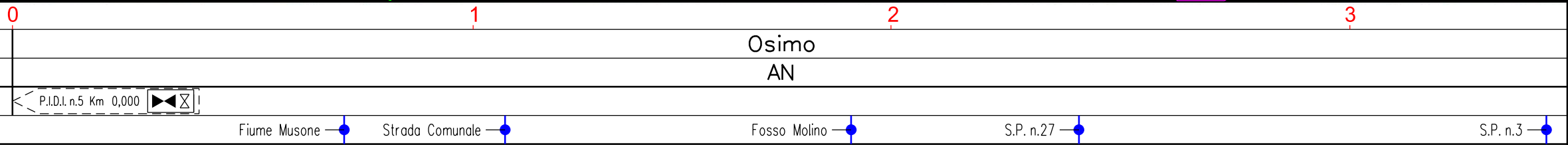

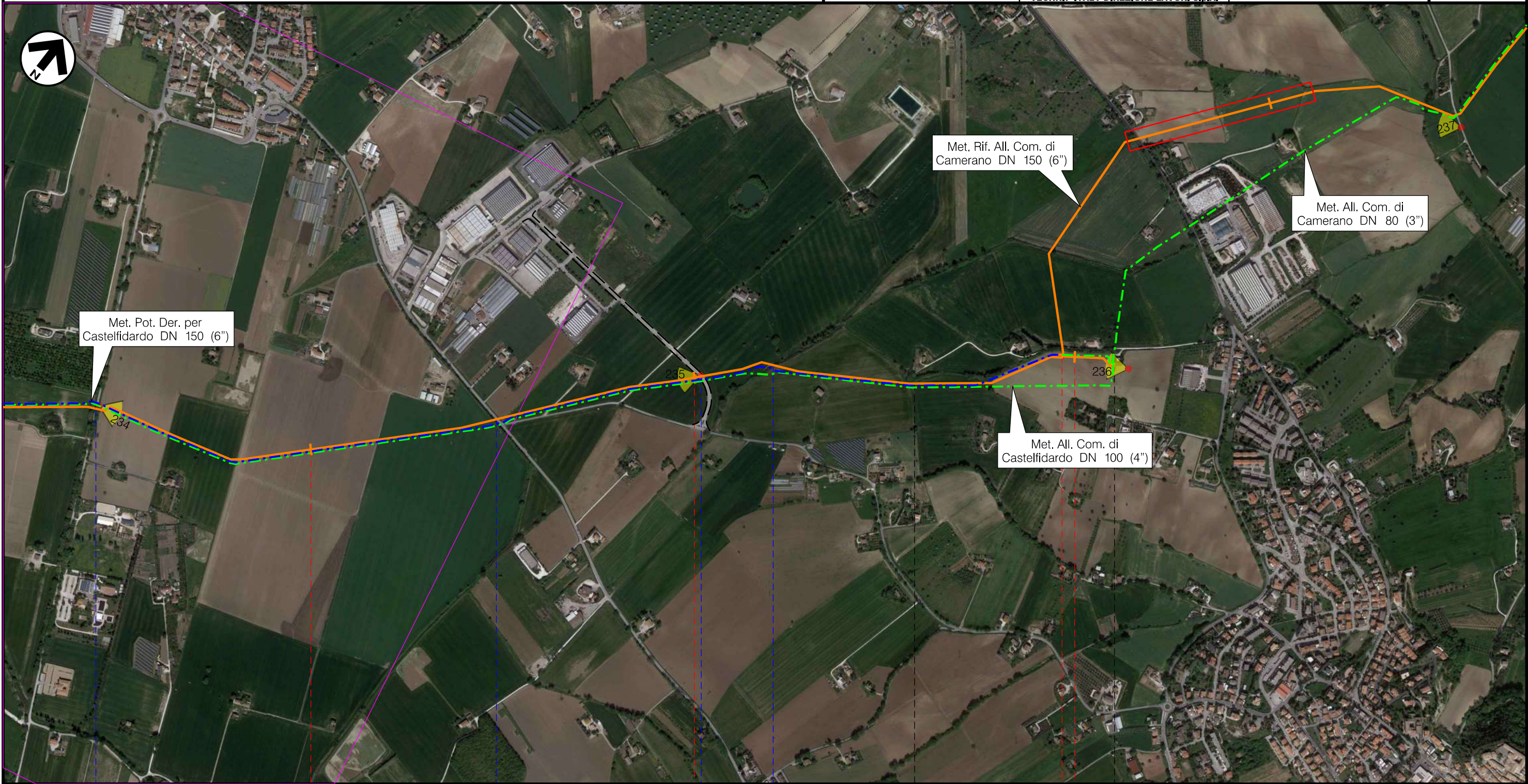

0	Aprile 2019	EMISSIONE	L. RICCI	D. BRAMUCCI	V. FORLIVESI G. GIOVANNINI	Foglio 19 di 47
INDICE	DATA	REVISIONI	ELABORATO	VERIFICATO	APPROVATO AUTORIZZATO	Tav: 17
PROPRIETARIO		PROGETTISTA		Dis.		Scala
		 R. f. TPIDL: 073670C-033-DW-3252-307 TECHNIP ITALY DIREZIONE LAVORI S.p.A.		PG-AF-301		1:10000
				Comm.		
				NR/18126		

Il presente disegno e' di proprieta' aziendale - La Societa' tutelera' i propri diritti a termine di legge.



3	4	5	5,115
Osimo		Castelfidardo	
AN			
S.P. n.27	S.P. n.3	Strada Comunale	Fosso del Vaccaro
P.I.D.I. - P.I.D.A. n.1 Km 4,970			

0	Aprile 2019	EMISSIONE	L. RICCI	D. BRAMUCCI	V. FORLIVESTI G. GIOVANNINI	Foglio 20 di 47
INDICE	DATA	REVISIONI	ELABORATO	VERIFICATO	APPROVATO AUTORIZZATO	Tav: 18
PROPRIETARIO		PROGETTISTA		Dis.		Scala 1:10000
				PG-AF-301		
		R. f. TPIDL: 073670C-033-DW-3252-307 TECHNIP ITALY DIREZIONE LAVORI S.p.A.		NR/18126		

Met. Rif. All. Com. di Camerano DN 150 (6")

INTERFERENZE NEL TERRITORIO SU FOTO AEREA

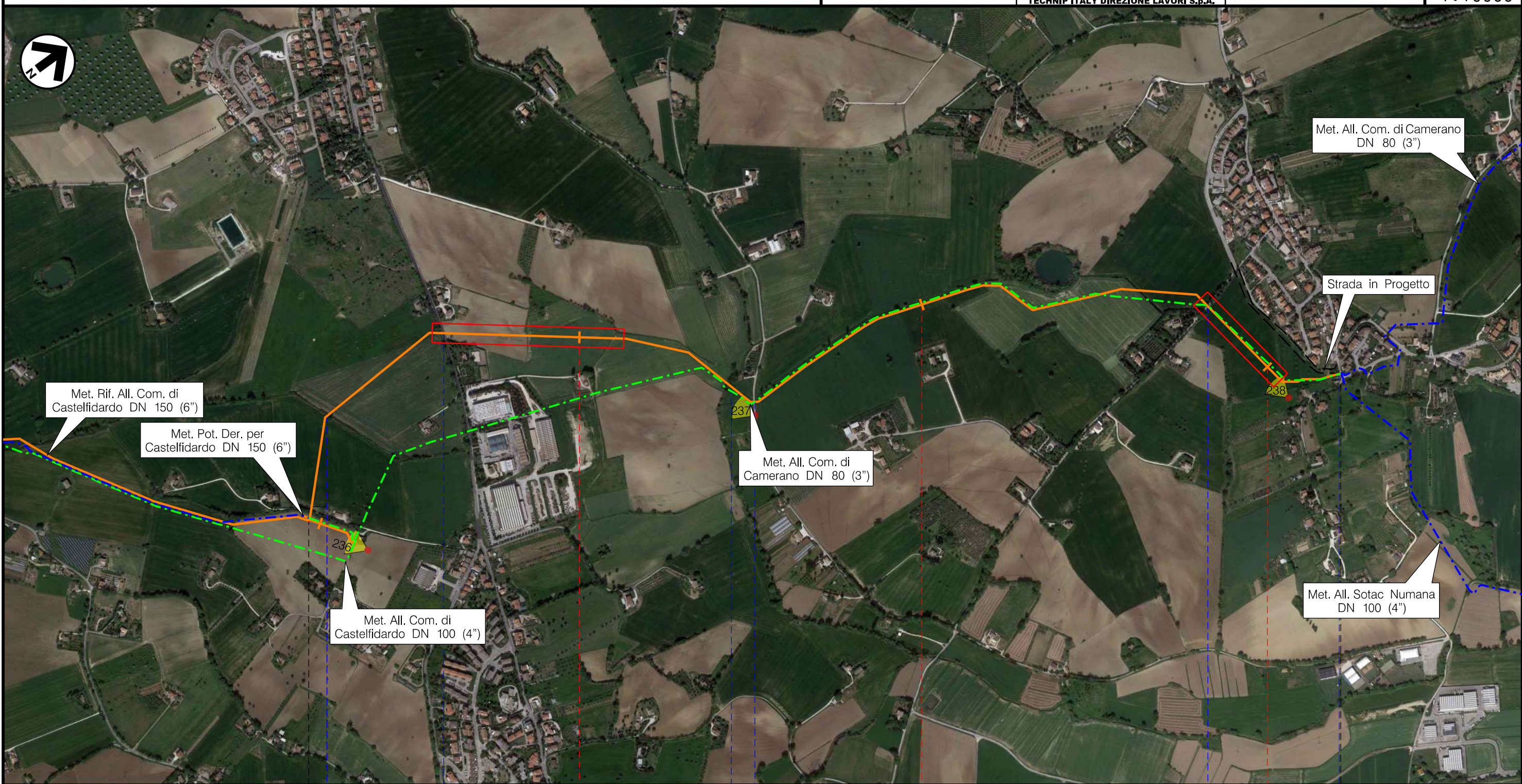

Il presente disegno e' di proprieta' aziendale - La Societa' tutelera' i propri diritti a termine di legge.

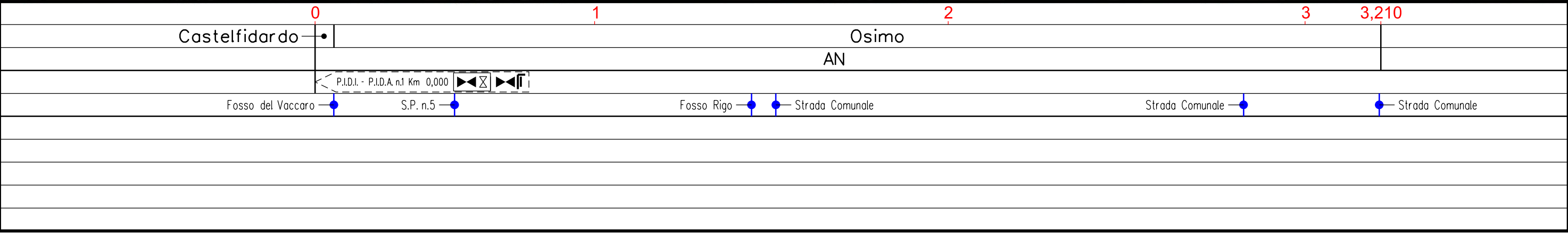

0	Aprile 2019	EMISSIONE	L. RICCI	D. BRAMUCCI	V. FORLIVESTI G. GIOVANNINI	Foglio 21 di 47
INDICE	DATA	REVISIONI	ELABORATO	VERIFICATO	APPROVATO AUTORIZZATO	Tav: 19
PROPRIETARIO		PROGETTISTA		Dis.		Scale
		 R. f. TPIDL: 073670C-033-DW-3252-307 TECHNIP ITALY DIREZIONE LAVORI S.p.A.		PG-AF-301		1:10000
				Comm. NR/18126		

Met. Rif. All. Com. di Recanati DN 100 (4")

INTERFERENZE NEL TERRITORIO SU FOTO AEREA

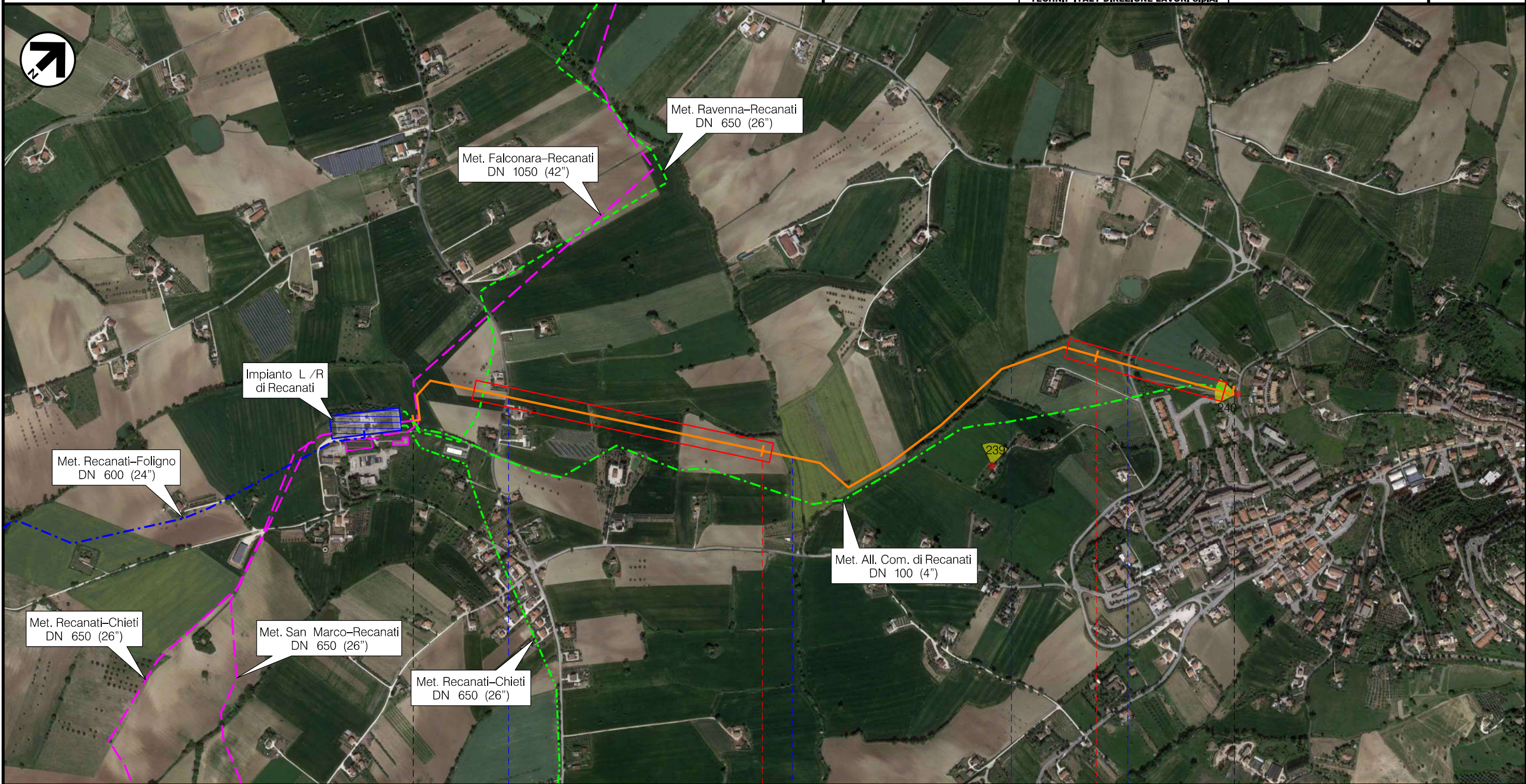

Il presente disegno e' di proprieta' aziendale - La Societa' tutelera' i propri diritti a termine di legge.

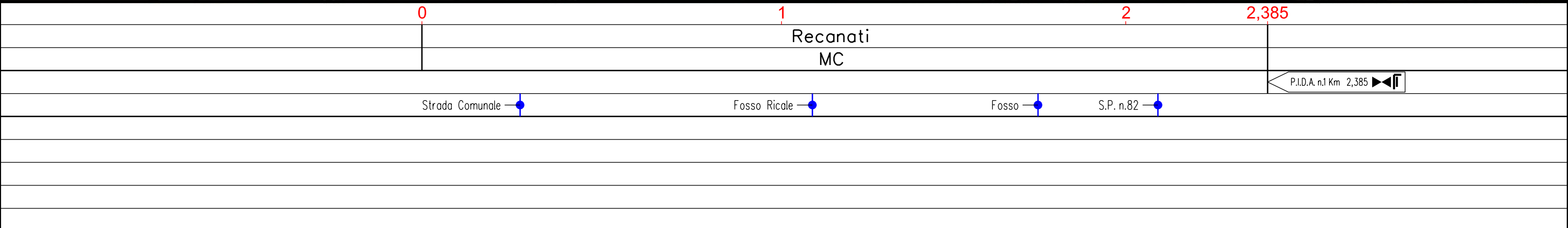

0	Aprile 2019	EMISSIONE	L. RICCI	D. BRAMUCCI	V. FORLIVESI G. GIOVANNINI	Foglio 22 di 47
INDICE	DATA	REVISIONI	ELABORATO	VERIFICATO	APPROVATO AUTORIZZATO	Tav: 1/A
PROPRIETARIO 		PROGETTISTA 		Dis. PG-AF-301 Comm. NR/18126		Scala 1:10000
R1 f. TPIDL: 073670C-033-DW-3252-307 TECHNIP ITALY DIREZIONE LAVORI S.p.A.						



Met. Ravenna-Recanati
DN 650 (26")

Met. Ravenna-Jesi
DN 650 (26")

Met. Rif. Coll. Cervia-Santa
Maria Nuova DN 200 (8")

Met. Rif. Coll. Cervia-Santa
Maria Nuova DN 200 (8")

Il presente disegno e' di proprieta' aziendale - La Societa' tutelera' i propri diritti a termine di legge.

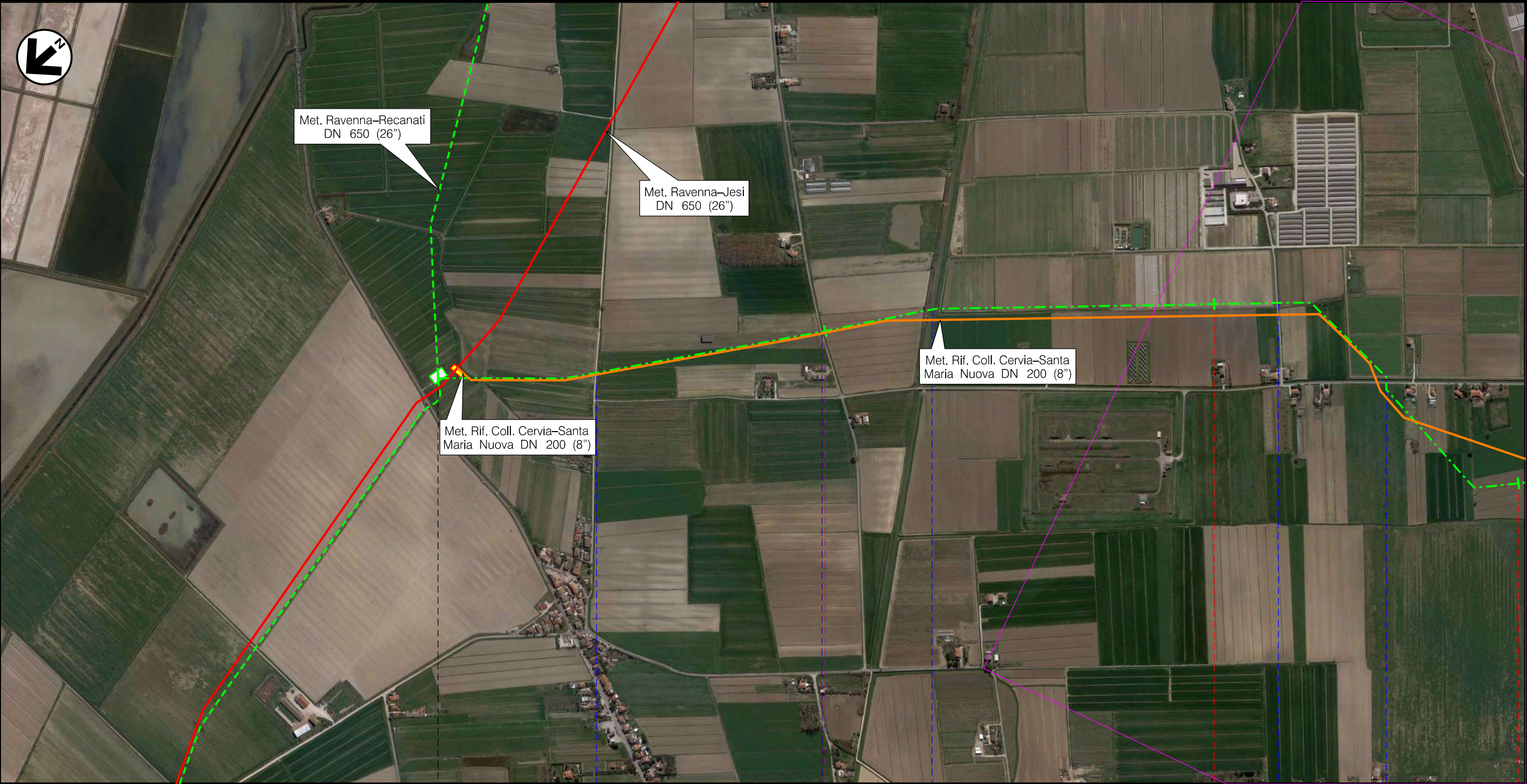

Cervia
RA

P.I.D.I. n.45950/4 Km 0,000

Strada Comunale

Strada Comunale

Canale Valle Felici

Strada Comunale

Scolo Veneziana

0	Aprile 2019	EMISSIONE	L. RICCI	D. BRAMUCCI	V. FORLIVESI G. GIOVANNINI	Foglio 23 di 47
INDICE	DATA	REVISIONI	ELABORATO	VERIFICATO	APPROVATO AUTORIZZATO	Tav: 2 /A
PROPRIETARIO 		PROGETTISTA 		Dis. PG-AF-301 Comm. NR/18126		Scala 1:10000
R. f. TPIDL: 073670C-033-DW-3252-307 TECHNIP ITALY DIREZIONE LAVORI S.p.A.						

Il presente disegno e' di proprieta' aziendale - La Societa' tutelera' i propri diritti a termine di legge.



Met. Rif. Coll. Cervia-Santa Maria Nuova DN 200 (8")

2 3 4 4,520 4,575 5 6

Cervia
RA

Cesena
FC

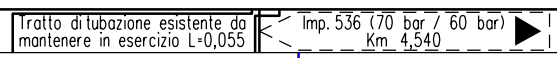
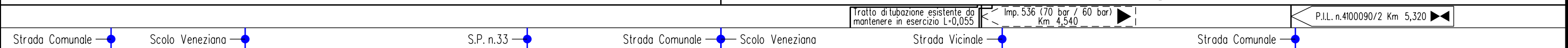

Strada Comunale	Scolo Veneziana	S.P. n.33	Strada Comunale	Scolo Veneziana	Strada Vicinale	Strada Comunale

0	Aprile 2019	EMISSIONE	L. RICCI	D. BRAMUCCI	V. FORLIVESI G. GIOVANNINI	Foglio 24 di 47
INDICE	DATA	REVISIONI	ELABORATO	VERIFICATO	APPROVATO AUTORIZZATO	Tav: 3 /A
PROPRIETARIO		PROGETTISTA		Dis.		Scala
				PG-AF-301		1:10000
		Ri f. TPIDL: 073670C-033-DW-3252-307 TECHNIP ITALY DIREZIONE LAVORI S.p.A.		Comm. NR/18126		

Met. Coll. Cervia-Santa Maria Nuova DN 200 (8") (in dismissione)

INTERFERENZE NEL TERRITORIO SU FOTO AEREA



Met. Rif. Coll. Cervia-Santa Maria Nuova DN 200 (8")

Il presente disegno e' di proprieta' aziendale - La Societa' tutelera' i propri diritti a termine di legge.

6	7	8	9
Cesena FC	Cervia	RA Ravenna	Cesena FC Bertinoro

P.I.L. n.4100090/2 Km 5,320									
Strada Comunale	Strada Vicinale	Strada Comunale	S.P. Ravennate	Strada Comunale	Fiume Savio	Strada Comunale	Superstrada S.S. n.3 bis	S.P. n.118	Strada Vicinale

RIFACIMENTO METANODOTTO RAVENNA-CHIETI TRATTO RAVENNA-JESI DN 650 (26"), DP 75 bar
ED OPERE CONNESSE ULTERIORI ALLACCIAMENTI

Met. Coll. Cervia-Santa Maria Nuova DN 200 (8") (in dismissione)
Met. Coll. Imola-Forlì-Cesena DN 200 (8") (in dismissione)
Met. All. Com. di Bertinoro DN 100 (4") (in dismissione)

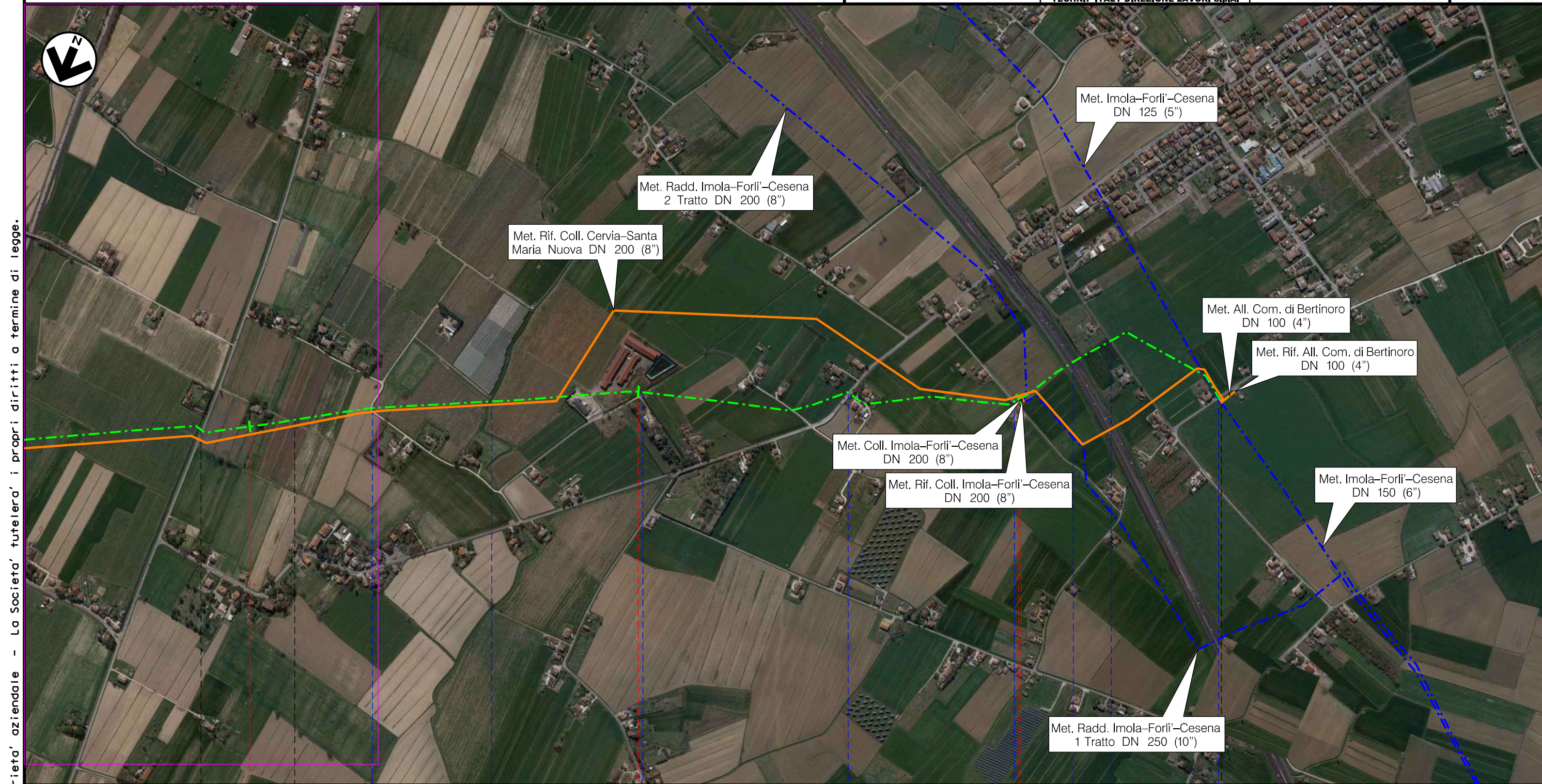

INTERFERENZE NEL TERRITORIO SU FOTO AEREA

0	Aprile 2019	EMISSIONE	L. RICCI	D. BRAMUCCI	V. FORLIVESTI G. GIOVANNINI	Foglio 25 di 47
INDICE	DATA	REVISIONI	ELABORATO	VERIFICATO	APPROVATO AUTORIZZATO	Tav: 4 /A
PROPRIETARIO		PROGETTISTA		Dis.		Scala 1:10000
		 R. f. TPIDL: 073670C-033-DW-3252-307 TECHNIP ITALY DIREZIONE LAVORI S.p.A.		PG-AF-301		
				Comm. NR/18126		



Il presente disegno e' di proprieta' aziendale - La Societa' tutelera' i propri diritti a termine di legge.

9		10		11		11,635		(dism. opera L=11,580)	
Ravenna		Cesena		Bertinoro					
RA		FC							
S.P. n.118		Strada Vicinale		Canale Serachieda		Scolo Sant'Andrea		S.P. n.5	
						P.I.D.S. n.13218/1 Km 11,005		P.I.L. n.4100090/3 Km 11,635	
						Autostrada A4		Strada Comunale	
						Strada Comunale		Strada Comunale	
						P.I.D.A. n.4140683/1 Km 11,635			

0	Aprile 2019	EMISSIONE	L. RICCI	D. BRAMUCCI	V. FORLIVESTI G. GIOVANNINI	Foglio 26 di 47
INDICE	DATA	REVISIONI	ELABORATO	VERIFICATO	APPROVATO AUTORIZZATO	Tav: 5 /A
PROPRIETARIO			PROGETTISTA			Dis. PG-AF-301
						Comm. NR/18126
						Scala 1:10000

Il presente disegno e' di proprieta' aziendale - La Societa' tutelera' i propri diritti a termine di legge.

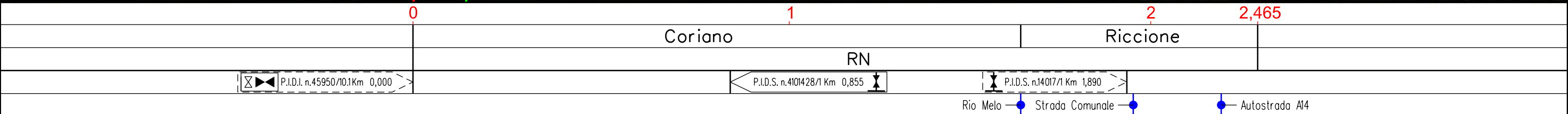
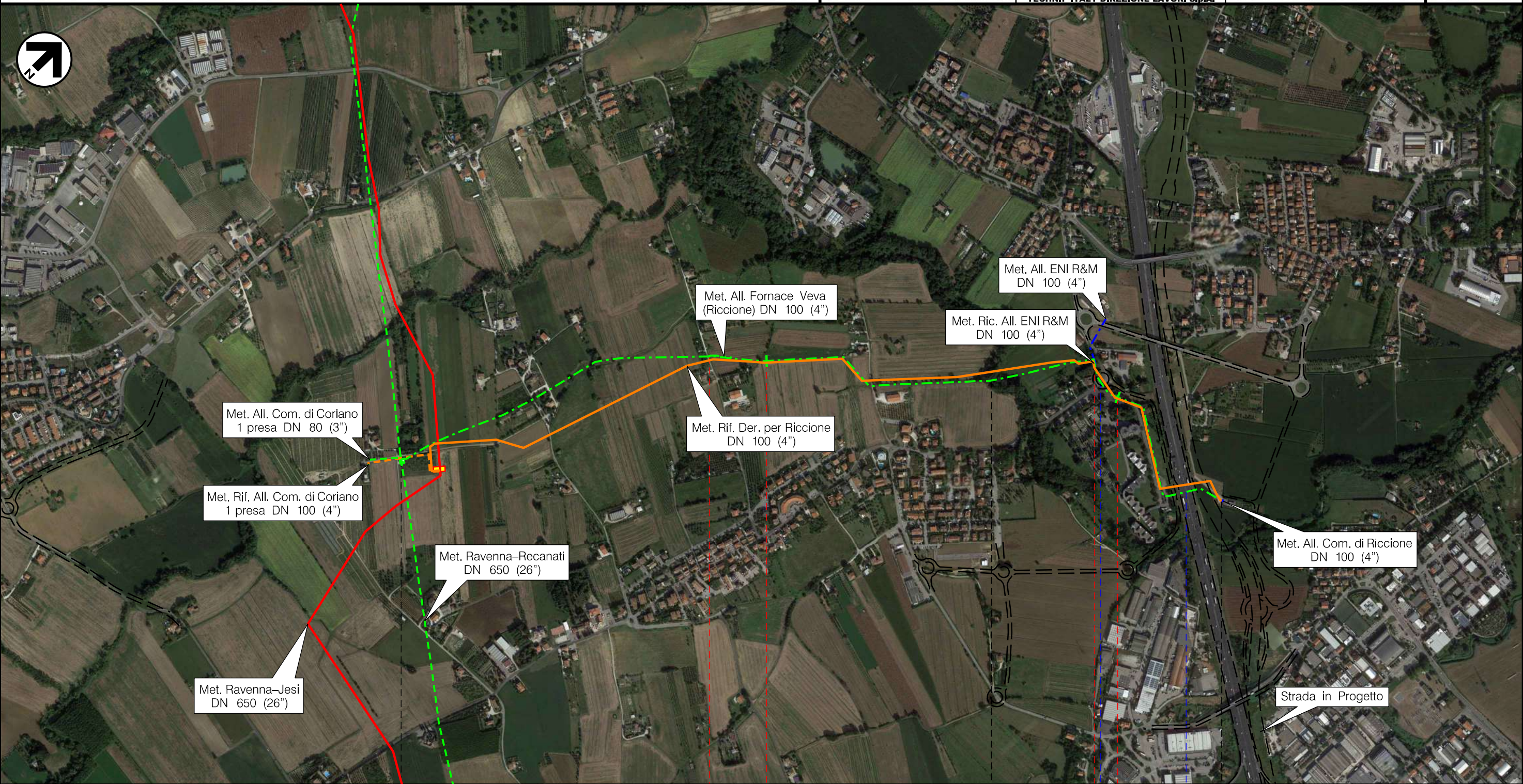

0	Aprile 2019	EMISSIONE	L. RICCI	D. BRAMUCCI	V. FORLIVESI G. GIOVANNINI	Foglio 27 di 47
INDICE	DATA	REVISIONI	ELABORATO	VERIFICATO	APPROVATO AUTORIZZATO	Tav: 6 /A
PROPRIETARIO 		PROGETTISTA 		Dis. PG-AF-301 Comm. NR/18126		Scala 1:10000
R. f. TP1DL: 073670C-033-DW-3252-307 TECHNIP ITALY DIREZIONE LAVORI S.p.A.						

Met. All. Com. di Morciano DN 80 (3") (in dismissione)

INTERFERENZE NEL TERRITORIO SU FOTO AEREA

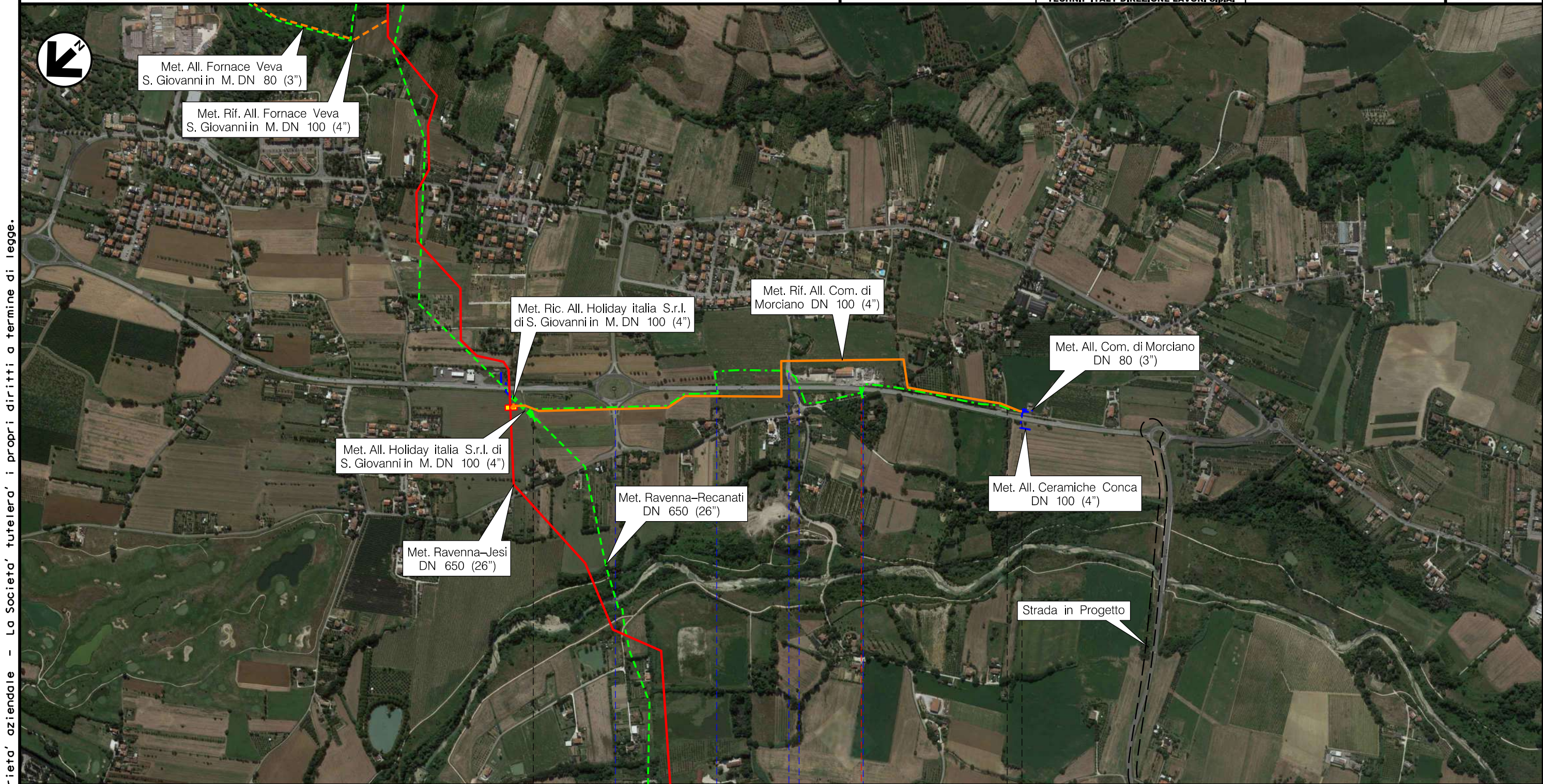

Il presente disegno e' di proprieta' aziendale - La Societa' tutelera' i propri diritti a termine di legge.

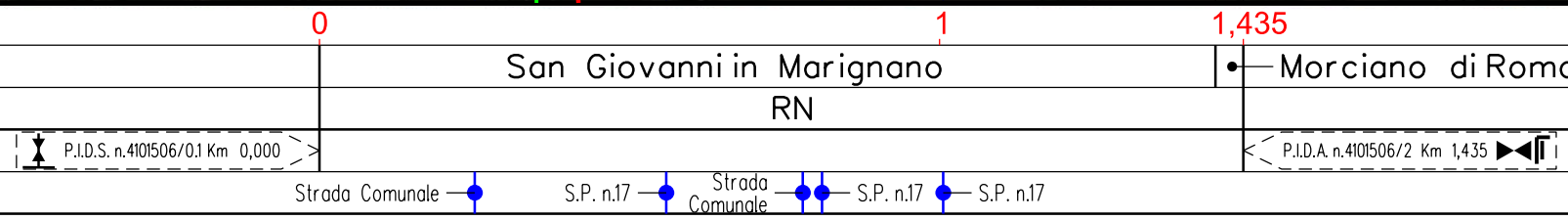

0	Aprile 2019	EMISSIONE	L. RICCI	D. BRAMUCCI	V. FORLIVESTI G. GIOVANNINI	Foglio 28 di 47
INDICE	DATA	REVISIONI	ELABORATO	VERIFICATO	APPROVATO AUTORIZZATO	Tav: 7 /A
PROPRIETARIO 		PROGETTISTA 		Dis. PG-AF-301 Comm. NR/18126		Scala 1:10000
R. f. TPIDL: 073670C-033-DW-3252-307 TECHNIP ITALY DIREZIONE LAVORI S.p.A.						

Met. Pot. Der. Cattolica DN 150 (6") (in dismissione)

INTERFERENZE NEL TERRITORIO SU FOTO AEREA

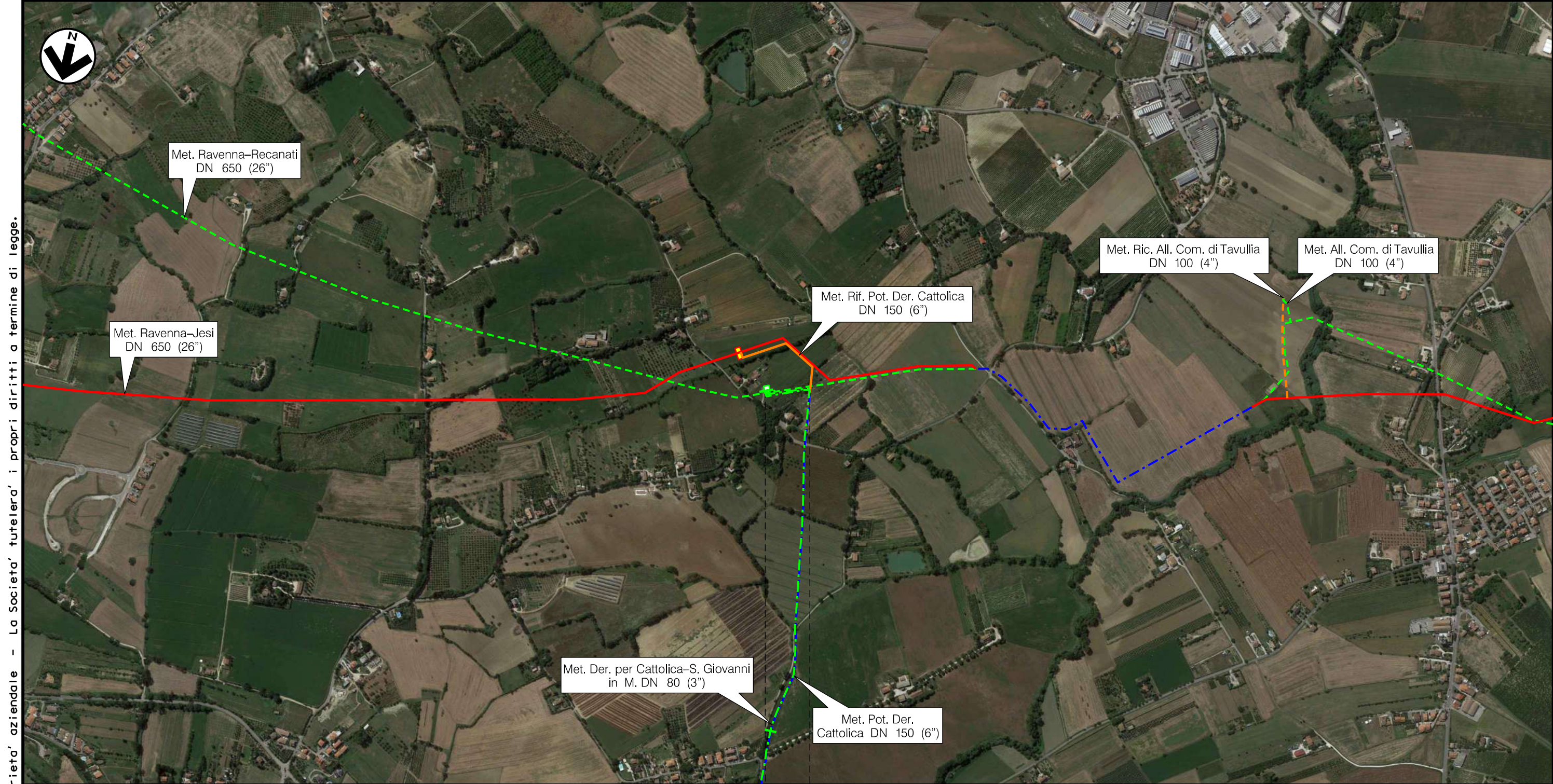

Il presente disegno e' di proprieta' aziendale - La Societa' tutelera' i propri diritti a termine di legge.

0 0,135

• Gradara
PU

 P.I.D.I. n.45950/13 Km 0,000

0	Aprile 2019	EMISSIONE	L. RICCI	D. BRAMUCCI	V. FORLIVESTI G. GIOVANNINI	Foglio 29 di 47
INDICE	DATA	REVISIONI	ELABORATO	VERIFICATO	APPROVATO AUTORIZZATO	Tav: 8 /A
PROPRIETARIO 		PROGETTISTA 		Dis. PG-AF-301 Comm. NR/18126		Scala 1:10000
		R. f. TPIDL: 073670C-033-DW-3252-307 TECHNIP ITALY DIREZIONE LAVORI S.p.A.				

Il presente disegno e' di proprieta' aziendale - La Societa' tutelera' i propri diritti a termine di legge.

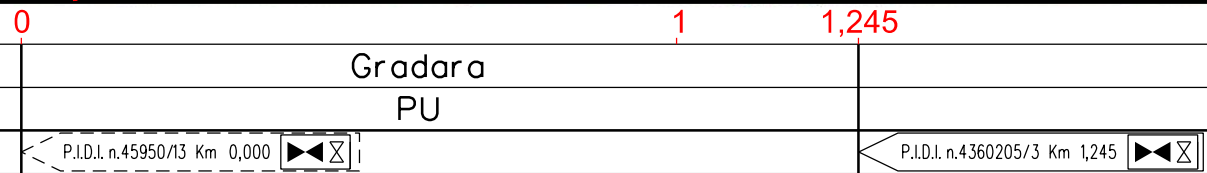
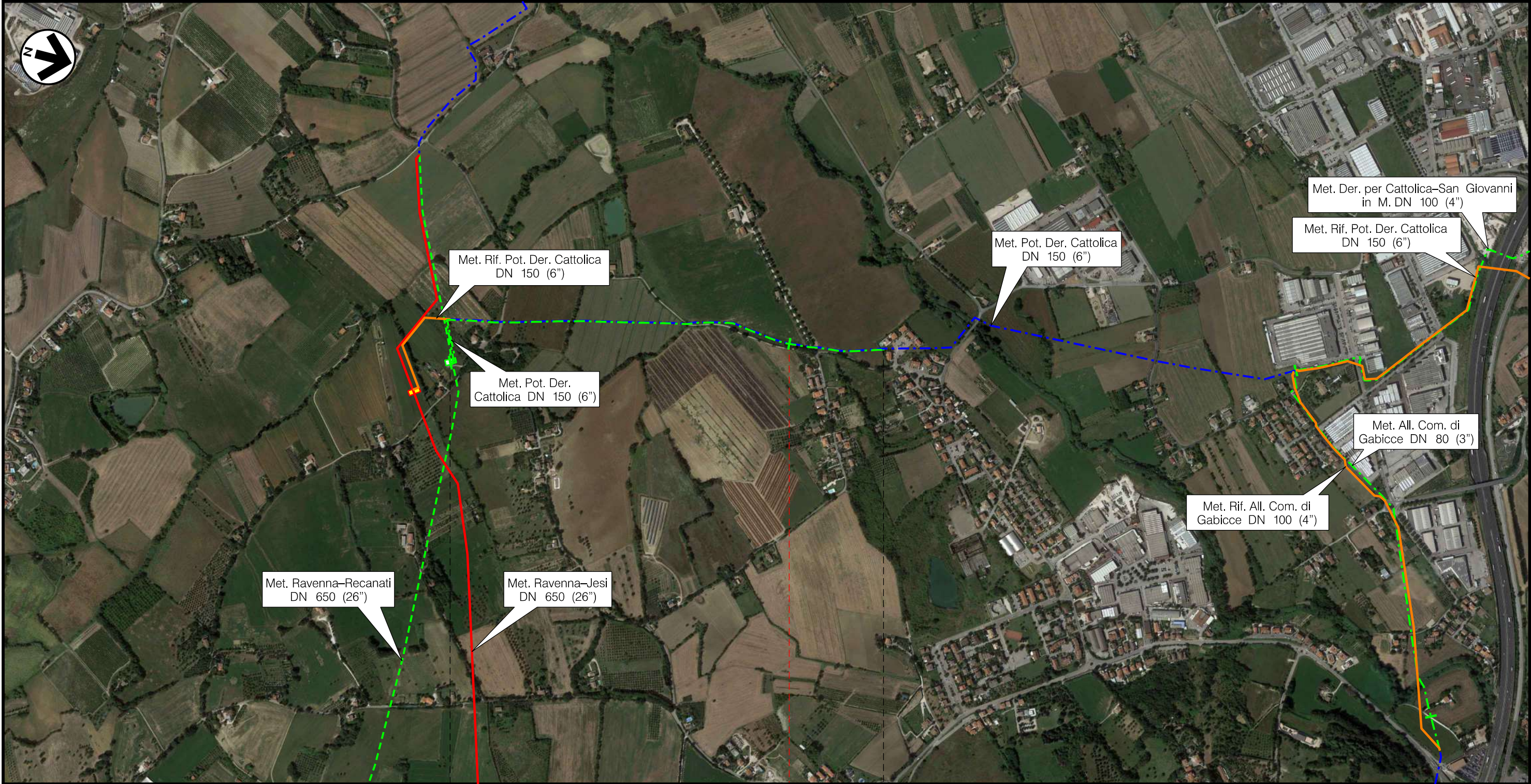

0	Aprile 2019	EMISSIONE	L. RICCI	D. BRAMUCCI	V. FORLIVESI G. GIOVANNINI	Foglio 30 di 47
INDICE	DATA	REVISIONI	ELABORATO	VERIFICATO	APPROVATO AUTORIZZATO	Tav: 9 /A
PROPRIETARIO		PROGETTISTA		Dis.		Scala
		 R. f. TPIDL: 073670C-033-DW-3252-307 TECHNIP ITALY DIREZIONE LAVORI S.p.A.		PG-AF-301		1:10000
				Comm.		
				NR/18126		

Il presente disegno e' di proprieta' aziendale - La Societa' tutelera' i propri diritti a termine di legge.

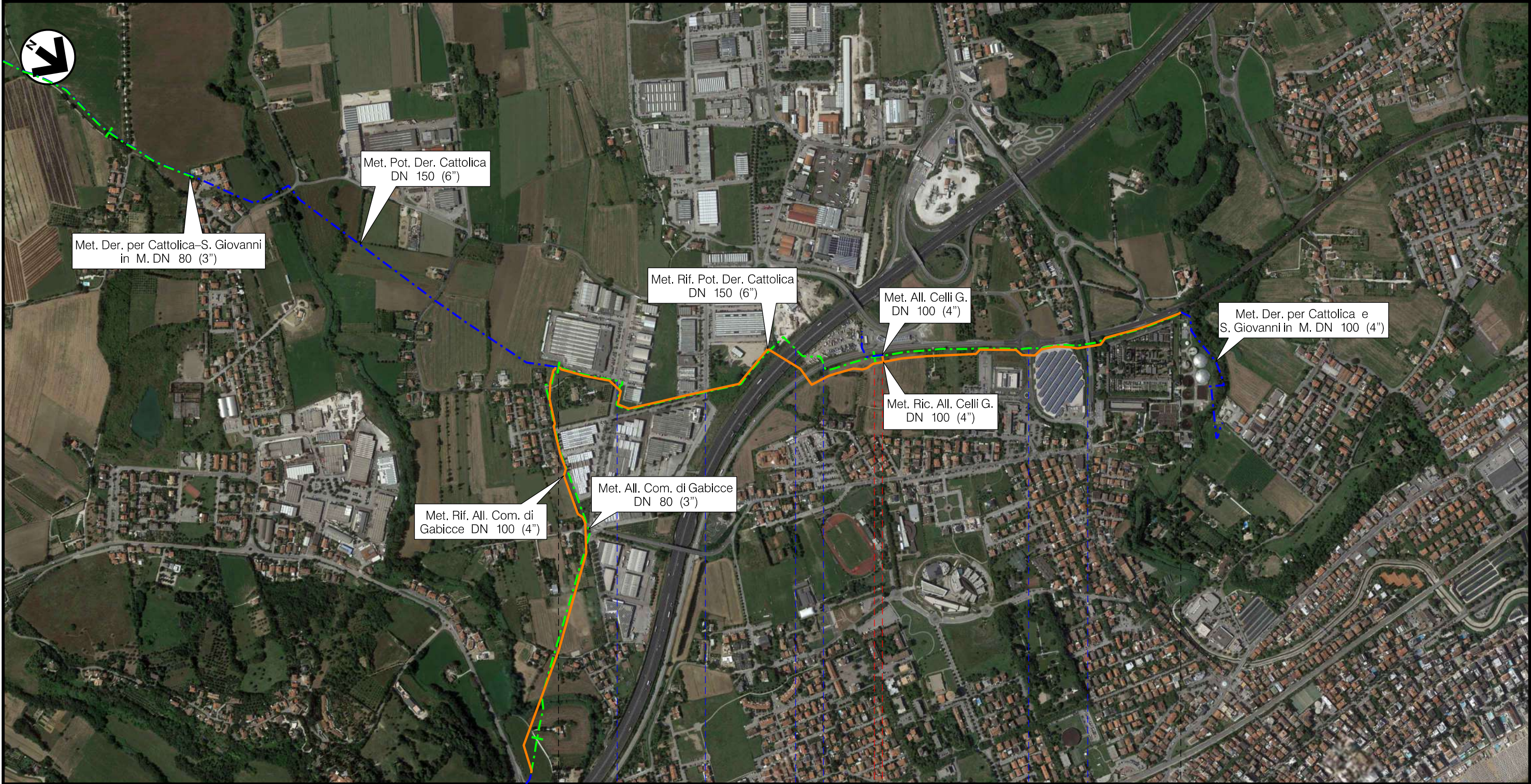

0 1 1,800

Cattolica
RN

P.I.D.I. n.4360205/4 Km 0,000

P.I.D.S. n.14425 Km 1,020

Strada Comunale — Strada Comunale — Autostrada A14 — S.S. n.16 — Svincolo S.S. n.16 — S.P. n.17

0	Aprile 2019	EMISSIONE	L. RICCI	D. BRAMUCCI	V. FORLIVESTI G. GIOVANNINI	Foglio 31 di 47
INDICE	DATA	REVISIONI	ELABORATO	VERIFICATO	APPROVATO AUTORIZZATO	Tav: 10 /A
PROPRIETARIO 		PROGETTISTA 		Dis. PG-AF-301		Scala 1:10000
		Ri f. TPIDL: 073670C-033-DW-3252-307 TECHNIP ITALY DIREZIONE LAVORI S.p.A.		Comm. NR/18126		

Met. All. Com. di Gabicce DN 80 (3") (in dismissione)

INTERFERENZE NEL TERRITORIO SU FOTO AEREA

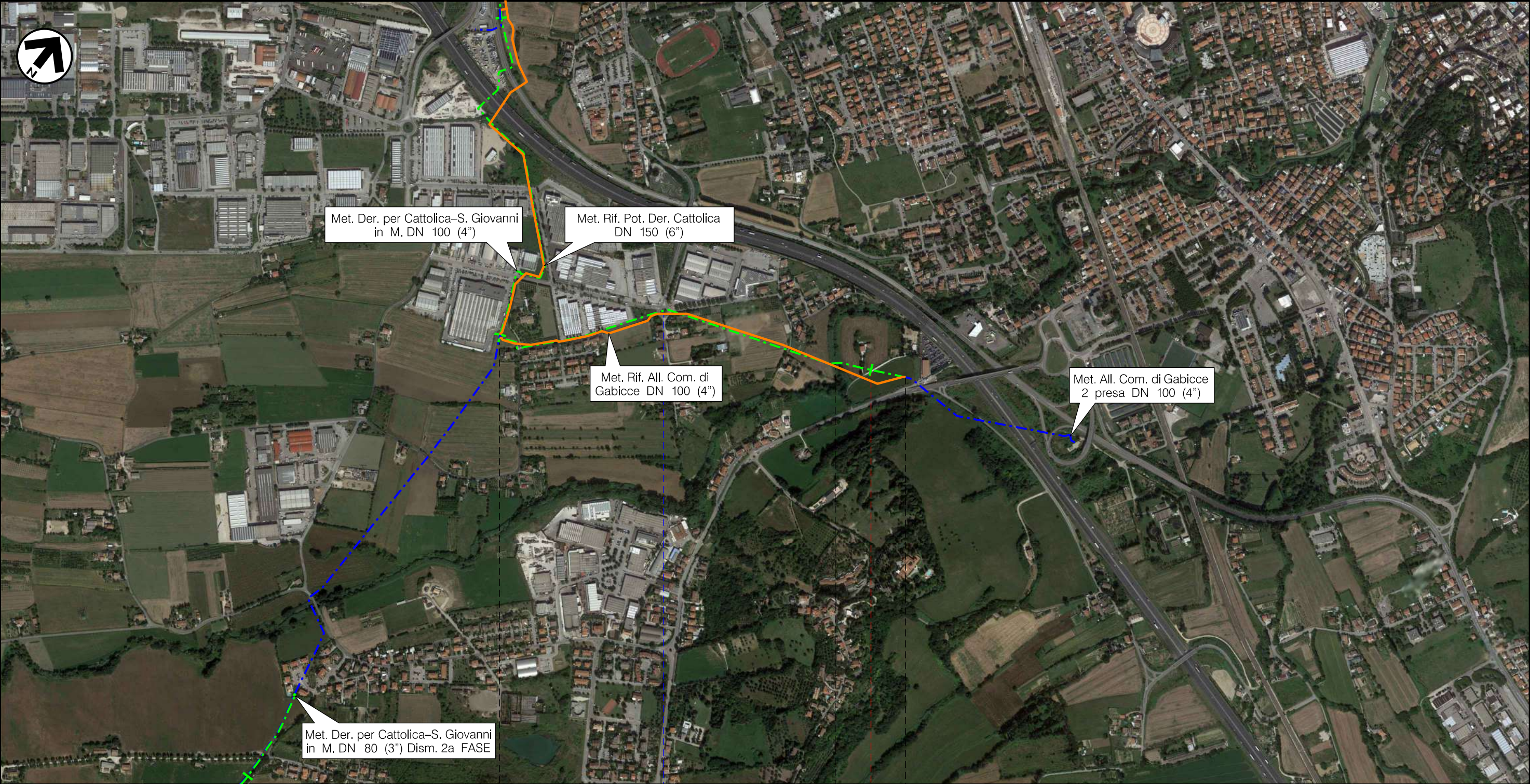

Il presente disegno e' di proprieta' aziendale - La Societa' tutelera' i propri diritti a termine di legge.

Met. Der. per Cattolica-S. Giovanni
in M. DN 80 (3") Dism. 2a FASE

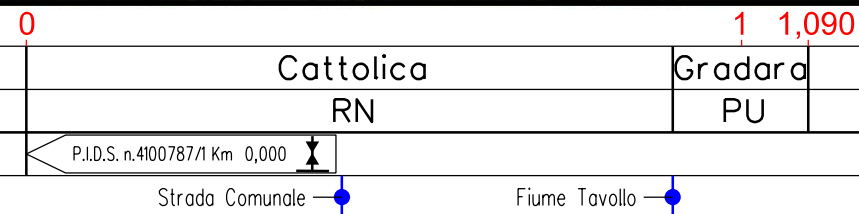

0	Aprile 2019	EMISSIONE	L. RICCI	D. BRAMUCCI	V. FORLIVESI G. GIOVANNINI	Foglio 32 di 47
INDICE	DATA	REVISIONI	ELABORATO	VERIFICATO	AUTORIZZATO	Tav: 11/A
PROPRIETARIO 		PROGETTISTA 		Dis. PG-AF-301 Comm. NR/18126		Scala 1:10000
R. f. TP1DL: 073670C-033-DW-3252-307 TECHNIP ITALY DIREZIONE LAVORI S.p.A.						

Met. Der. per Jesi 1 tratto DN 125 (5") (in dismissione)

INTERFERENZE NEL TERRITORIO SU FOTO AEREA

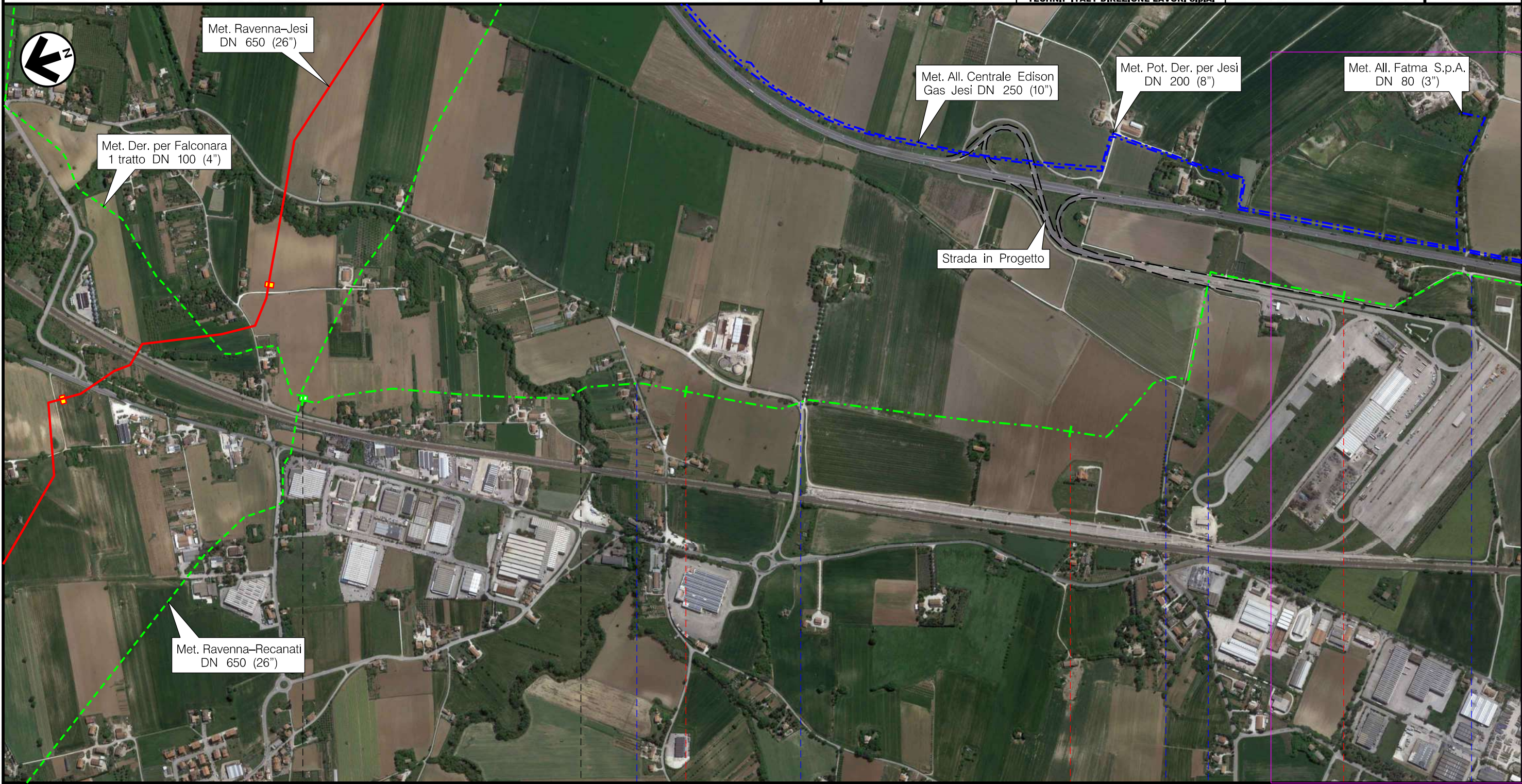

Il presente disegno e' di proprieta' aziendale - La Societa' tutelera' i propri diritti a termine di legge.

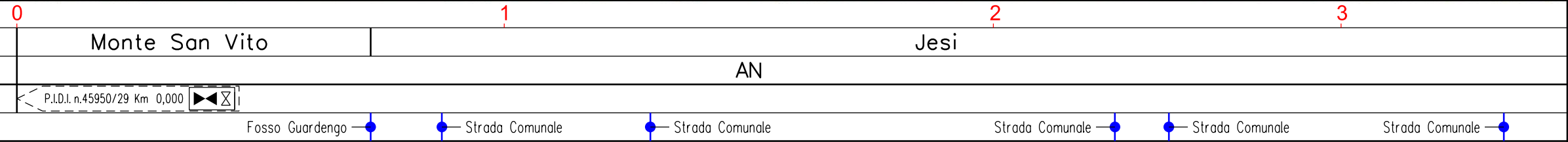

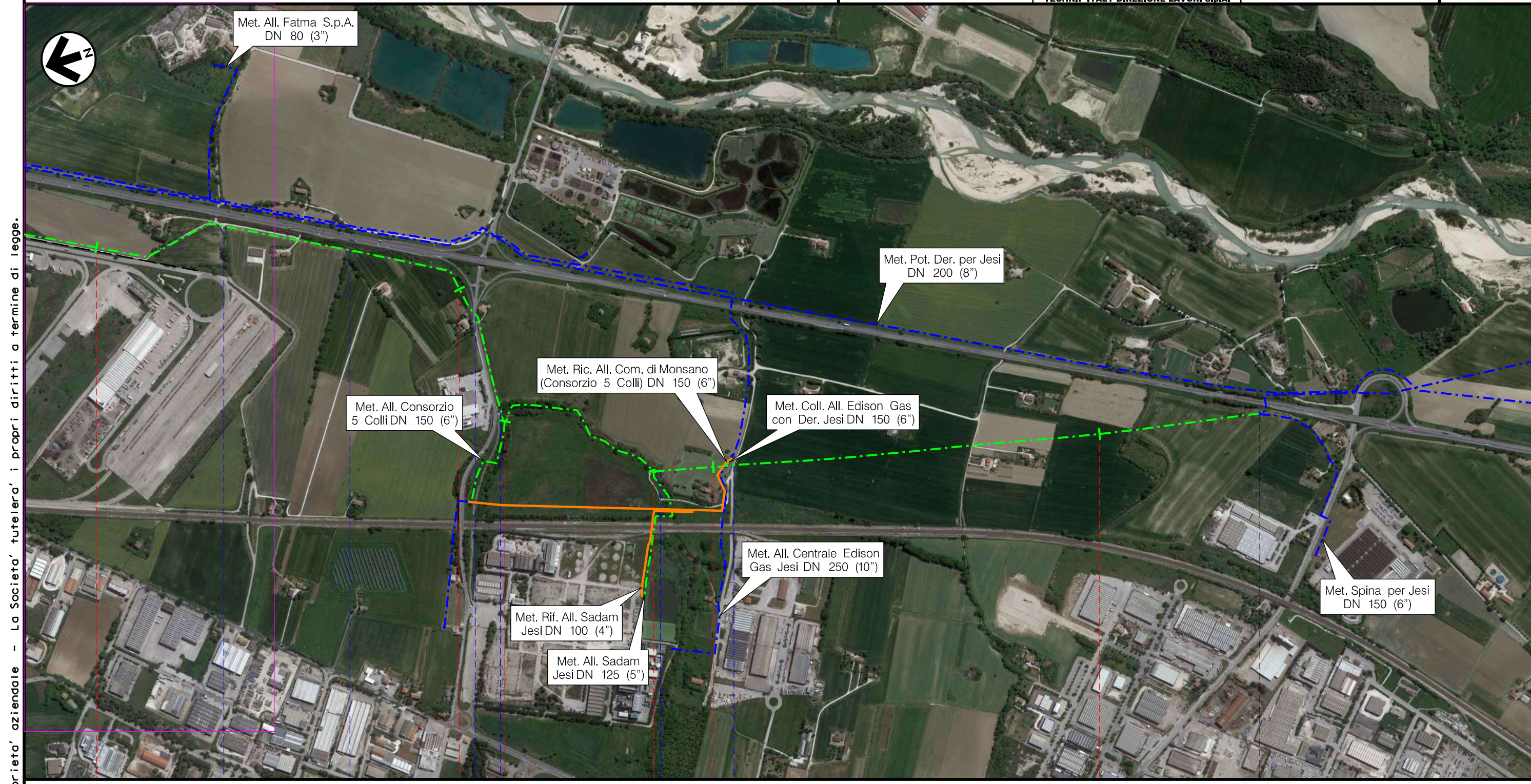

0	Aprile 2019	EMISSIONE	L. RICCI	D. BRAMUCCI	V. FORLIVESI G. GIOVANNINI	Foglio 33 di 47
INDICE	DATA	REVISIONI	ELABORATO	VERIFICATO	APPROVATO AUTORIZZATO	Tav: 12 /A
PROPRIETARIO			PROGETTISTA 		Dis. PG-AF-301	Scala 1:10000
			R. f. TPIDL: 073670C-033-DW-3252-307 TECHNIP ITALY DIREZIONE LAVORI S.p.A.		Comm. NR/18126	

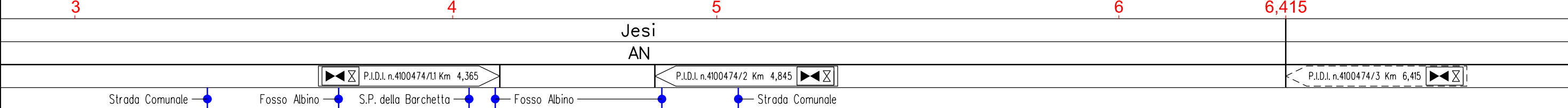

Il presente disegno e' di proprieta' aziendale - La Societa' tutelera' i propri diritti a termine di legge.



0	Aprile 2019	EMISSIONE	L. RICCI	D. BRAMUCCI	V. FORLIVESI G. GIOVANNINI	Foglio 34 di 47
INDICE	DATA	REVISIONI	ELABORATO	VERIFICATO	APPROVATO AUTORIZZATO	Tav: 13 /A
PROPRIETARIO		PROGETTISTA		Dis.		Scala
		 R. f. TPIDL: 073670C-033-DW-3252-307 TECHNIP ITALY DIREZIONE LAVORI S.p.A.		PG-AF-301		1:10000
				Comm. NR/18126		

Met. All. Consorzio 5 Colli DN 150 (6") (in dismissione)

INTERFERENZE NEL TERRITORIO SU FOTO AEREA

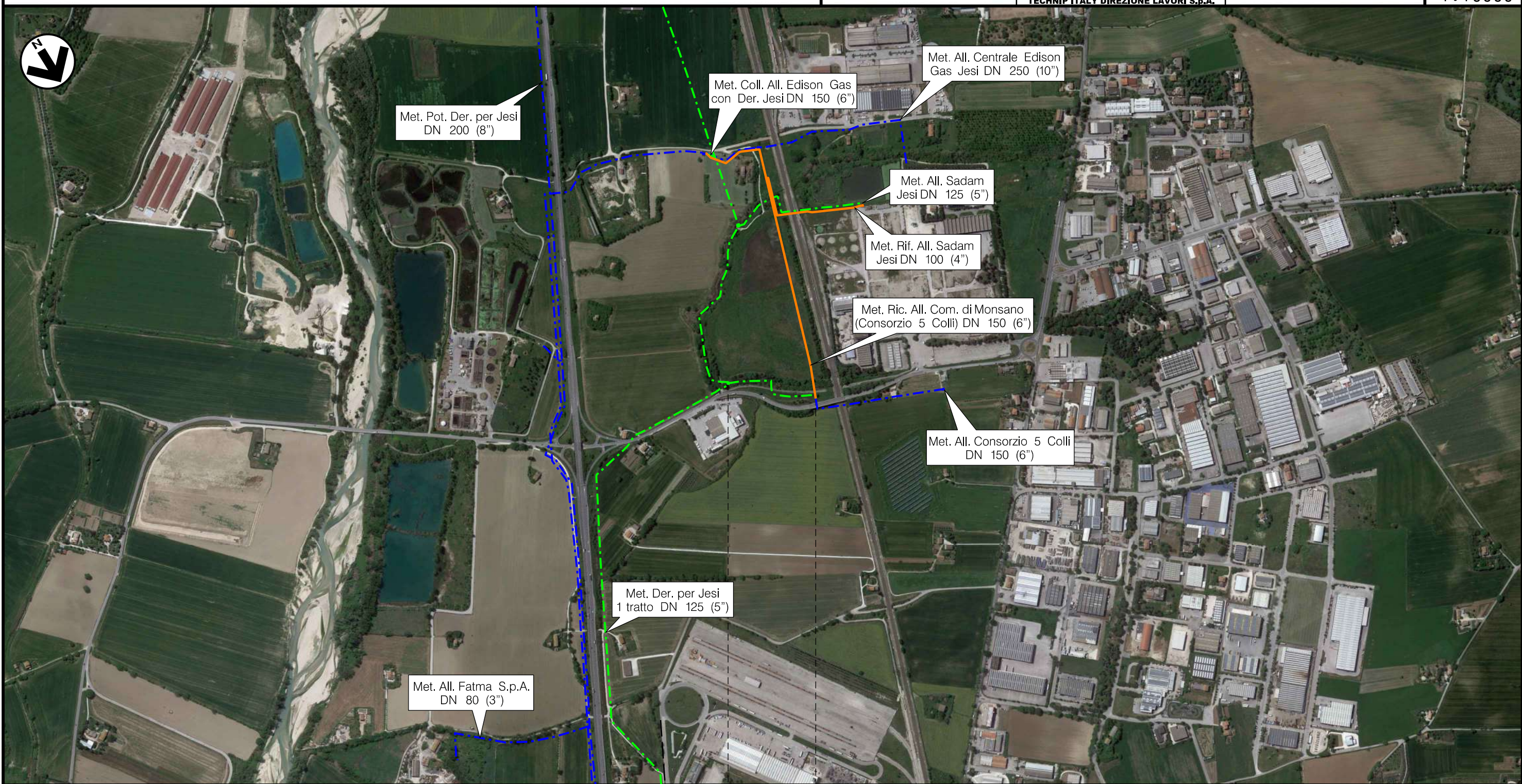

0 0,265

Jesi
AN

P.I.D.I. n.4100474/11 Km 0,000

Il presente disegno e' di proprieta' aziendale - La Societa' tutelera' i propri diritti a termine di legge.

0	Aprile 2019	EMISSIONE	L. RICCI	D. BRAMUCCI	V. FORLIVESI G. GIOVANNINI	Foglio 35 di 47
INDICE	DATA	REVISIONI	ELABORATO	VERIFICATO	APPROVATO AUTORIZZATO	Tav: 14 /A
PROPRIETARIO		PROGETTISTA		Dis.		Scale
		 R. f. TPIDL: 073670C-033-DW-3252-307 TECHNIP ITALY DIREZIONE LAVORI S.p.A.		PG-AF-301		1:10000
				Comm. NR/18126		

Met. All. Sadam Jesi DN 125 (5") (in dismissione)

INTERFERENZE NEL TERRITORIO SU FOTO AEREA

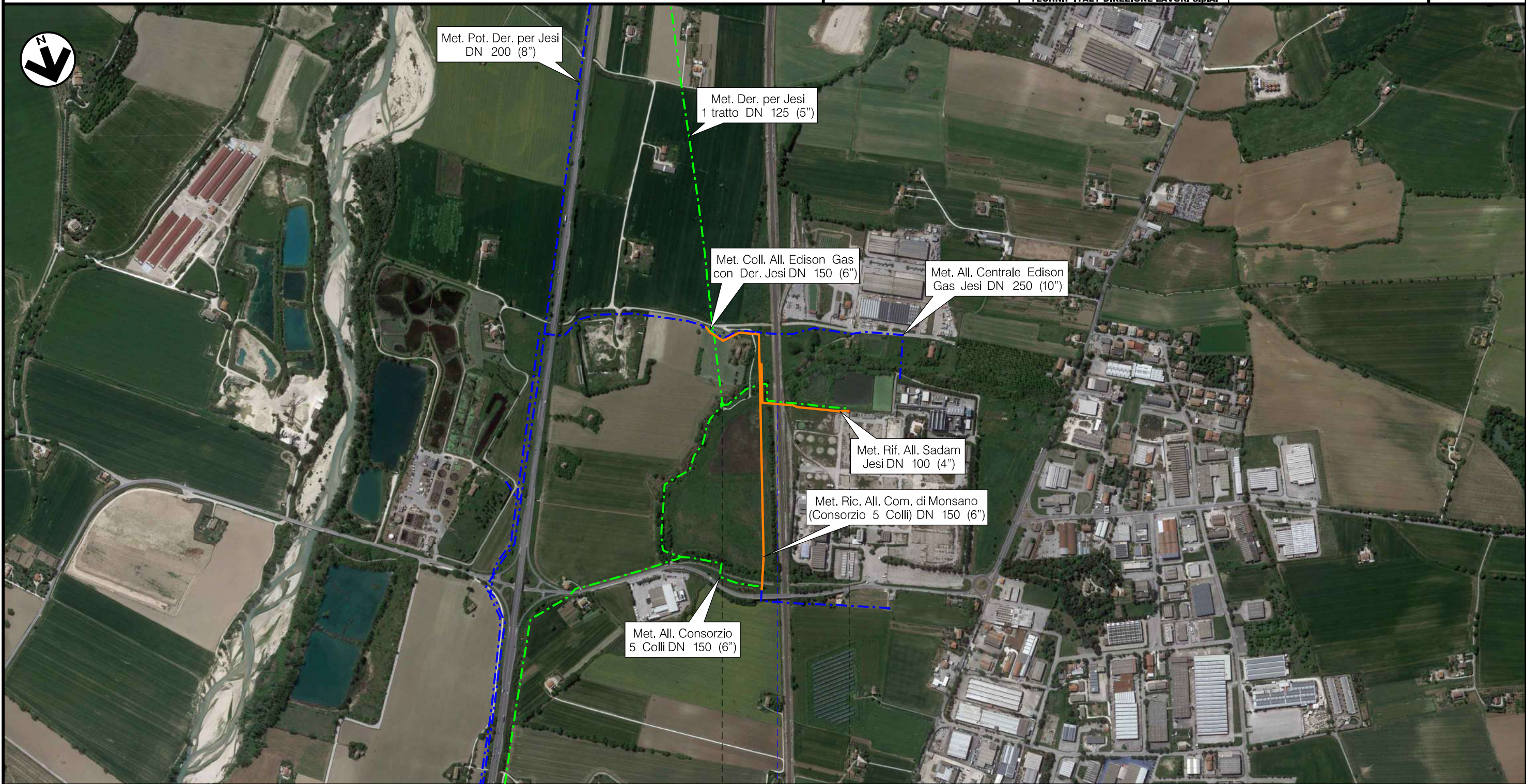

Il presente disegno e' di proprieta' aziendale - La Societa' tutelera' i propri diritti a termine di legge.

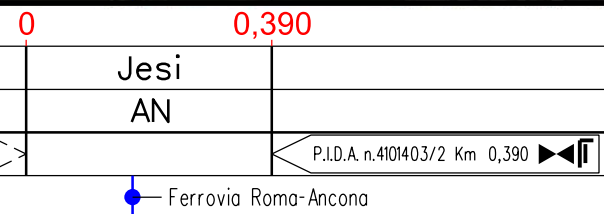

0	Aprile 2019	EMISSIONE	L. RICCI	D. BRAMUCCI	V. FORLIVESTI G. GIOVANNINI	Foglio 36 di 47
INDICE	DATA	REVISIONI	ELABORATO	VERIFICATO	APPROVATO AUTORIZZATO	Tav: 15 /A
PROPRIETARIO			PROGETTISTA 		Dis. PG-AF-301	Scala 1:10000
			Ri f. TPIDL: 073670C-033-DW-3252-307 TECHNIP ITALY DIREZIONE LAVORI S.p.A.		Comm. NR/18126	

Il presente disegno e' di proprieta' aziendale - La Societa' tutelera' i propri diritti a termine di legge.

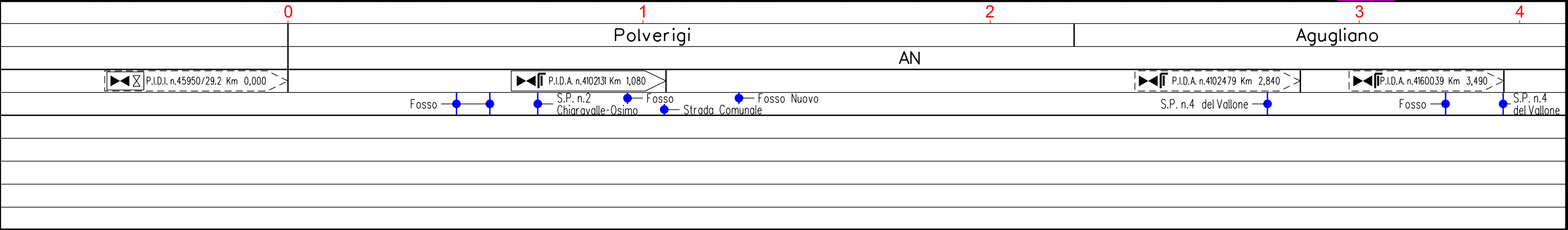
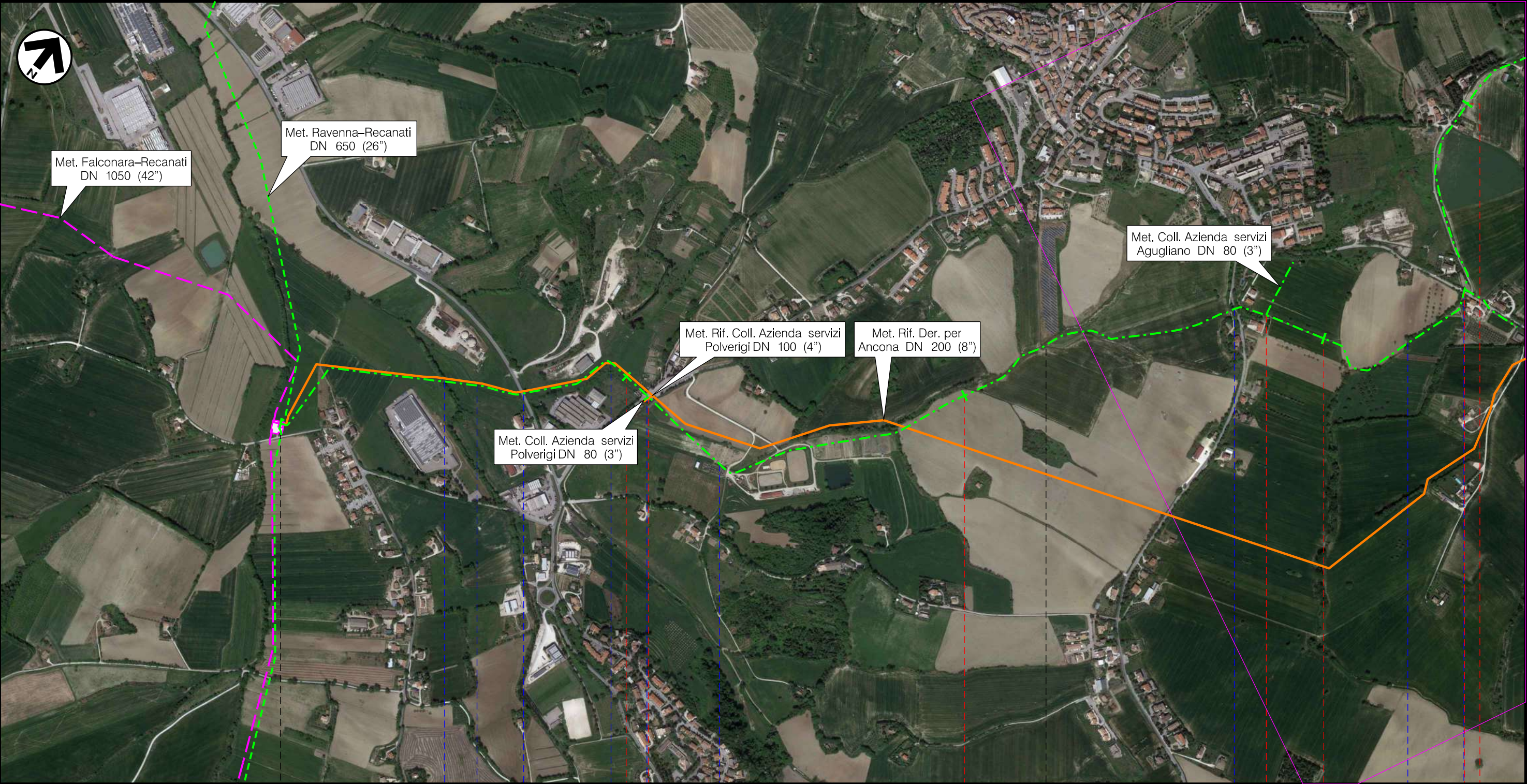

0	Aprile 2019	EMISSIONE	L. RICCI	D. BRAMUCCI	V. FORLIVESI G. GIOVANNINI	Foglio 37 di 47
INDICE	DATA	REVISIONI	ELABORATO	VERIFICATO	AUTORIZZATO	Tav: 16 /A
PROPRIETARIO		PROGETTISTA		Dis.		Scala 1:10000
				PG-AF-301		
		Ri f. TPIDL: 073670C-033-DW-3252-307 TECHNIP ITALY DIREZIONE LAVORI S.p.A.		Comm. NR/18126		

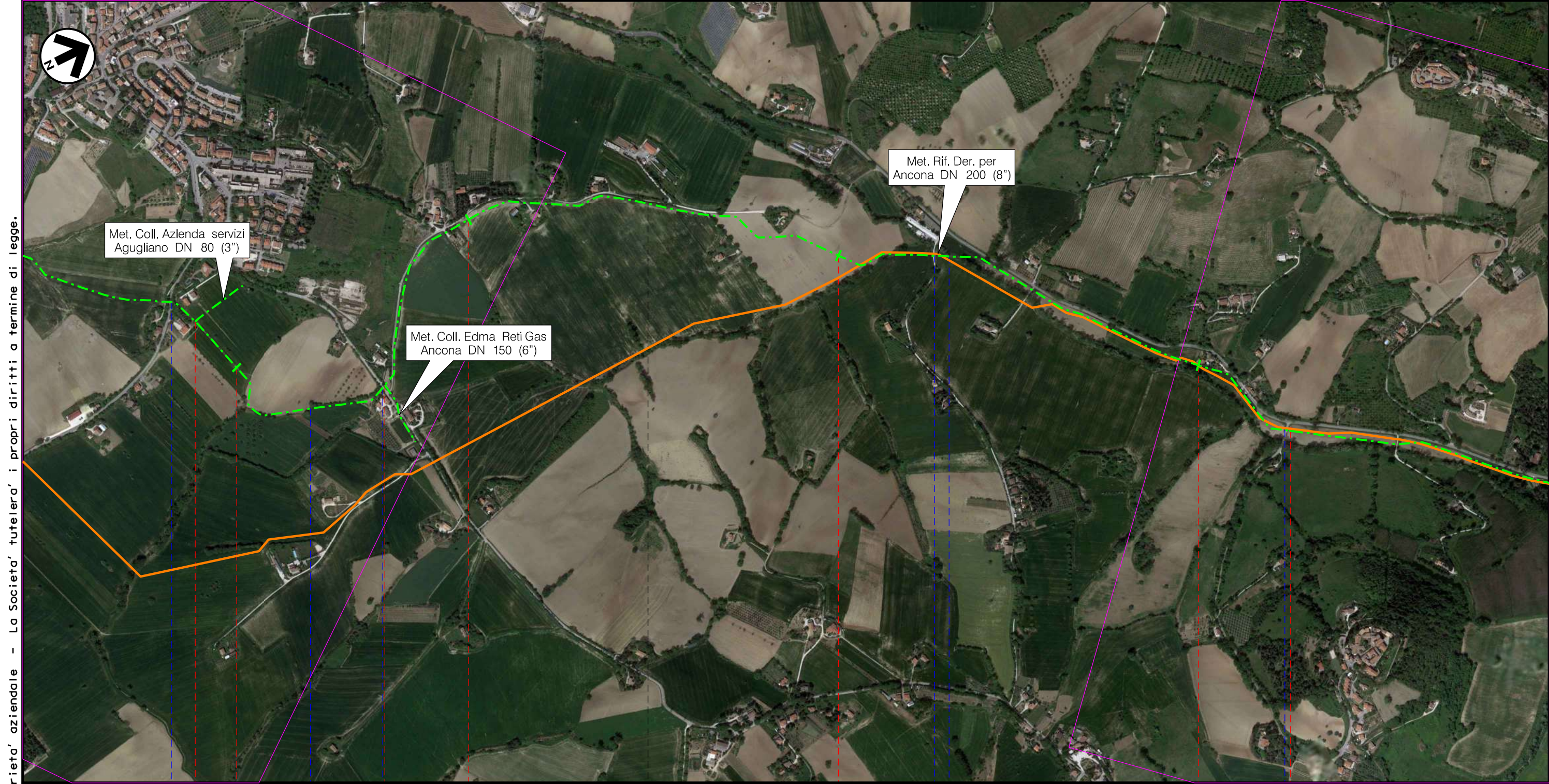

Met. Der. per Ancona DN 200 (8") (in dismissione)

INTERFERENZE NEL TERRITORIO SU FOTO AEREA



Il presente disegno e' di proprieta' aziendale - La Societa' tutelera' i propri diritti a termine di legge.



0	Aprile 2019	EMISSIONE	L. RICCI	D. BRAMUCCI	V. FORLIVESTI G. GIOVANNINI	Foglio 38 di 47
INDICE	DATA	REVISIONI	ELABORATO	VERIFICATO	APPROVATO AUTORIZZATO	Tav: 17 /A
PROPRIETARIO 		PROGETTISTA 		Dis. PG-AF-301 Comm. NR/18126		Scala 1:10000
		R. f. TPIDL: 073670C-033-DW-3252-307 TECHNIP ITALY DIREZIONE LAVORI S.p.A.				

Il presente disegno e' di proprieta' aziendale - La Societa' tutelera' i propri diritti a termine di legge.

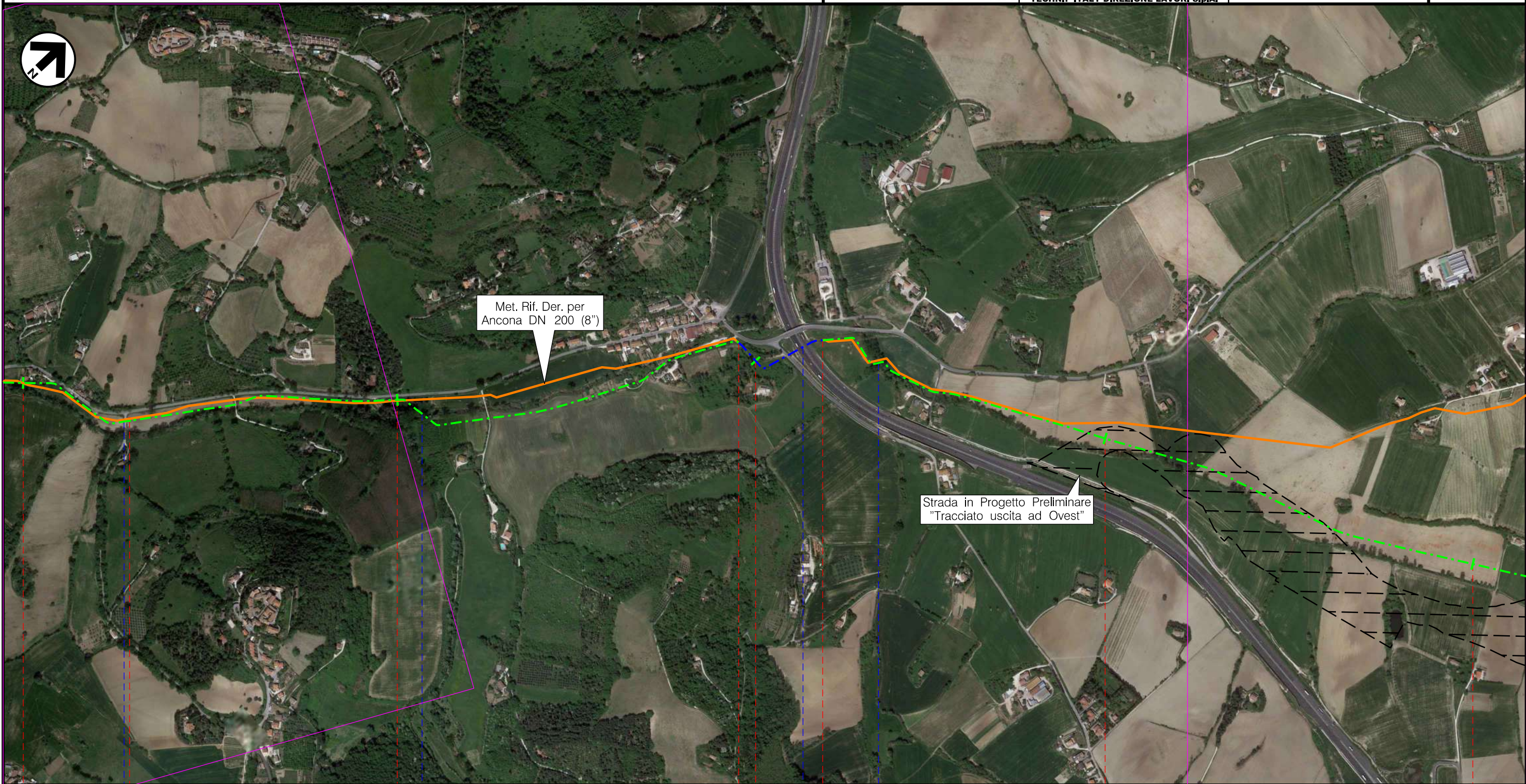

6 7 7,935 8 8,200 9 10

Ancona
AN

P.I.L. n.4100408/2 Km 6,305

Tratto di tubazione esistente da mantenere in esercizio L=0,265

Strada Comunale Fosso del Vallone Autostrada A14 Fosso del Barcaglione

0	Aprile 2019	EMISSIONE	L. RICCI	D. BRAMUCCI	V. FORLIVESTI G. GIOVANNINI	Foglio 40 di 47
INDICE	DATA	R E V I S I O N I	ELABORATO	VERIFICATO	APPROVATO AUTORIZZATO	Tav: 19 /A
PROPRIETARIO		PROGETTISTA		Dis.		Scale
				PG-AF-301		1:10000
		Ri f. TPIDL: 073670C-033-DW-3252-307 TECHNIP ITALY DIREZIONE LAVORI S.p.A.		Comm. NR/18126		

Met. Coll. Azienda servizi Agugliano DN 80 (3") (in dismissione)

INTERFERENZE NEL TERRITORIO SU FOTO AEREA

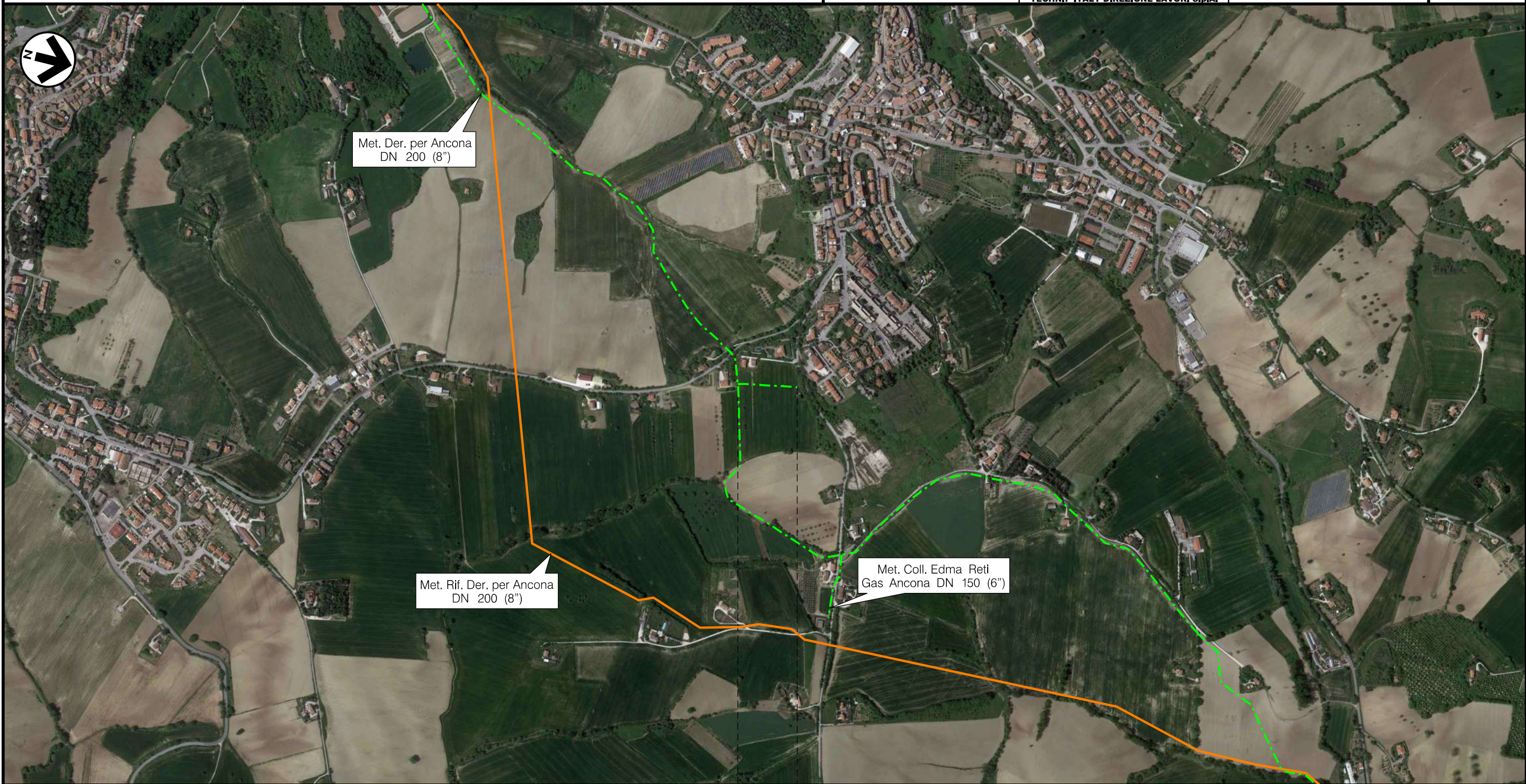

Il presente disegno e' di proprieta' aziendale - La Societa' tutelera' i propri diritti a termine di legge.

0 0,155

Agugliano
AN

 P.I.D.A. n.4102479 Km 0,000

0	Aprile 2019	EMISSIONE	L. RICCI	D. BRAMUCCI	V. FORLIVESI G. GIOVANNINI	Foglio 41 di 47
INDICE	DATA	REVISIONI	ELABORATO	VERIFICATO	APPROVATO AUTORIZZATO	Tav: 20 /A
PROPRIETARIO 		PROGETTISTA 		Dis. PG-AF-301 Comm. NR/18126		Scala 1:10000
R. f. TPIDL: 073670C-033-DW-3252-307 TECHNIP ITALY DIREZIONE LAVORI S.p.A.						

Met. Coll. Edma Reti Gas Ancona DN 150 (6") (in dismissione)

INTERFERENZE NEL TERRITORIO SU FOTO AEREA



0 0,170
Agugliano • • Ancona

AN

P.I.D.A. n.4160039 Km 0,000

Strada Comunale

Il presente disegno e' di proprieta' aziendale - La Societa' tutelera' i propri diritti a termine di legge.

0	Aprile 2019	EMISSIONE	L. RICCI	D. BRAMUCCI	V. FORLIVESTI G. GIOVANNINI	Foglio 42 di 47
INDICE	DATA	REVISIONI	ELABORATO	VERIFICATO	APPROVATO AUTORIZZATO	Tav: 21/A
PROPRIETARIO		PROGETTISTA		Dis.		Scala
				PG-AF-301		1:10000
		Ri f. TPIDL: 073670C-033-DW-3252-307 TECHNIP ITALY DIREZIONE LAVORI S.p.A.		Comm. NR/18126		

Met. All. Com. di Castelfidardo DN 100 (4") (in dismissione)

INTERFERENZE NEL TERRITORIO SU FOTO AEREA



Il presente disegno e' di proprieta' aziendale - La Societa' tutelera' i propri diritti a termine di legge.

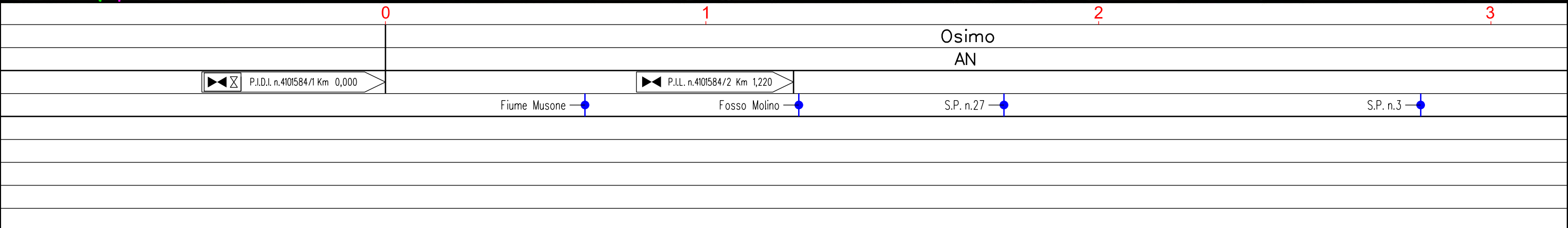



0	Aprile 2019	EMISSIONE	L. RICCI	D. BRAMUCCI	V. FORLIVESI G. GIOVANNINI	Foglio 43 di 47
INDICE	DATA	REVISIONI	ELABORATO	VERIFICATO	APPROVATO AUTORIZZATO	Tav: 22 /A
PROPRIETARIO		PROGETTISTA		Dis.		Scala
		 R. f. TPIDL: 073670C-033-DW-3252-307 TECHNIP ITALY DIREZIONE LAVORI S.p.A.		PG-AF-301		1:10000
				Comm. NR/18126		



Met. All. Com. di Castelfidardo DN 100 (4") (in dismissione)

INTERFERENZE NEL TERRITORIO SU FOTO AEREA

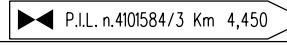

Il presente disegno e' di proprieta' aziendale - La Societa' tutelera' i propri diritti a termine di legge.

2	3	4	4,450
Osimo		Castelfidardo	
AN			
S.P. n.27		S.P. n.3	
Strada Comunale		Fosso del Vaccaro	
			

0	Aprile 2019	EMISSIONE	L. RICCI	D. BRAMUCCI	V. FORLIVESI G. GIOVANNINI	Foglio 44 di 47
INDICE	DATA	REVISIONI	ELABORATO	VERIFICATO	APPROVATO AUTORIZZATO	Tav: 23 /A
PROPRIETARIO 		PROGETTISTA 		Dis. PG-AF-301 Comm. NR/18126		Scala 1:10000
R. f. TPIDL: 073670C-033-DW-3252-307 TECHNIP ITALY DIREZIONE LAVORI S.p.A.						

Met. Pot. Der. per Castelfidardo DN 150 (6") (in dismissione)

INTERFERENZE NEL TERRITORIO SU FOTO AEREA

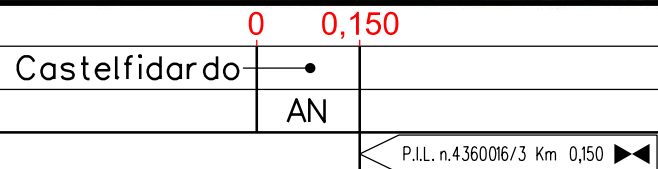
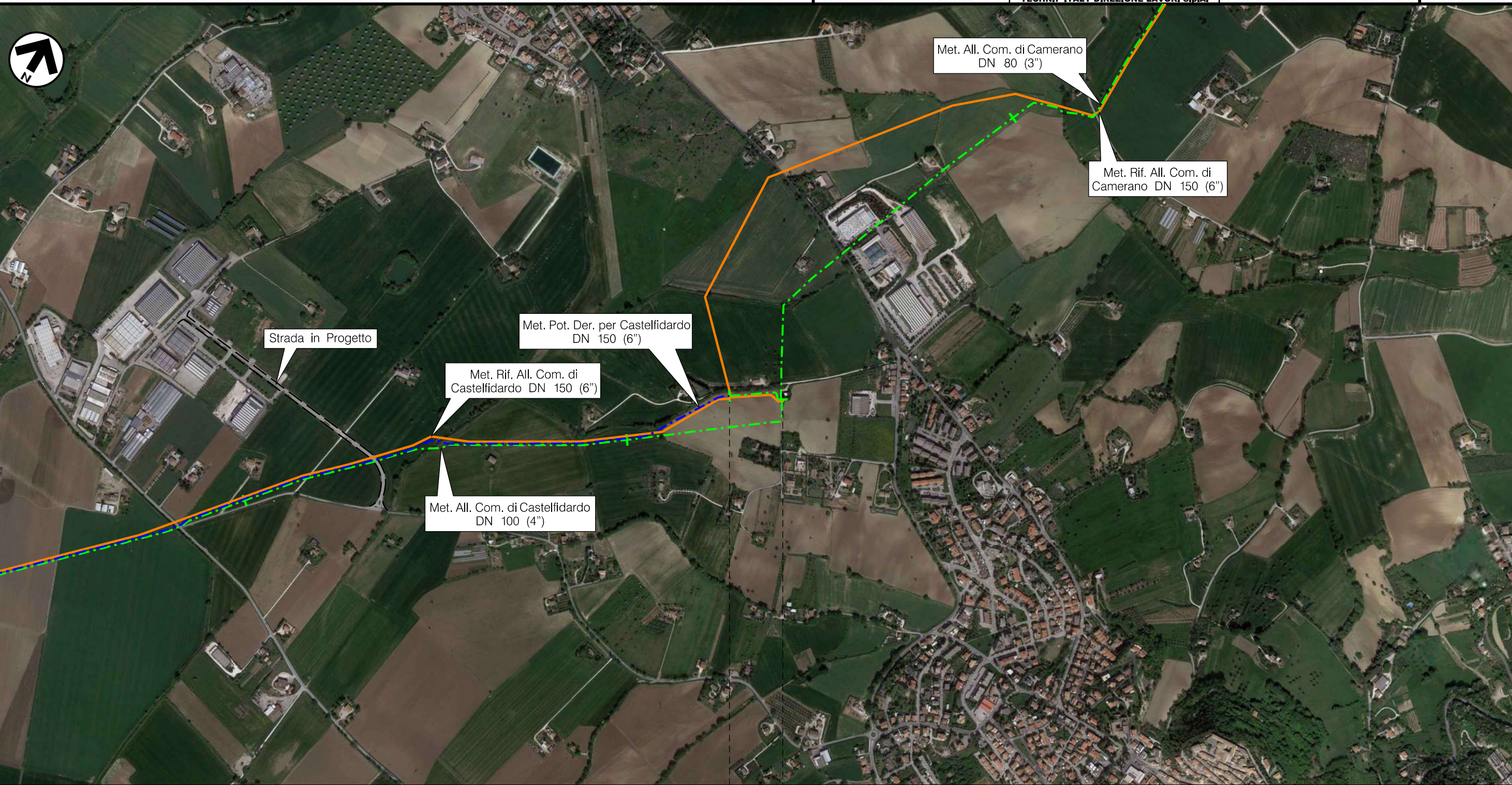

Il presente disegno e' di proprieta' aziendale - La Societa' tutelera' i propri diritti a termine di legge.

0	Aprile 2019	EMISSIONE	L. RICCI	D. BRAMUCCI	V. FORLIVESTI G. GIOVANNINI	Foglio 45 di 47
INDICE	DATA	REVISIONI	ELABORATO	VERIFICATO	APPROVATO AUTORIZZATO	Tav: 24 /A
PROPRIETARIO	PROGETTISTA		Dis.		Comm.	Scala 1:10000
			PG-AF-301		NR/18126	
	R. f. TPIDL: 073670C-033-DW-3252-307 TECHNIP ITALY DIREZIONE LAVORI S.p.A.					

Met. All. Com. di Camerano DN 80 (3") (in dismissione)

INTERFERENZE NEL TERRITORIO SU FOTO AEREA

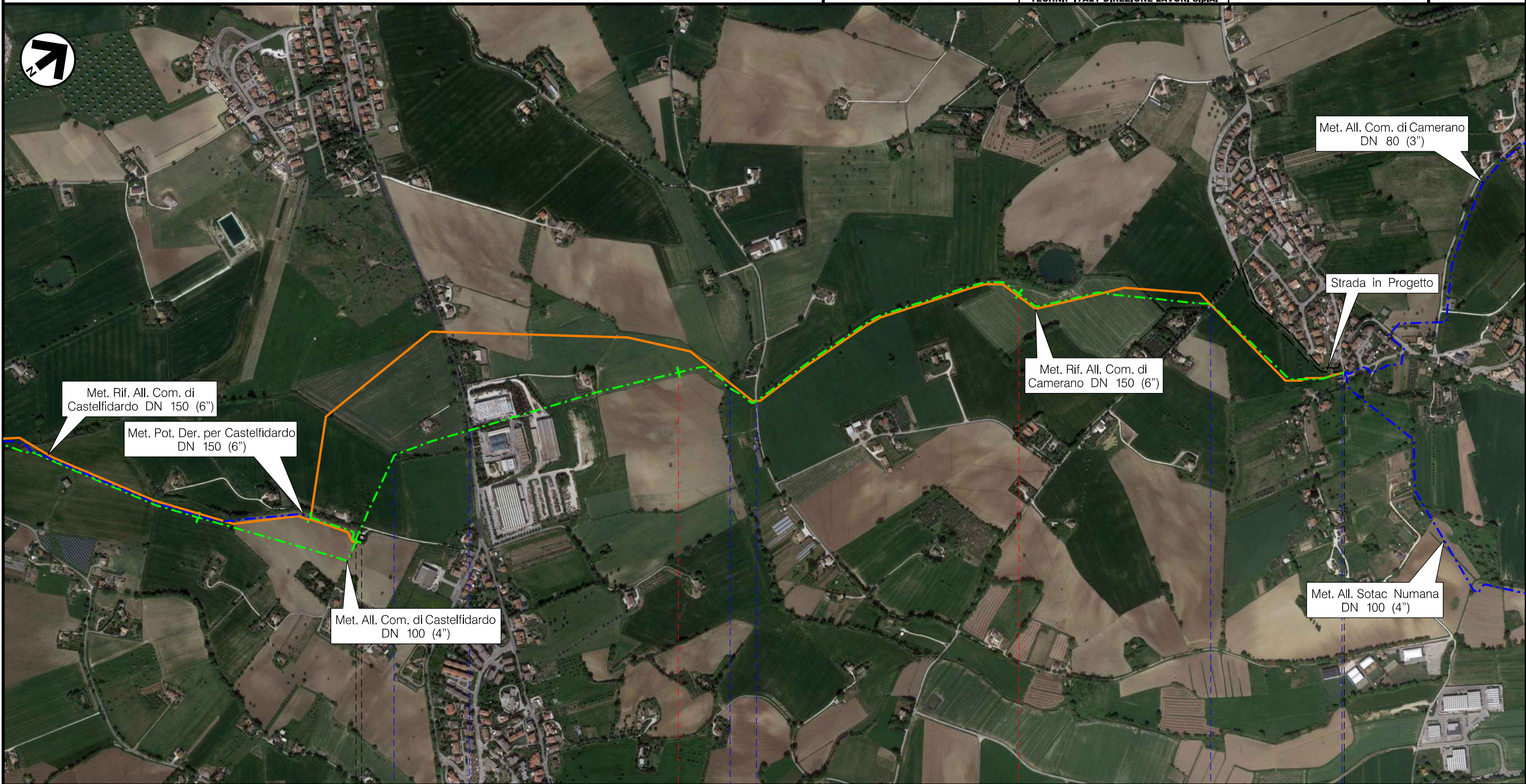

Il presente disegno e' di proprieta' aziendale - La Societa' tutelera' i propri diritti a termine di legge.

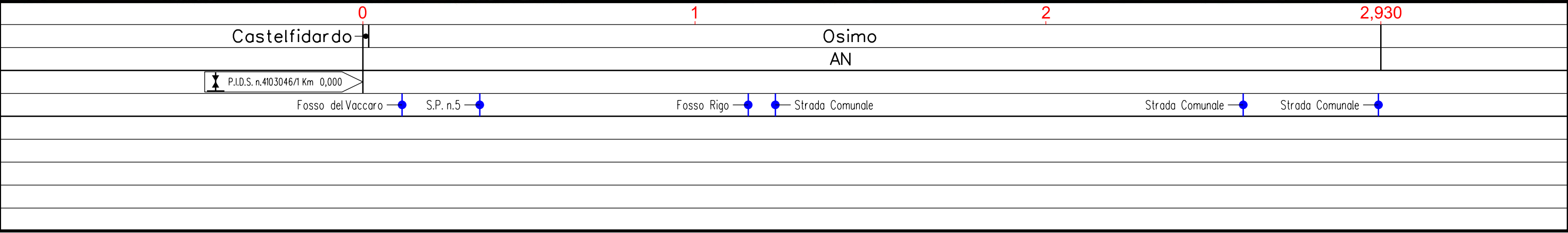

0	Aprile 2019	EMISSIONE	L. RICCI	D. BRAMUCCI	V. FORLIVESTI G. GIOVANNINI	Foglio 46 di 47
INDICE	DATA	REVISIONI	ELABORATO	VERIFICATO	APPROVATO AUTORIZZATO	Tav: 25 /A
PROPRIETARIO 		PROGETTISTA 		Dis. PG-AF-301		Scala 1:10000
		R. f. TPIDL: 073670C-033-DW-3252-307 TECHNIP ITALY DIREZIONE LAVORI S.p.A.		Comm. NR/18126		

Met. All. Com. di Recanati DN 100 (4") (in dismissione)

INTERFERENZE NEL TERRITORIO SU FOTO AEREA

Il presente disegno e' di proprieta' aziendale - La Societa' tutelera' i propri diritti a termine di legge.

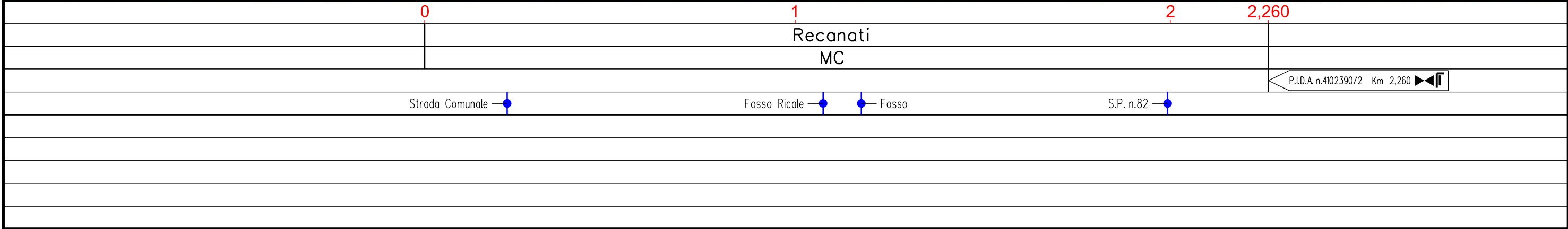
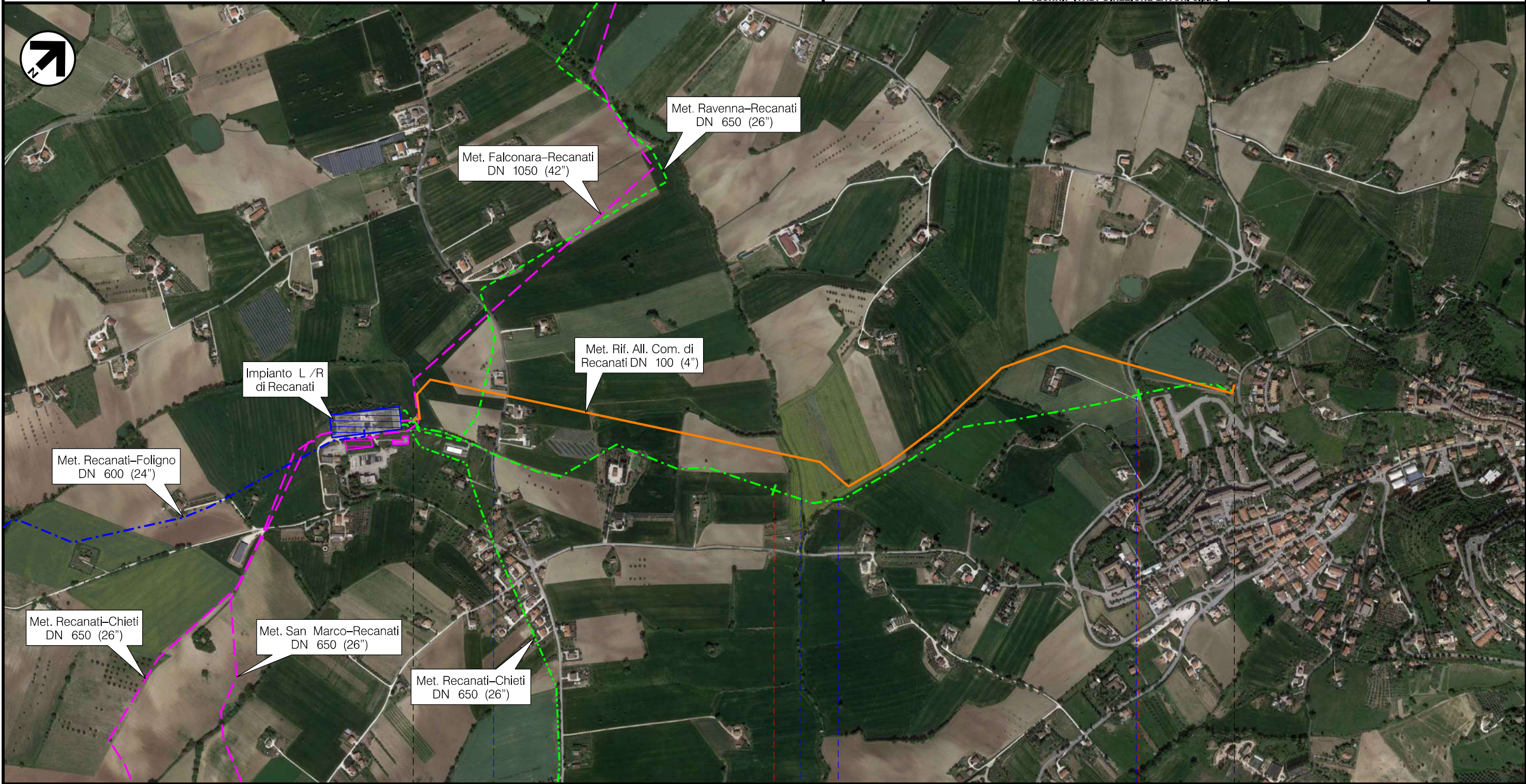

0	Aprile 2019	EMISSIONE	L. RICCI	D. BRAMUCCI	V. FORLIVESTI G. GIOVANNINI	Foglio 47 di 47	
INDICE	DATA	R E V I S I O N I			ELABORATO	VERIFICATO	APPROVATO AUTORIZZATO
PROPRIETARIO 			PROGETTISTA R. f. TPIDL: 073670C-033-DW-3252-307 TECHNIP ITALY DIREZIONE LAVORI S.p.A.			Dis. PG-AF-301	
					Comm. NR/18126	Scala 1:10000	

INTERFERENZE NEL TERRITORIO SU FOTO AEREA

LEGENDA

SIMBOLOGIA CARTOGRAFICA

- | | | | |
|--|--|--|--|
| | Metanodotto in progetto | | Trenchless |
| | Metanodotto Ravenna - Jesi
DN 650 (26") | | Impianti di linea in progetto |
| | Altre condotte derivate in progetto | | Impianti di linea in dismissione |
| | Metanodotto in dismissione | | Impianti di linea in esercizio |
| | Altri metanodotti in dismissione | | Impianti di linea in progetto
su altri metanodotti |
| | Metanodotto Recanati - Chieti
DN 650 (26") in dismissione | | Aree impianti stacco-terminale
in progetto |
| | Metanodotti in esercizio | | Aree impianti stacco-terminale
in dismissione |
| | Altri metanodotti in progetto | | Aree impianti stacco-terminale
in esercizio |
| | | | Aree impianti stacco-terminale
in progetto su altri metanodotti |
| | | | Limite sovrapposizione fogli |
| | | | Punto di ripresa fotografico
e numerazione |

SIMBOLOGIA MECCANICA

- | | | | |
|--|---|--|---|
| | Punto di intercettazione di linea (P.I.L.) | | Punto predisposto per il discaggio
di allacciamento (P.P.D.A.) |
| | Punto di intercettazione di derivazione
importante (P.I.D.I.) | | Punto di sezionamento elettrico
terminale (P.S.E.T.) |
| | Punto di intercettazione di derivazione
semplice con stacco da P.I.L. (P.I.D.S.) | | Stazione predisposta per lancio
e ricevimento PIG |
| | Punto di intercettazione e derivazione
semplice con stacco da Linea (P.I.D.S.) | | Impianto di riduzione /regolazione
della pressione |
| | Punto di intercettazione con discaggio
di allacciamento (P.I.D.A.) | | |

Il presente disegno e' di proprieta' aziendale - La Societa' tutelera' i propri diritti a termine di legge.

Progressiva chilometrica	
Comuni	
Province	
Impianti	
Attraversamenti	