





COROGRAFIA

0	Aprile 2019	EMISSIONE		L. RICCI	D. BRAMUCCI	V. FORLIVESI G. GIOVANNINI
INDICE	DATA			ELABORATO	VERIFICATO	APPROVATO AUTORIZZATO
PROPRIETARIO 			PROGETTISTA  R. f. TPIDL: 073670C-033-DW-3252-311 TECHNIP ITALY DIREZIONE LAVORI S.p.A.			Dis. PG-IOU-301 Fg. 1 di 47
RIFACIMENTO METANODOTTO RAVENNA-CHIETI TRATTO RAVENNA-JESI DN 650 (26"), DP 75 bar ED OPERE CONNESSE ULTERIORI ALLACCIAMENTI						Comm. NR/18126
						INDICE 0
IMPATTI AD OPERA ULTIMATA						Scala 1:10000 Sostituisce il Sostituito dal

Il presente disegno e' di proprieta' aziendale - La Societa' tutelera' i propri diritti a termine di legge.

RIFACIMENTO METANODOTTO RAVENNA-CHIETI TRATTO RAVENNA-JESI DN 650 (26"), DP 75 bar
ED OPERE CONNESSE ULTERIORI ALLACCIAMENTI

0	Aprile 2019	EMISSIONE	L. RICCI	D. BRAMUCCI	V. FORLIVESTI G. GIOVANNINI	Foglio 2 di 47	
INDICE	DATA	R E V I S I O N I			ELABORATO	VERIFICATO	APPROVATO AUTORIZZATO
PROPRIETARIO		PROGETTISTA		Dis. PG-IOU-301		Scala 1:10000	
		 R. f. TPIDL: 073670C-033-DW-3252-311 TECHNIP ITALY DIREZIONE LAVORI S.p.A.		Comm. NR/18126			

IMPATTI AD OPERA ULTIMATA

METANODOTTI IN PROGETTO

- Met. Rif. Coll. Cervia-Santa Maria Nuova DN 200 (8") - Tav. 1-4
- Met. Rif. Coll. Radd. Imola-Forli'-Cesena DN 200 (8") - Tav. 4
- Met. Rif. All. Com. di Bertinoro DN 100 (4") - Tav. 4
- Met. Rif. Der. per Riccione DN 100 (4") - Tav. 5
- Met. Ric. All. ENI R&M DN 100 (4") - Tav. 5
- Met. Rif. All. Com. di Morciano DN 100 (4") - Tav. 6
- Met. Rif. Pot. Der. Cattolica DN 150 (6") - Tav. 7-8
- Met. Ric. All. Celli G. DN 100 (4") - Tav. 8
- Met. Rif. All. Com. di Gabicce DN 100 (4") - Tav. 9
- Met. Ric. All. Com. di Monsano (Consorzio 5 Colli) DN 150 (6") - Tav. 10
- Met. Rif. All. Sadam Jesi DN 100 (4") - Tav. 11
- Met. Rif. Der. per Ancona DN 200 (8") - Tav. 12-15
- Met. Rif. Coll. Azienda servizi Polverigi DN 100 (4") - Tav. 12
- Met. Ric. Der. per Ancona DN 200 (8") - Tav. 15
- Met. Rif. All. Metano Fano (Ancona) DN 100 (4") - Tav. 15
- Met. Rif. All. Com. di Castelfidardo DN 150 (6") - Tav. 16-17
- Met. Rif. All. Com. di Camerano DN 150 (6") - Tav. 18
- Met. Rif. All. Com. di Recanati DN 100 (4") - Tav. 19

METANODOTTI IN DISMISSIONE

- Met. Coll. Cervia-Santa Maria Nuova DN 200 (8") - Tav. 1/A - 4 /A
- Met. Coll. Imola-Forli'-Cesena DN 200 (8") - Tav. 4 /A
- Met. All. Com. di Bertinoro DN 100 (4") - Tav. 4 /A
- Met. Der. per Riccione DN 100 (4") - Tav. 5 /A
- Met. All. Fornace Veva (Riccione) DN 100 (4") - Tav. 5 /A
- Met. All. Com. di Morciano DN 80 (3") - Tav. 6 /A
- Met. Pot. Der. Cattolica DN 150 (6") - Tav. 7 /A
- Met. Der. per Cattolica-San Giovanni in M. DN 80 (3") - Tav. 8 /A
- Met. Der. per Cattolica-San Giovanni in M. DN 100 (4") - Tav. 9 /A
- Met. All. Com. di Gabicce DN 80 (3") - Tav. 10 /A
- Met. Der. per Jesi 1 tratto DN 125 (5") - Tav. 11/A - 12 /A
- Met. Coll. All. Edison Gas con Der. Jesi DN 150 (6") - Tav. 12 /A
- Met. All. Consorzio 5 Colli DN 150 (6") - Tav. 13 /A
- Met. All. Sadam Jesi DN 125 (5") - Tav. 14 /A
- Met. Der. per Ancona DN 200 (8") - Tav. 15 /A - 18 /A
- Met. Coll. Azienda servizi Polverigi DN 80 (3") - Tav. 15 /A
- Met. All. Metano Fano (Ancona) DN 80 (3") - Tav. 18 /A
- Met. Coll. Azienda servizi Agugliano DN 80 (3") - Tav. 19 /A
- Met. Coll. Edma Reti Gas Ancona DN 150 (6") - Tav. 20 /A
- Met. All. Com. di Castelfidardo DN 100 (4") - Tav. 21/A - 22 /A
- Met. Pot. Der. per Castelfidardo DN 150 (6") - Tav. 23 /A
- Met. All. Com. di Camerano DN 80 (3") - Tav. 24 /A
- Met. All. Com. di Recanati DN 100 (4") - Tav. 25 /A

0	Aprile 2019	EMISSIONE	L. RICCI	D. BRAMUCCI	V. FORLIVESTI G. GIOVANNINI
INDICE	DATA	REVISIONI	ELABORATO	VERIFICATO	APPROVATO AUTORIZZATO
PROPRIETARIO			PROGETTISTA		
					
			Dis.	PG-IOU-301	
			Comm.	NR/18126	

Met. Rif. Coll. Cervia-Santa Maria Nuova DN 200 (8")

IMPATTI AD OPERA ULTIMATA

C.T.R. F. 240122

C.T.R. F. 240161

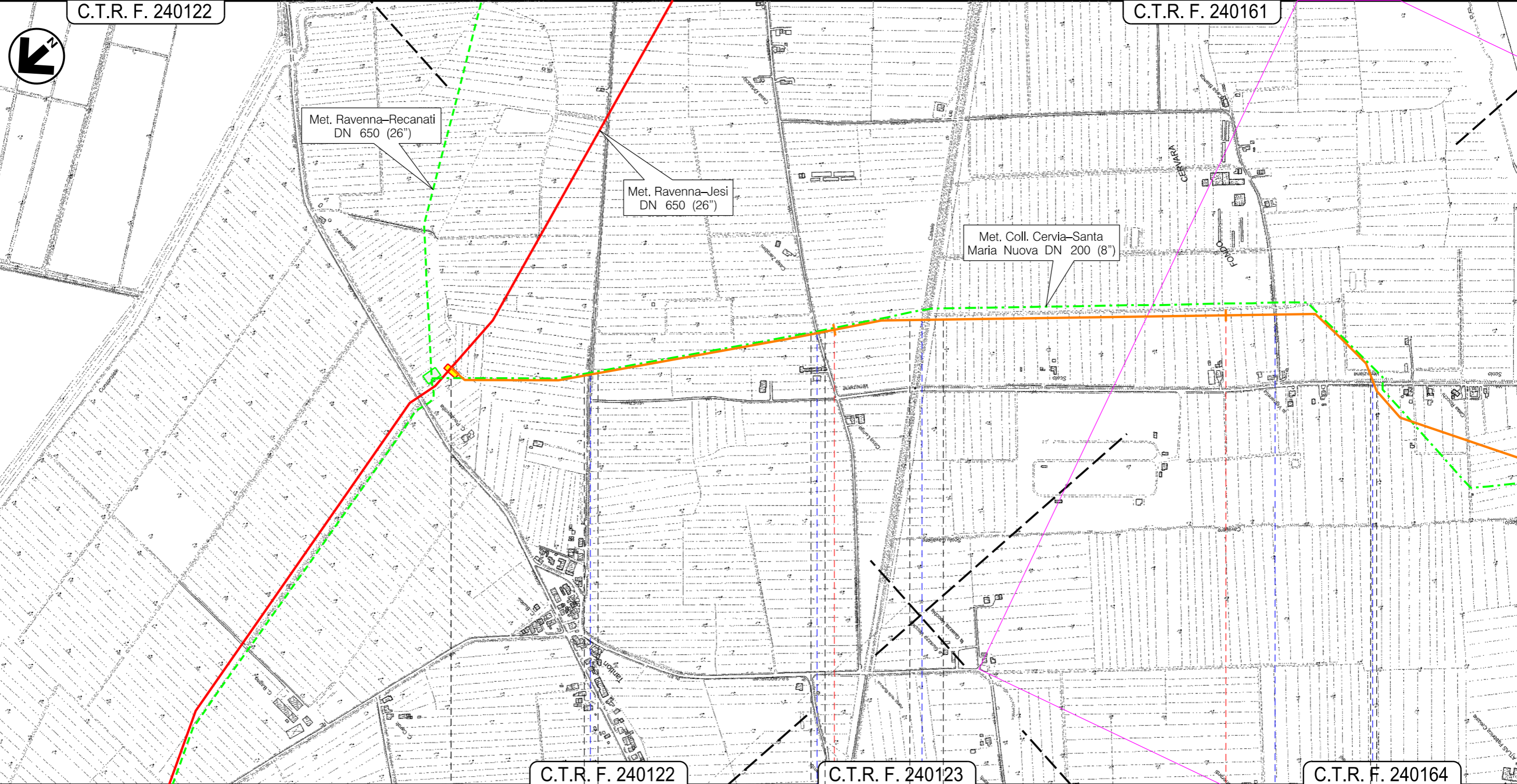

C.T.R. F. 240122

C.T.R. F. 240123

C.T.R. F. 240164

Cervia
RA

P.I.D.I. n.5 Km 0,000

Strada Comunale Strada Comunale Canale Valle Felici Strada Comunale - Scolo Veneziana

Il presente disegno e' di proprieta' aziendale - La Societa' tutelera' i propri diritti a termine di legge.

0	Aprile 2019	EMISSIONE	L. RICCI	D. BRAMUCCI	V. FORLIVESI G. GIOVANNINI
INDICE	DATA	REVISIONI	ELABORATO	VERIFICATO	APPROVATO AUTORIZZATO
PROPRIETARIO			PROGETTISTA		
					
			Ri f. TPIDL: 073670C-033-DW-3252-311 TECHNIP ITALY DIREZIONE LAVORI S.p.A.		
			Dis. PG-IOU-301		Tav: 2
			Comm. NR/18126		Scala 1:10000

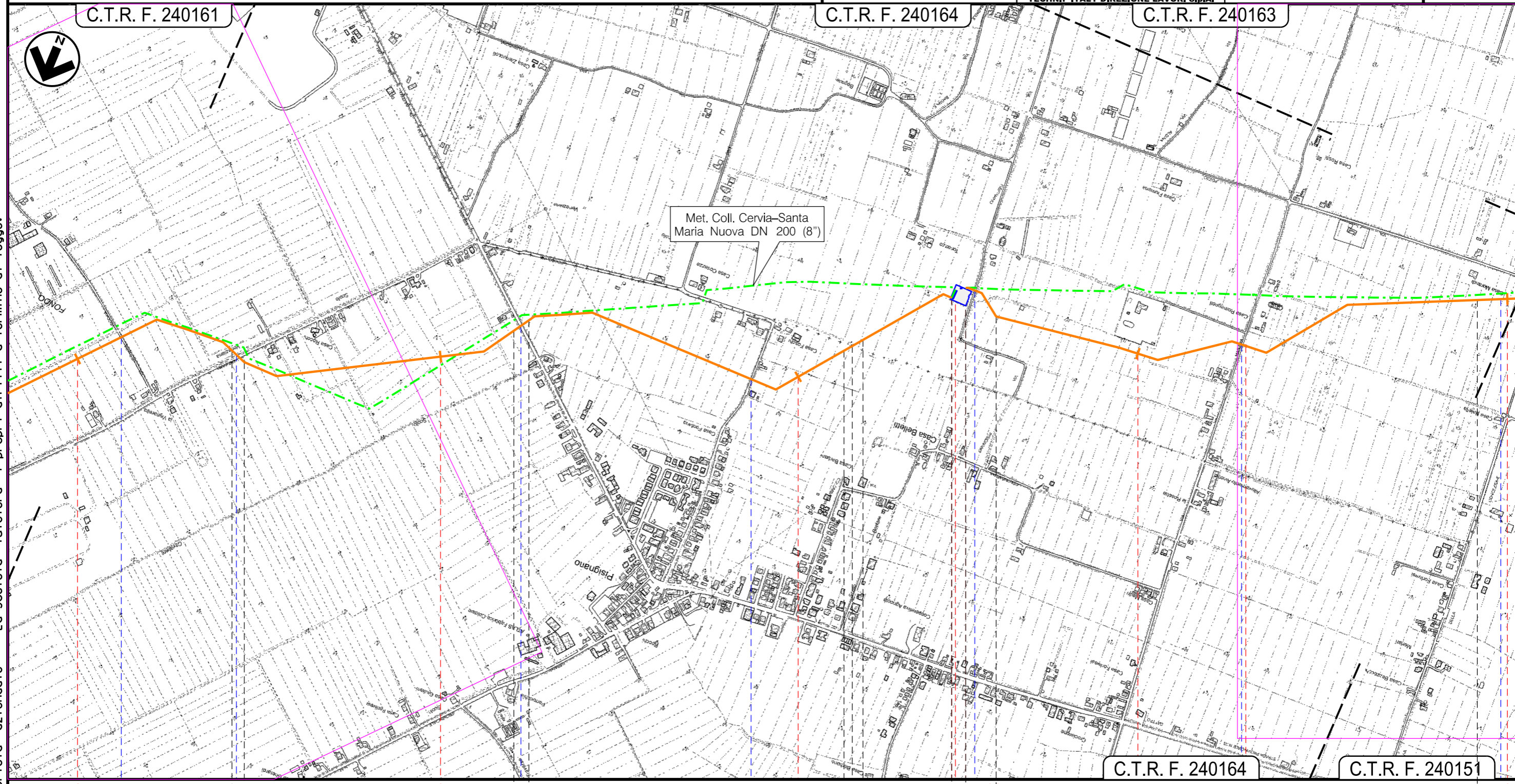

Il presente disegno e' di proprieta' aziendale - La Societa' tutelera' i propri diritti a termine di legge.

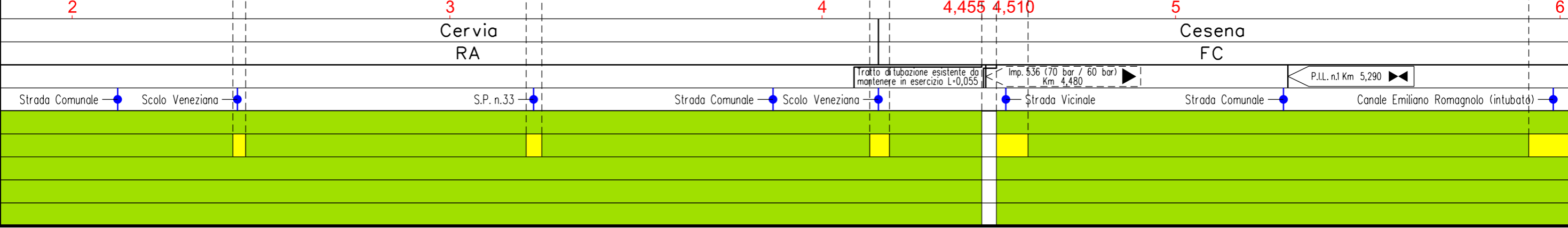

0	Aprile 2019	EMISSIONE	L. RICCI	D. BRAMUCCI	V. FORLIVEST G. GIOVANNINI	Foglio 5 di 47
INDICE	DATA	REVISIONI	ELABORATO	VERIFICATO	APPROVATO AUTORIZZATO	Tav: 3
PROPRIETARIO			PROGETTISTA			Dis. PG-IOU-301
						Comm. NR/18126
			Ri f. TPIDL: 073670C-033-DW-3252-311 TECHNIP ITALY DIREZIONE LAVORI S.p.A.			Scala 1:10000

Met. Rif. Coll. Cervia-Santa Maria Nuova DN 200 (8")

IMPATTI AD OPERA ULTIMATA

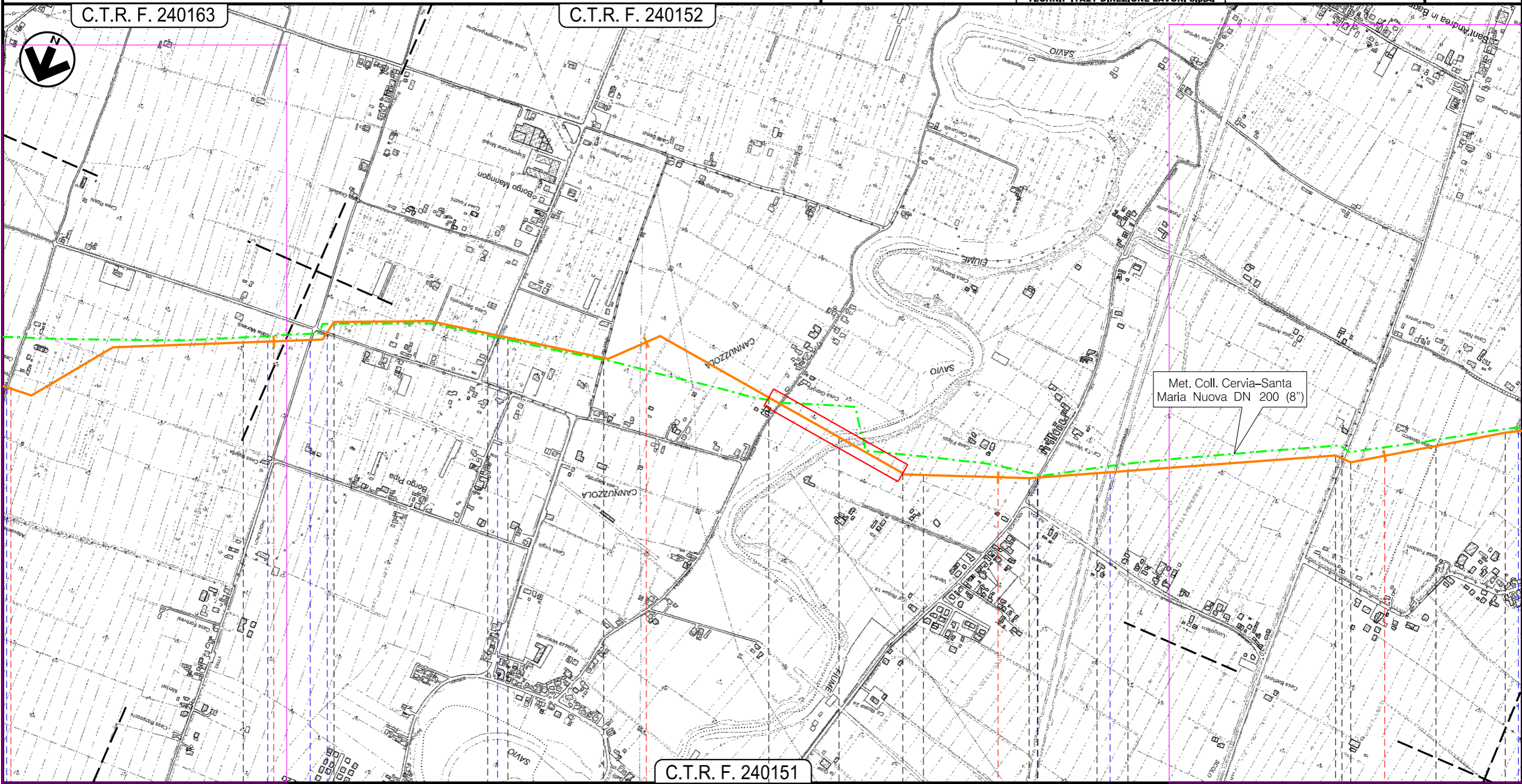

Il presente disegno e' di proprieta' aziendale - La Societa' tutelera' i propri diritti a termine di legge.

6		7		8		9	
Cesena FC		Cervia		RA		Cesena Bertinoro FC	
Str. Com.	Canale Emiliano Romagnolo (intubato)	Strada Vicinale	Strada Comunale	S.P. Ravennate	Strada Comunale	Fiume Savio	Strada Comunale
							Superstrada S.S. n.3 bis
							S.P. n.118
							Strada Vicinale

P.I.L. n.1 Km 5,290

RIFACIMENTO METANODOTTO RAVENNA-CHIETI TRATTO RAVENNA-JESI DN 650 (26"), DP 75 bar
ED OPERE CONNESSE ULTERIORI ALLACCIAMENTI

Met. Rif. Coll. Cervia-Santa Maria Nuova DN 200 (8")
Met. Rif. Coll. Radd. Imola-Forlì-Cesena DN 200 (8")
Met. Rif. All. Com. di Bertinoro DN 100 (4")

IMPATTI AD OPERA ULTIMATA

0	Aprile 2019	EMISSIONE	L. RICCI	D. BRAMUCCI	V. FORLIVESTI G. GIOVANNINI
INDICE	DATA	REVISIONI	ELABORATO	VERIFICATO	APPROVATO AUTORIZZATO
PROPRIETARIO		PROGETTISTA		Dis. PG-IOU-301	
				Comm. NR/18126	
		Ri f. TPIDL: 073670C-033-DW-3252-311 TECHNIP ITALY DIREZIONE LAVORI S.p.A.		Scala 1:10000	

Foglio
6 di 47

Tav: 4

Scala
1:10000

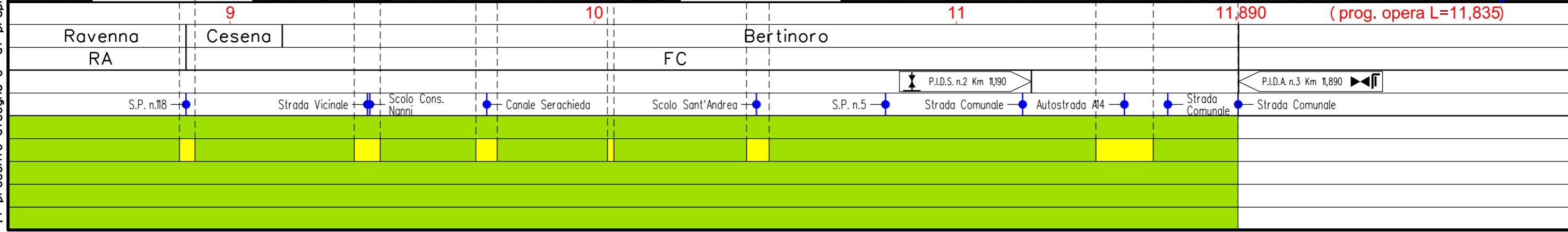
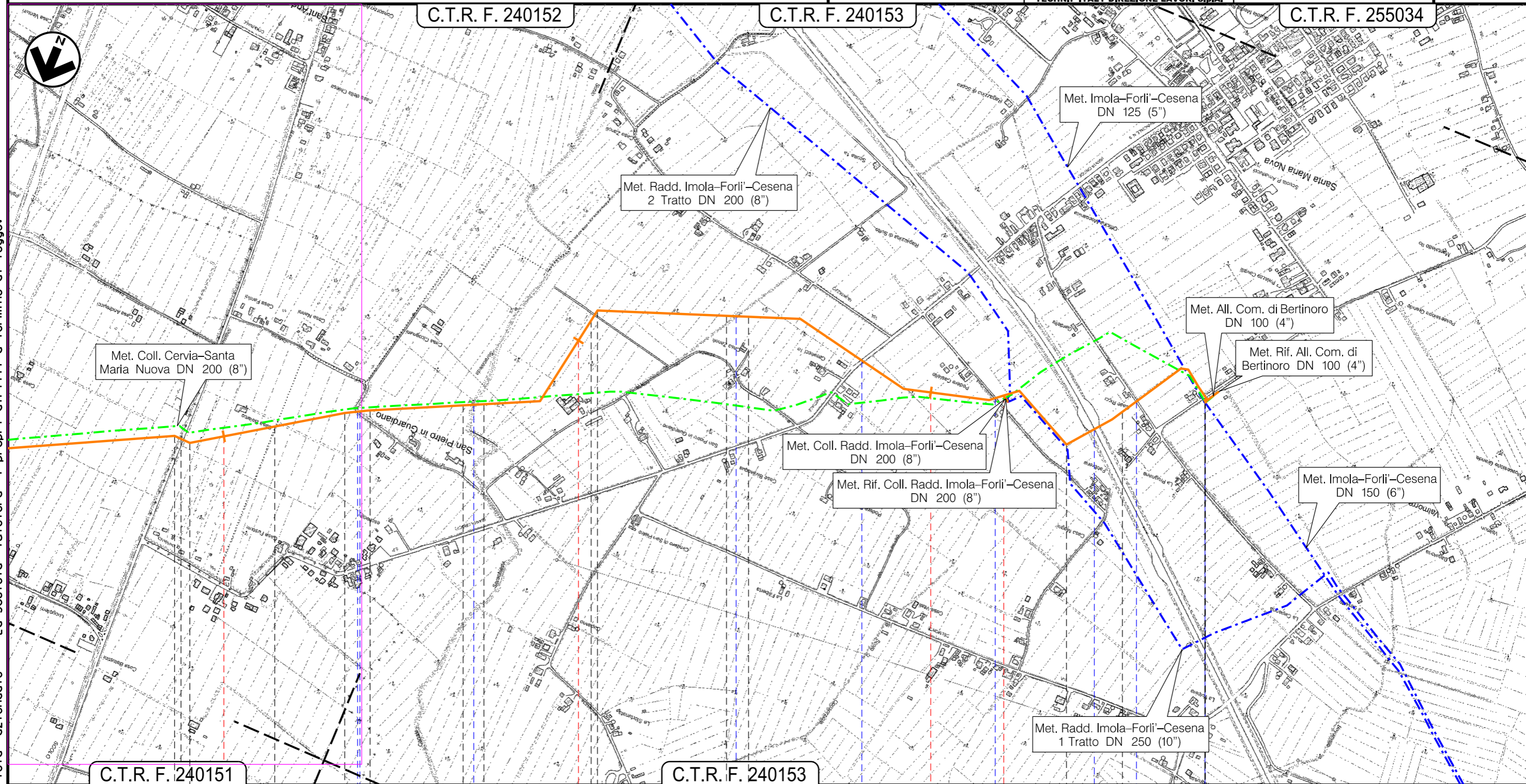

Il presente disegno e' di proprieta' aziendale - La Societa' tutelera' i propri diritti a termine di legge.

0	Aprile 2019	EMISSIONE	L. RICCI	D. BRAMUCCI	V. FORLIVESTI G. GIOVANNINI	Foglio 7 di 47
INDICE	DATA	REVISIONI	ELABORATO	VERIFICATO	APPROVATO AUTORIZZATO	Tav: 5
PROPRIETARIO		PROGETTISTA		Dis. PG-10U-301		Scala 1:10000
				Comm. NR/18126		
		Ri f. TP1DL: 073670C-033-DW-3252-311 TECHNIP ITALY DIREZIONE LAVORI S.p.A.				

C.T.R. F. 267044

C.T.R. F. 256163

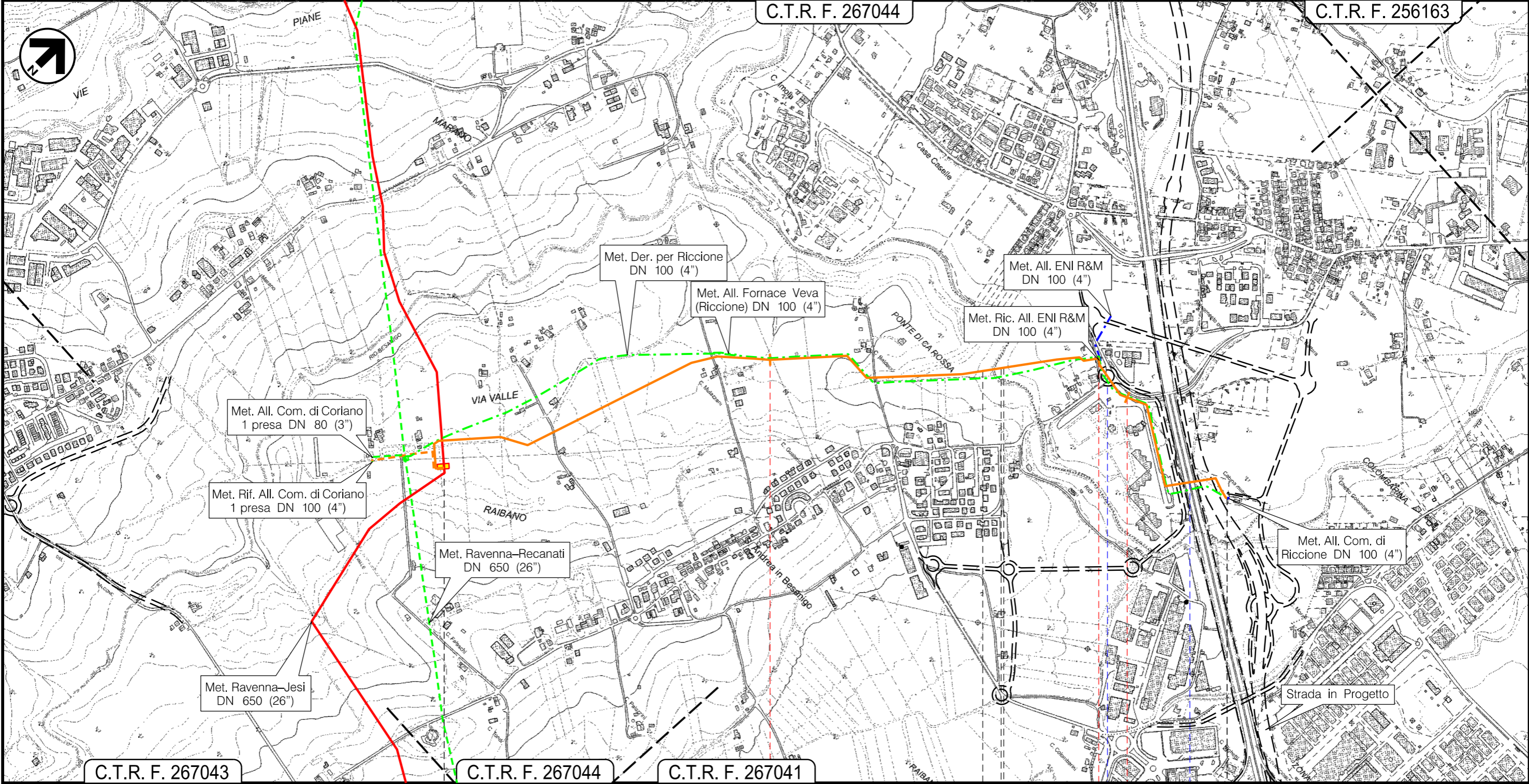

C.T.R. F. 267043

C.T.R. F. 267044

C.T.R. F. 267041

Coriano

RN

Riccione

2,455

P.I.D.I. n.15 Km 0,000

P.I.D.S. n.1 Km 1,875

P.I.D.A. n.2 Km 2,455

Rio Melo Strada Comunale Autostrada A14

Il presente disegno e' di proprieta' aziendale - La Societa' tutelera' i propri diritti a termine di legge.

0	Aprile 2019	EMISSIONE	L. RICCI	D. BRAMUCCI	V. FORLIVESI G. GIOVANNINI
INDICE	DATA	REVISIONI	ELABORATO	VERIFICATO	APPROVATO AUTORIZZATO
PROPRIETARIO			PROGETTISTA		
					
			Ri f. TP1DL: 073670C-033-DW-3252-311 TECHNIP ITALY DIREZIONE LAVORI S.p.A.		
			Dis. PG-IOU-301		Tav: 6
			Comm. NR/18126		Scala 1:10000

Met. Rif. All. Com. di Morciano DN 100 (4")

IMPATTI AD OPERA ULTIMATA

C.T.R. F. 268054

C.T.R. F. 268053

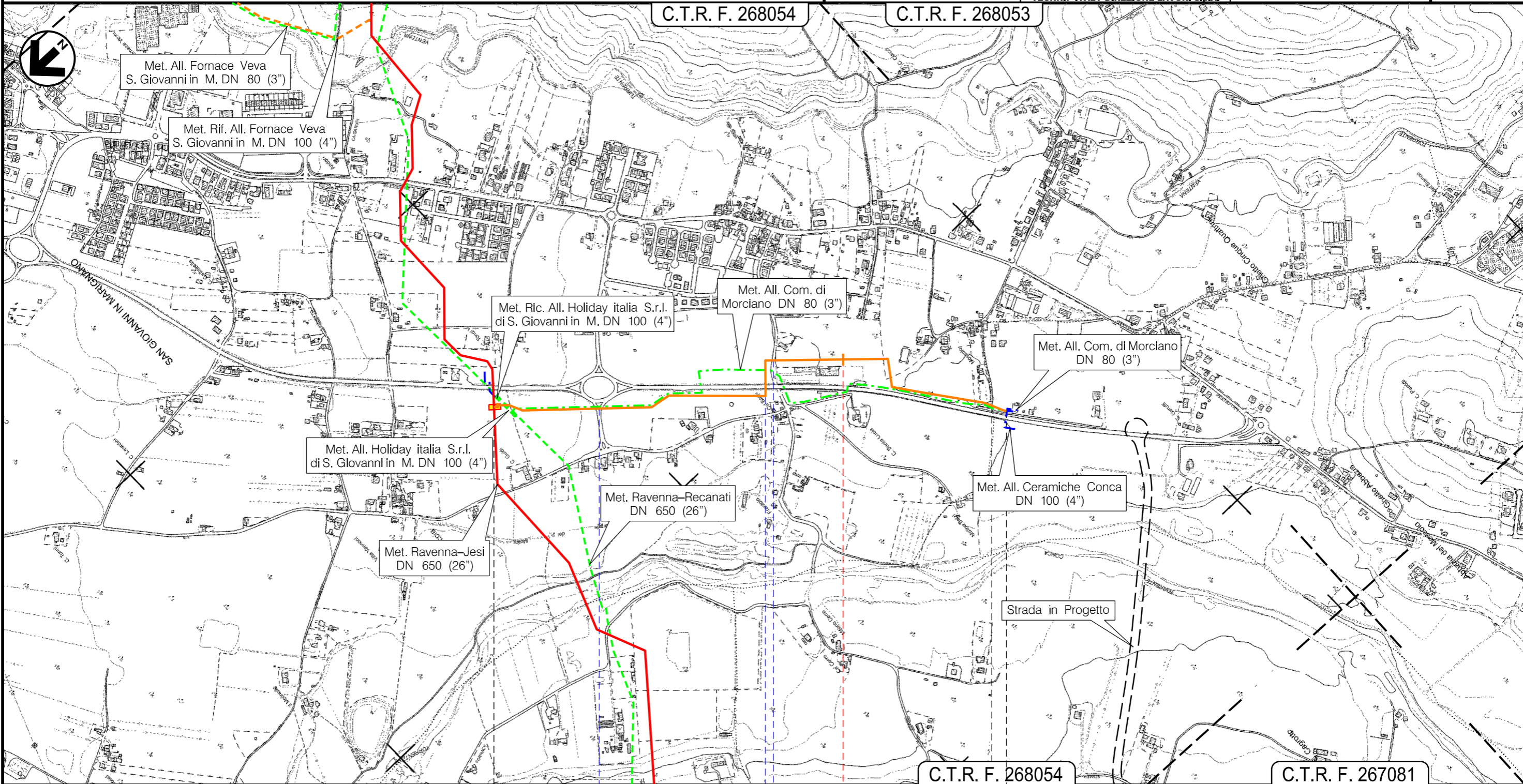

Il presente disegno e' di proprieta' aziendale - La Societa' tutelera' i propri diritti a termine di legge.

C.T.R. F. 268054

C.T.R. F. 267081

San Giovanni in Marignano
RN

1,485
Morciano di Romagna

P.I.D.I. n.18 Km 0,000

P.I.D.A. n.1 Km 1,485

Strada Comunale ● S.P. n.17 ● Strada Comunale

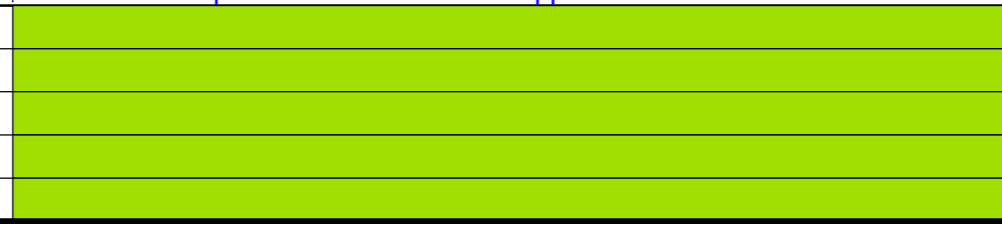

0	Aprile 2019	EMISSIONE	L. RICCI	D. BRAMUCCI	V. FORLIVESI G. GIOVANNINI	Foglio 9 di 47
INDICE	DATA	REVISIONI	ELABORATO	VERIFICATO	APPROVATO AUTORIZZATO	Tav: 7
PROPRIETARIO	PROGETTISTA		Dis.		Comm.	Scala 1:10000
			PG-10U-301		NR/18126	
		Ri f. TPIDL: 073670C-033-DW-3252-311 TECHNIP ITALY DIREZIONE LAVORI S.p.A.				

Met. Rif. Pot. Der. Cattolica DN 150 (6")

IMPATTI AD OPERA ULTIMATA

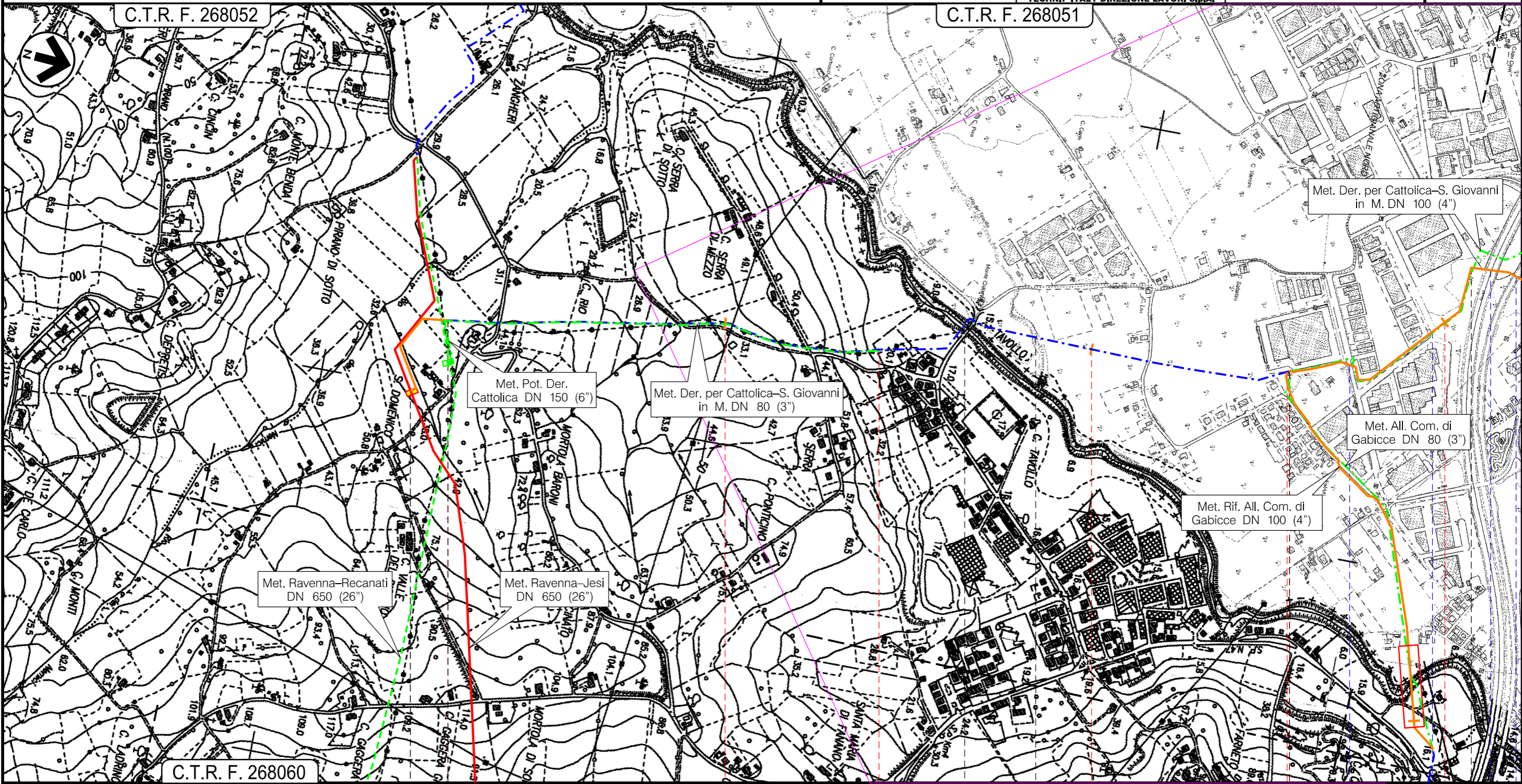

C.T.R. F. 268052

C.T.R. F. 268051

C.T.R. F. 268060

Met. Ravenna-Recanati
DN 650 (26")

Met. Ravenna-Jesi
DN 650 (26")

Met. Pot. Der.
Cattolica DN 150 (6")

Met. Der. per Cattolica-S. Giovanni
in M. DN 80 (3")

Met. Der. per Cattolica-S. Giovanni
in M. DN 100 (4")

Met. All. Com. di
Gabicce DN 80 (3")

Met. Rif. All. Com. di
Gabicce DN 100 (4")

Il presente disegno e' di proprieta' aziendale - La Societa' tutelera' i propri diritti a termine di legge.

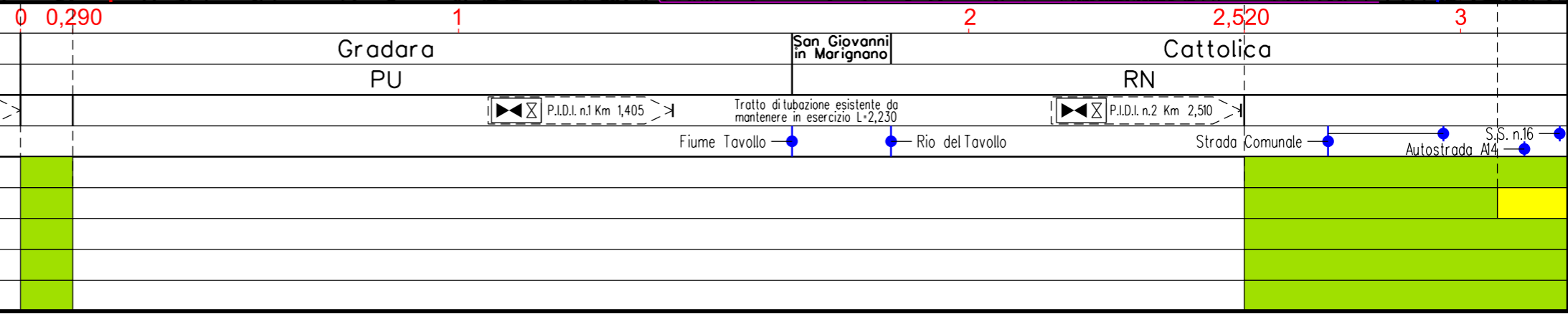

Gradara
PU

San Giovanni
in Marignano

Cattolica
RN

P.I.D.I. n.19 Km 0,000

P.I.D.I. n.1 Km 1,405

Tratto di tubazione esistente da
mantenere in esercizio L=2,230

P.I.D.I. n.2 Km 2,510

Fiume Tavollo

Rio del Tavollo

Strada Comunale

Autostrada A14

S.S. n.16

0	Aprile 2019	EMISSIONE	L. RICCI	D. BRAMUCCI	V. FORLIVESTI G. GIOVANNINI	Foglio 10 di 47
INDICE	DATA	REVISIONI	ELABORATO	VERIFICATO	APPROVATO AUTORIZZATO	Tav: 8
PROPRIETARIO			PROGETTISTA			Dis. PG-IOU-301
						Comm. NR/18126
			Ri f. TPIDL: 073670C-033-DW-3252-311 TECHNIP ITALY DIREZIONE LAVORI S.p.A.			Scala 1:10000

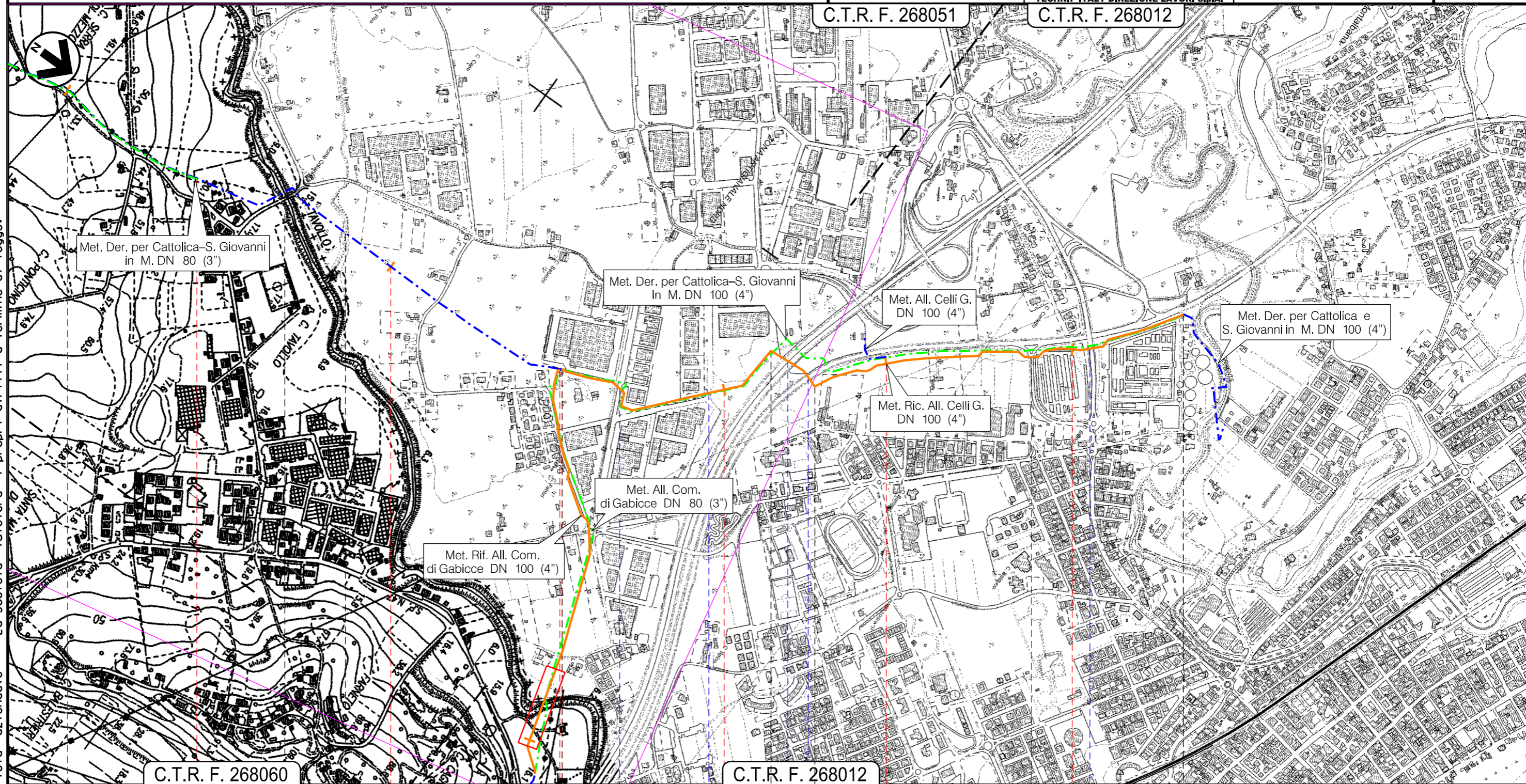

Il presente disegno e' di proprieta' aziendale - La Societa' tutelera' i propri diritti a termine di legge.

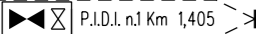
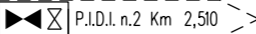
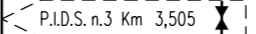
1	2	2,520	3	4	4,305	(prog. opera L=2,075)
Gradara PU		San Giovanni in Marignano		Cattolica RN		
 P.I.D.I. n.1 Km 1,405		 P.I.D.I. n.2 Km 2,510		 P.I.D.S. n.3 Km 3,505		
Fiume Tavollo		Rio del Tavollo		Strada Comunale		
				Autostrada A14		
				S.S. n.16		
				Svincolo S.S. n.16		
				S.P. n.17		

0	Aprile 2019	EMISSIONE	L. RICCI	D. BRAMUCCI	V. FORLIVESI G. GIOVANNINI	Foglio 11 di 47
INDICE	DATA	REVISIONI	ELABORATO	VERIFICATO	APPROVATO AUTORIZZATO	Tav: 9
PROPRIETARIO			PROGETTISTA 		Dis. PG-IOU-301	Scala 1:10000
			R. f. TPIDL: 073670C-033-DW-3252-311 TECHNIP ITALY DIREZIONE LAVORI S.p.A.		Comm. NR/18126	

Met. Rif. All. Com. di Gabicce DN 100 (4")

IMPATTI AD OPERA ULTIMATA

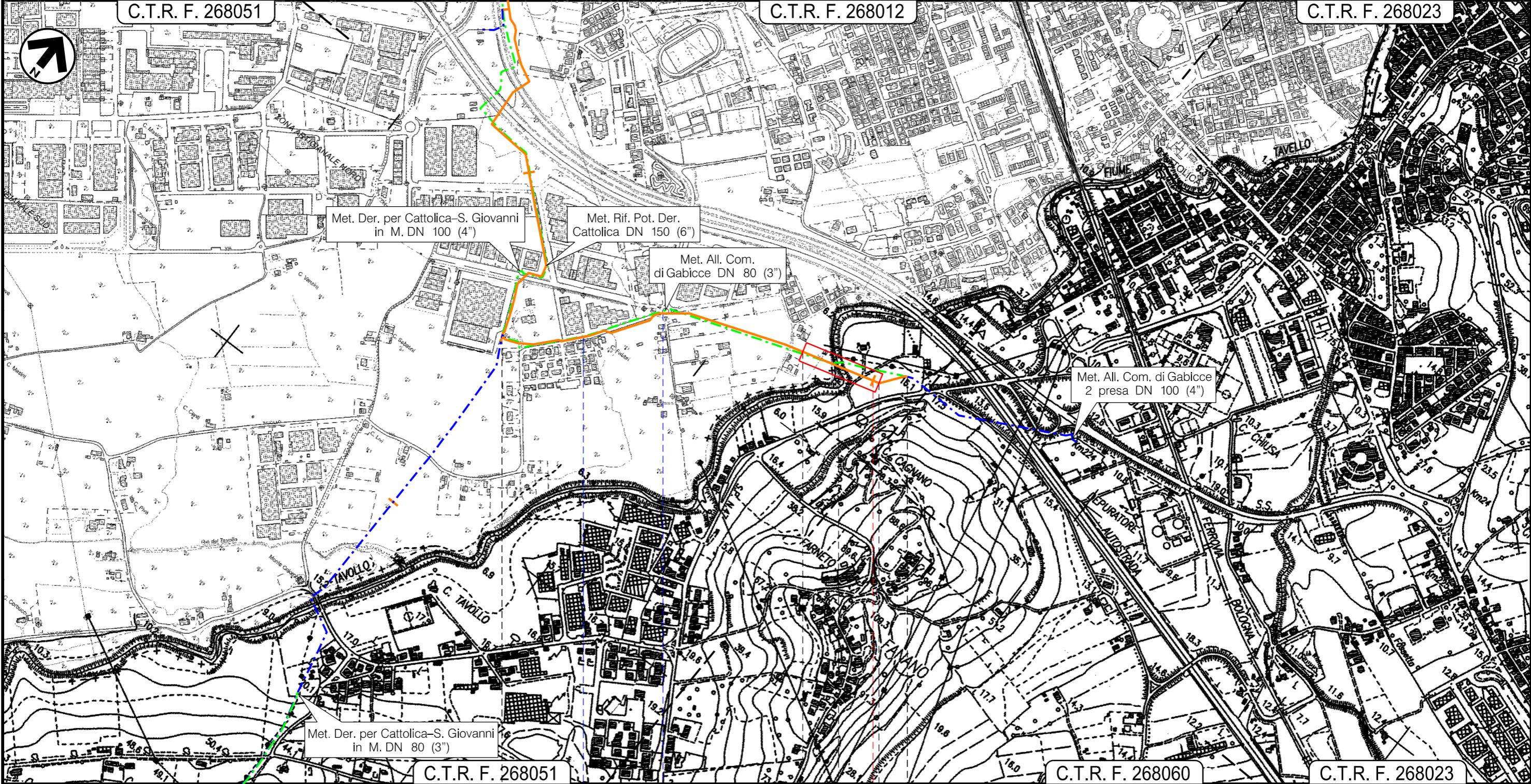

Il presente disegno e' di proprieta' aziendale - La Societa' tutelera' i propri diritti a termine di legge.

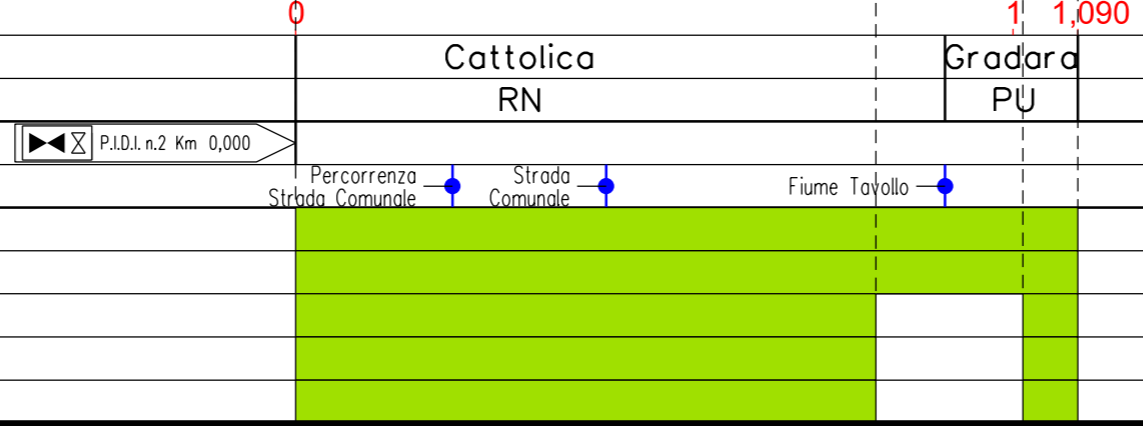

0	Aprile 2019	EMISSIONE	L. RICCI	D. BRAMUCCI	V. FORLIVESI G. GIOVANNINI	Foglio 13 di 47
INDICE	DATA	REVISIONI	ELABORATO	VERIFICATO	APPROVATO AUTORIZZATO	Tav: 11
PROPRIETARIO			PROGETTISTA			Dis. PG-IOU-301
						Comm. NR/18126
			Ri f. TPIDL: 073670C-033-DW-3252-311 TECHNIP ITALY DIREZIONE LAVORI S.p.A.			Scala 1:10000

Met. Rif. All. Sadam Jesi DN 100 (4")

IMPATTI AD OPERA ULTIMATA

C.T.R. F. 292080

C.T.R. F. 292040

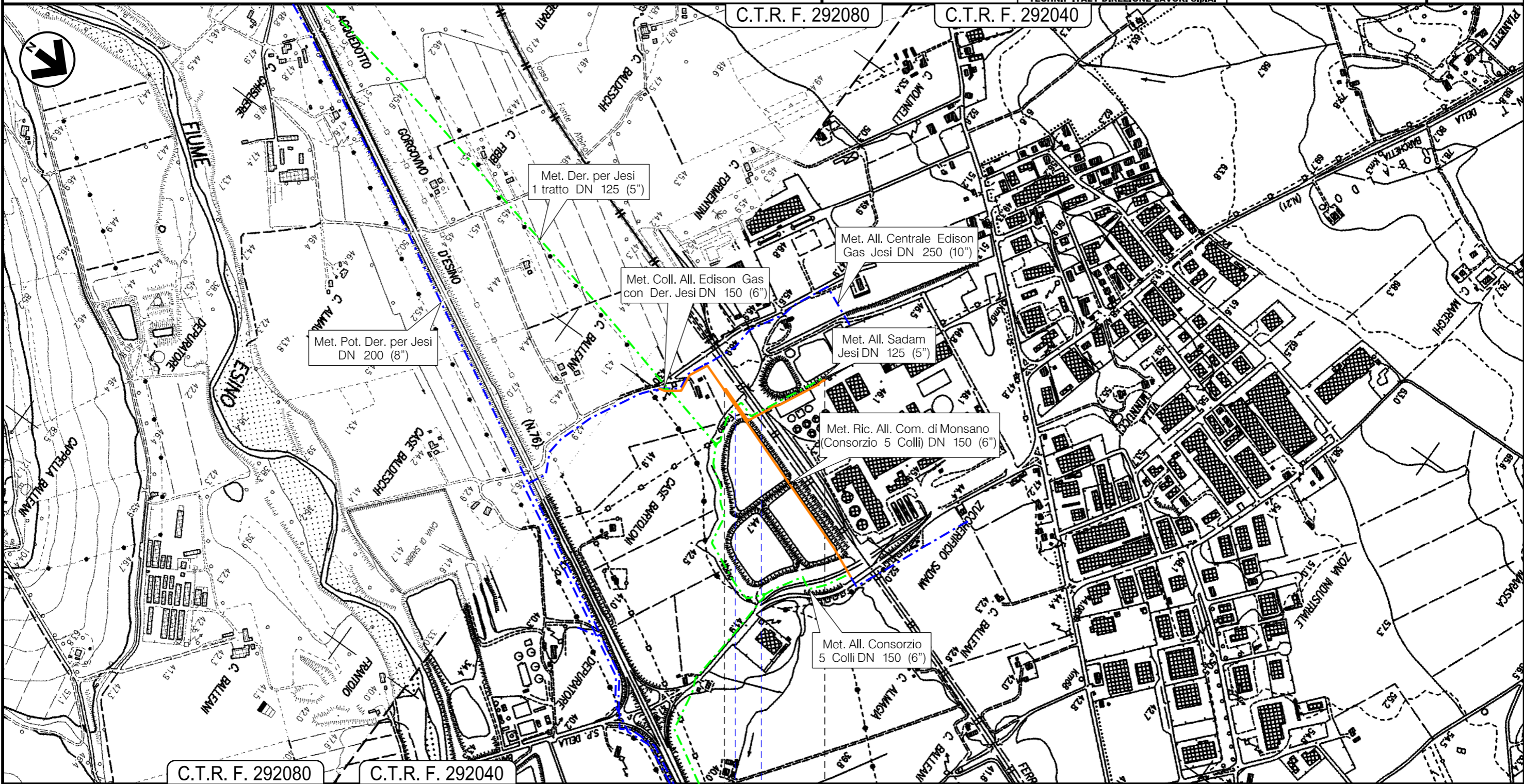

C.T.R. F. 292080

C.T.R. F. 292040

0 0,330

Jesi
AN

P.I.D.I. n.1 Km 0,000

P.I.D.A. n.2 Km 0,330

Fosso Albino — Ferrovie Roma-Ancona

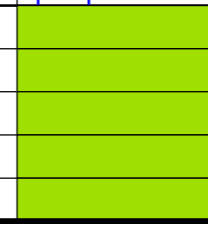

Il presente disegno e' di proprieta' aziendale - La Societa' tutelera' i propri diritti a termine di legge.

0	Aprile 2019	EMISSIONE	L. RICCI	D. BRAMUCCI	V. FORLIVESI G. GIOVANNINI	Foglio 14 di 47
INDICE	DATA	REVISIONI	ELABORATO	VERIFICATO	APPROVATO AUTORIZZATO	Tav: 12
PROPRIETARIO	PROGETTISTA		Dis.		Comm.	Scala 1:10000
			PG-IOU-301		NR/18126	
Ri f. TPIDL: 073670C-033-DW-3252-311 TECHNIP ITALY DIREZIONE LAVORI S.p.A.						

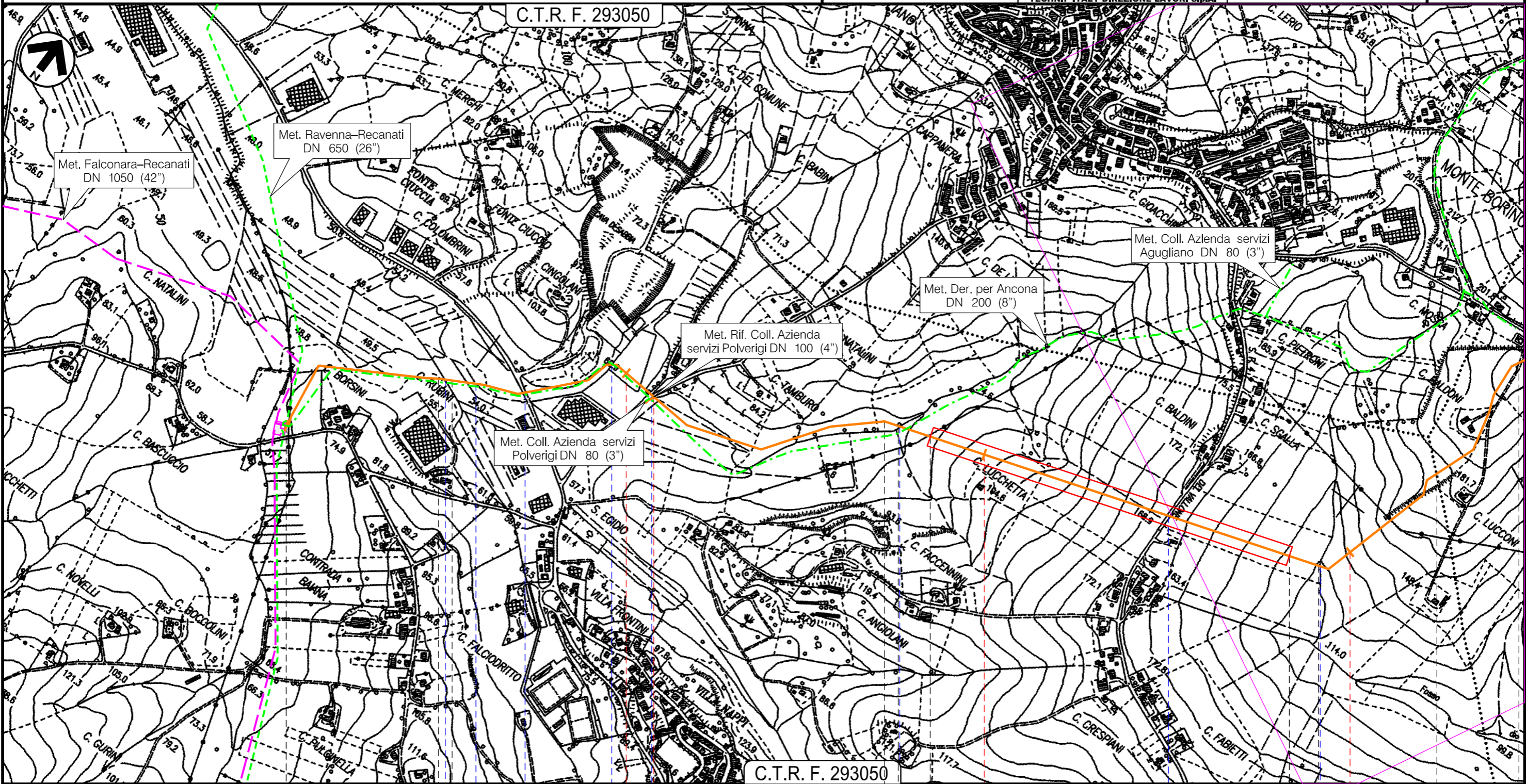

Il presente disegno e' di proprieta' aziendale - La Societa' tutelera' i propri diritti a termine di legge.

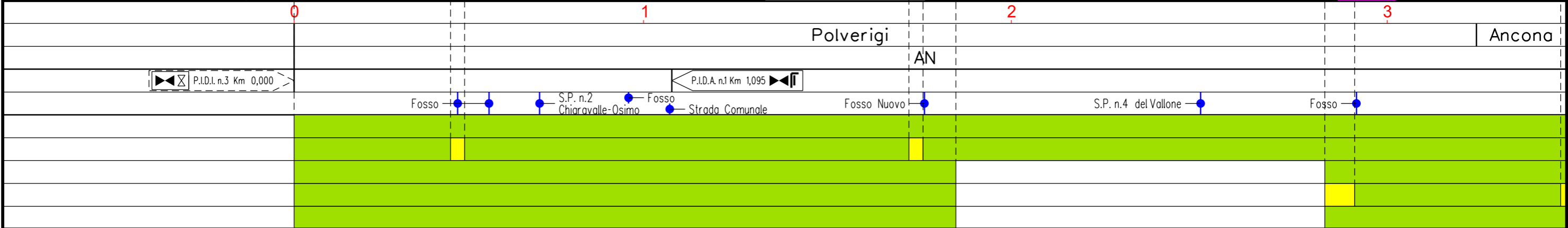

0	Aprile 2019	EMISSIONE	L. RICCI	D. BRAMUCCI	V. FORLIVESI G. GIOVANNINI	Foglio 15 di 47
INDICE	DATA	REVISIONI	ELABORATO	VERIFICATO	APPROVATO AUTORIZZATO	Tav: 13
PROPRIETARIO			PROGETTISTA			Dis. PG-IOU-301
						Comm. NR/18126
			Ri f. TPIDL: 073670C-033-DW-3252-311 TECHNIP ITALY DIREZIONE LAVORI S.p.A.			Scala 1:10000

Met. Rif. Der. per Ancona DN 200 (8")

IMPATTI AD OPERA ULTIMATA

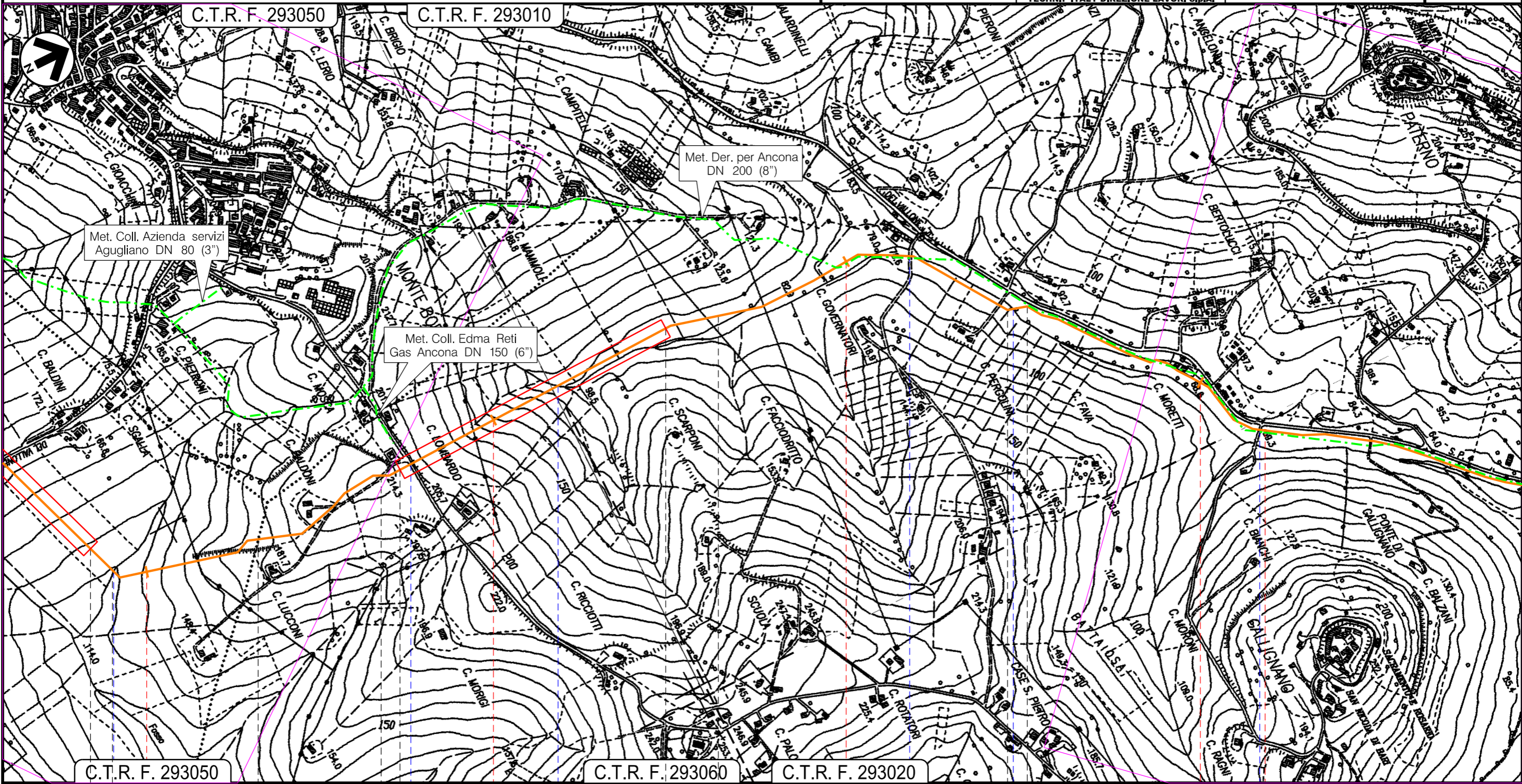

Il presente disegno e' di proprieta' aziendale - La Societa' tutelera' i propri diritti a termine di legge.



Met. Rif. Der. per Ancona DN 200 (8")

IMPATTI AD OPERA ULTIMATA

0	Aprile 2019	EMISSIONE	L. RICCI	D. BRAMUCCI	V. FORLIVESI G. GIOVANNINI	Foglio 16 di 47
INDICE	DATA	REVISIONI	ELABORATO	VERIFICATO	APPROVATO AUTORIZZATO	Tav: 14
PROPRIETARIO			PROGETTISTA 		Dis. PG-IOU-301	Scala 1:10000
			Ri f. TPIDL: 073670C-033-DW-3252-311 TECHNIP ITALY DIREZIONE LAVORI S.p.A.		Comm. NR/18126	

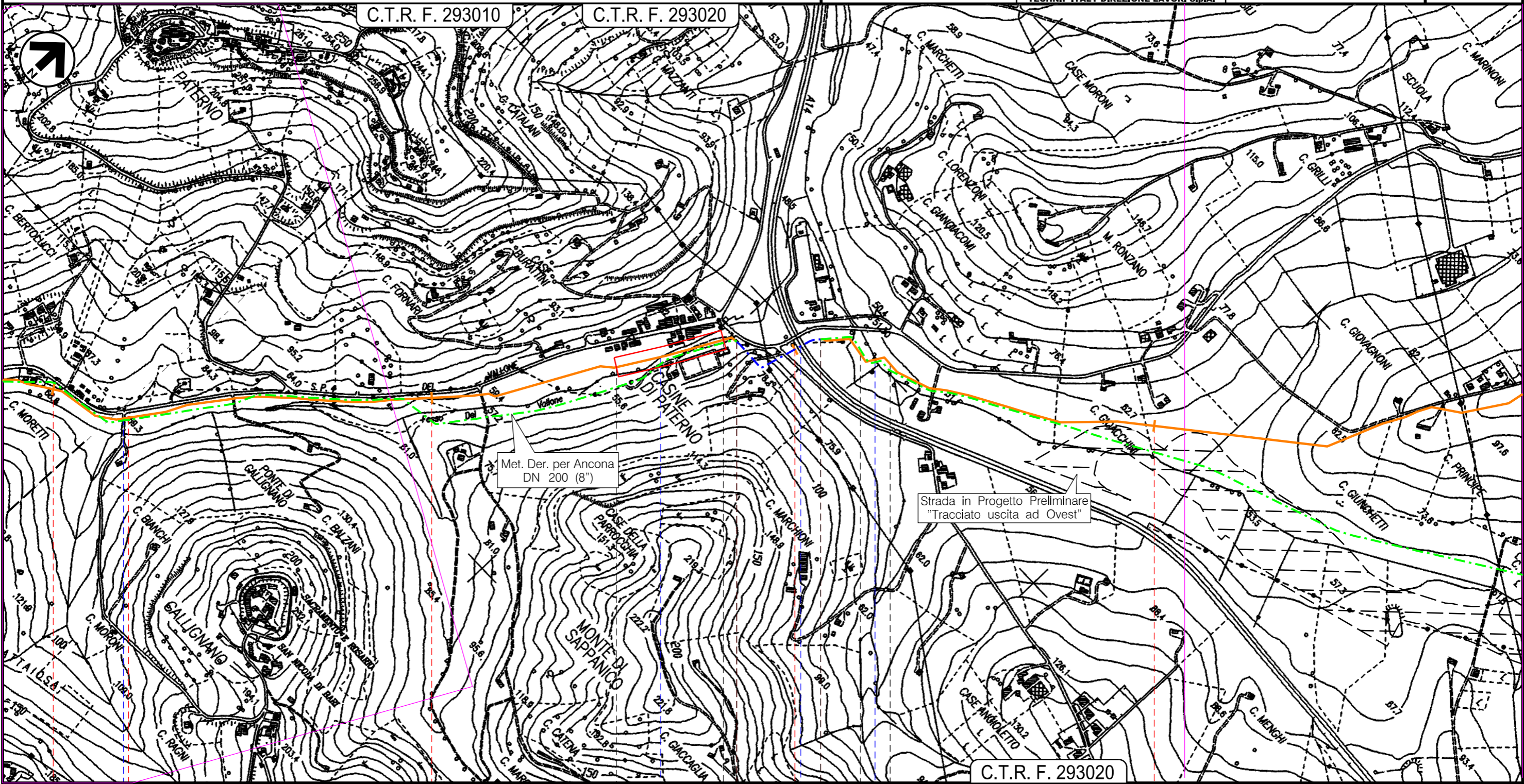

Il presente disegno e' di proprieta' aziendale - La Societa' tutelera' i propri diritti a termine di legge.

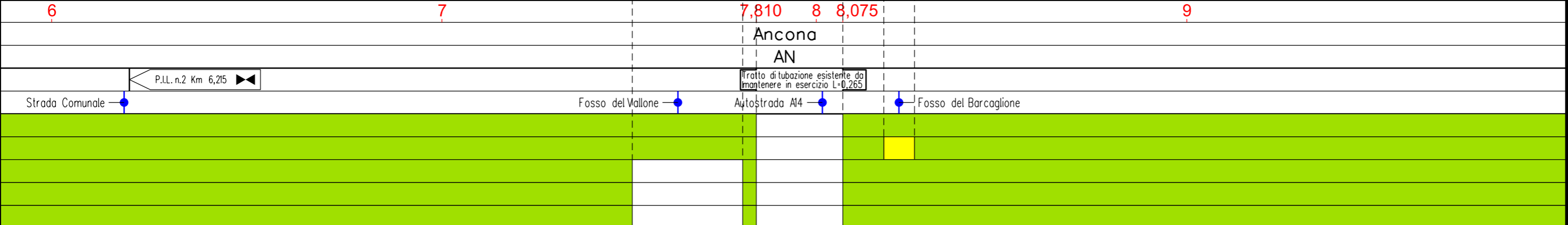

RIFACIMENTO METANODOTTO RAVENNA-CHIETI TRATTO RAVENNA-JESI DN 650 (26"), DP 75 bar
ED OPERE CONNESSE ULTERIORI ALLACCIAMENTI

Met. Rif. Der. per Ancona DN 200 (8")
Met. Ric. Der. per Ancona DN 200 (8")
Met. Rif. All. Metano Fano (Ancona) DN 100 (4")

IMPATTI AD OPERA ULTIMATA

0	Aprile 2019	EMISSIONE	L. RICCI	D. BRAMUCCI	V. FORLIVESI G. GIOVANNINI	Foglio 17 di 47
INDICE	DATA	REVISIONI	ELABORATO	VERIFICATO	APPROVATO AUTORIZZATO	Tav: 15
PROPRIETARIO	PROGETTISTA		Dis.		Comm.	Scala 1:10000
			PG-IOU-301		NR/18126	
Ri f. TPIDL: 073670C-033-DW-3252-311 TECHNIP ITALY DIREZIONE LAVORI S.p.A.						

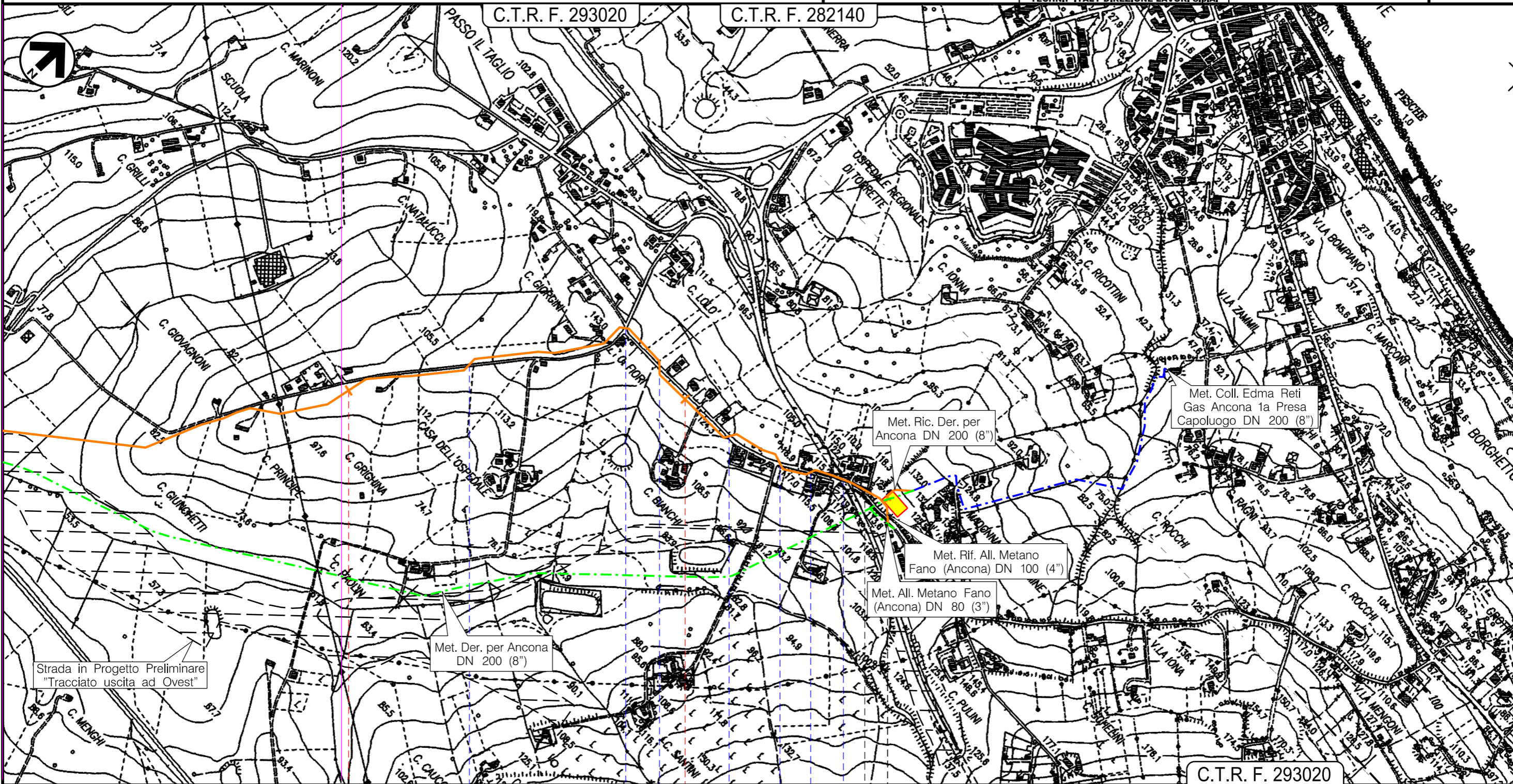

Il presente disegno e' di proprieta' aziendale - La Societa' tutelera' i propri diritti a termine di legge.

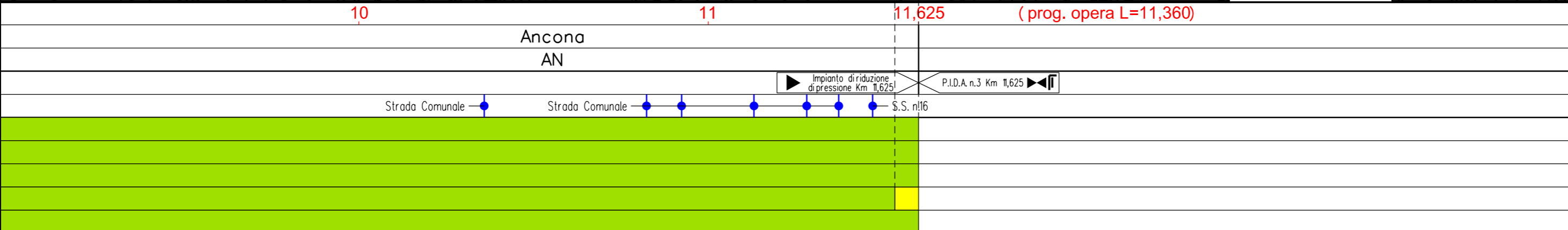

0	Aprile 2019	EMISSIONE	L. RICCI	D. BRAMUCCI	V. FORLIVESI G. GIOVANNINI	Foglio 18 di 47
INDICE	DATA	REVISIONI	ELABORATO	VERIFICATO	APPROVATO AUTORIZZATO	Tav: 16
PROPRIETARIO	PROGETTISTA		Dis. PG-IOU-301		Comm. NR/18126	Scala 1:10000
		Ri f. TPIDL: 073670C-033-DW-3252-311 TECHNIP ITALY DIREZIONE LAVORI S.p.A.				

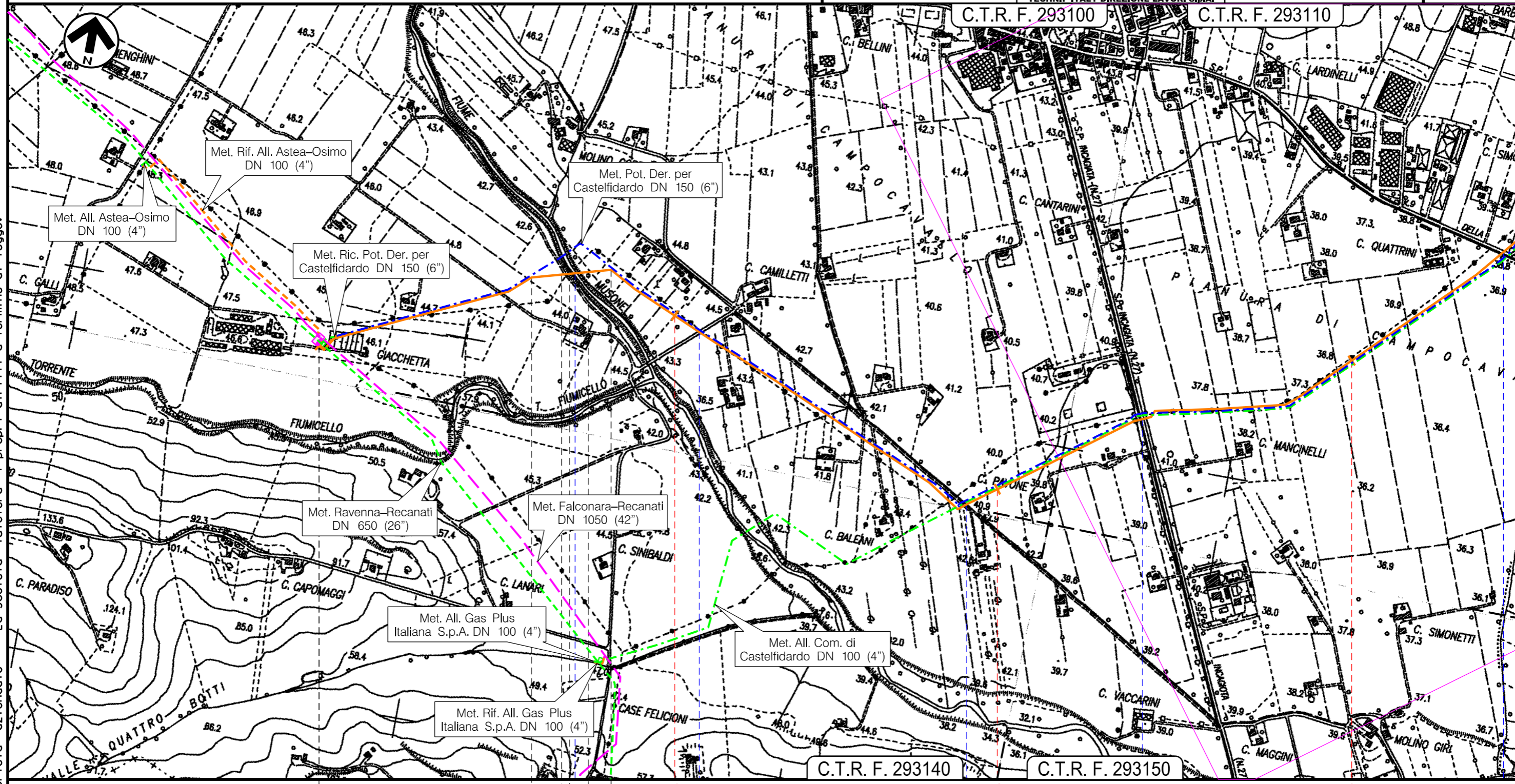

Il presente disegno e' di proprieta' aziendale - La Societa' tutelera' i propri diritti a termine di legge.

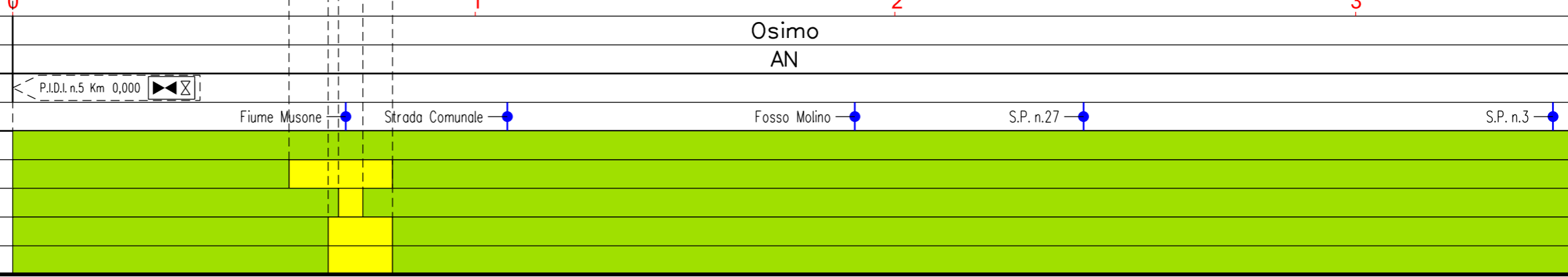

Met. Rif. All. Com. di Castelfidardo DN 150 (6")

IMPATTI AD OPERA ULTIMATA

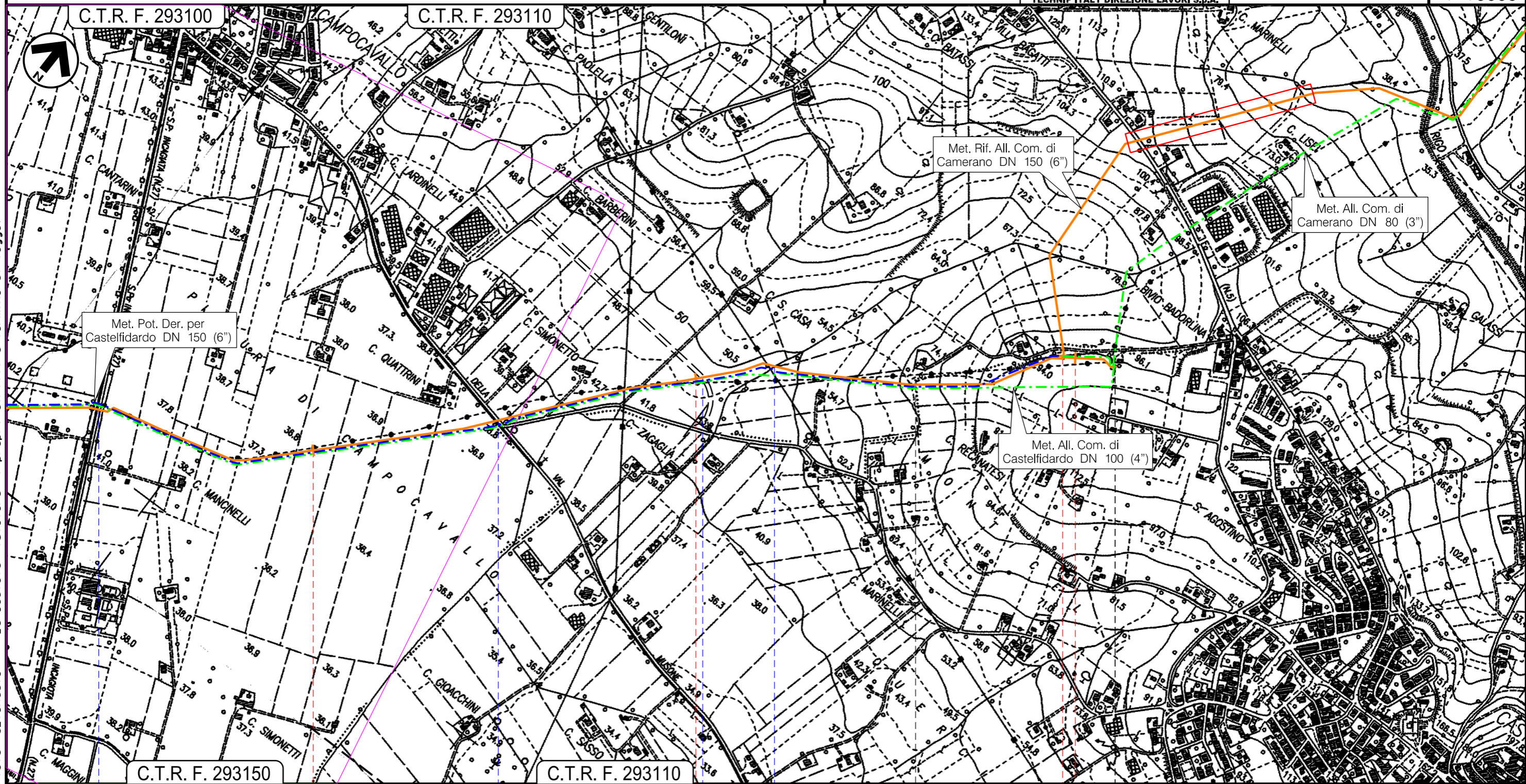

Il presente disegno e' di proprieta' aziendale - La Societa' tutelera' i propri diritti a termine di legge.

	Osimo	Castelfidardo
AN		
S.P. n.27	S.P. n.3	Strada Comunale
		Fosso del Vaccaro
P.I.D.I. - P.I.D.A. n.1 Km 4,970		

0	Aprile 2019	EMISSIONE	L. RICCI	D. BRAMUCCI	V. FORLIVESI G. GIOVANNINI	Foglio 20 di 47
INDICE	DATA	REVISIONI	ELABORATO	VERIFICATO	APPROVATO AUTORIZZATO	Tav: 18
PROPRIETARIO	PROGETTISTA		Dis. PG-IOU-301		Comm. NR/18126	Scala 1:10000
			Ri f. TPIDL: 073670C-033-DW-3252-311 TECHNIP ITALY DIREZIONE LAVORI S.p.A.		C.T.R. F. 293110	

Met. Rif. All. Com. di Camerano DN 150 (6")

IMPATTI AD OPERA ULTIMATA

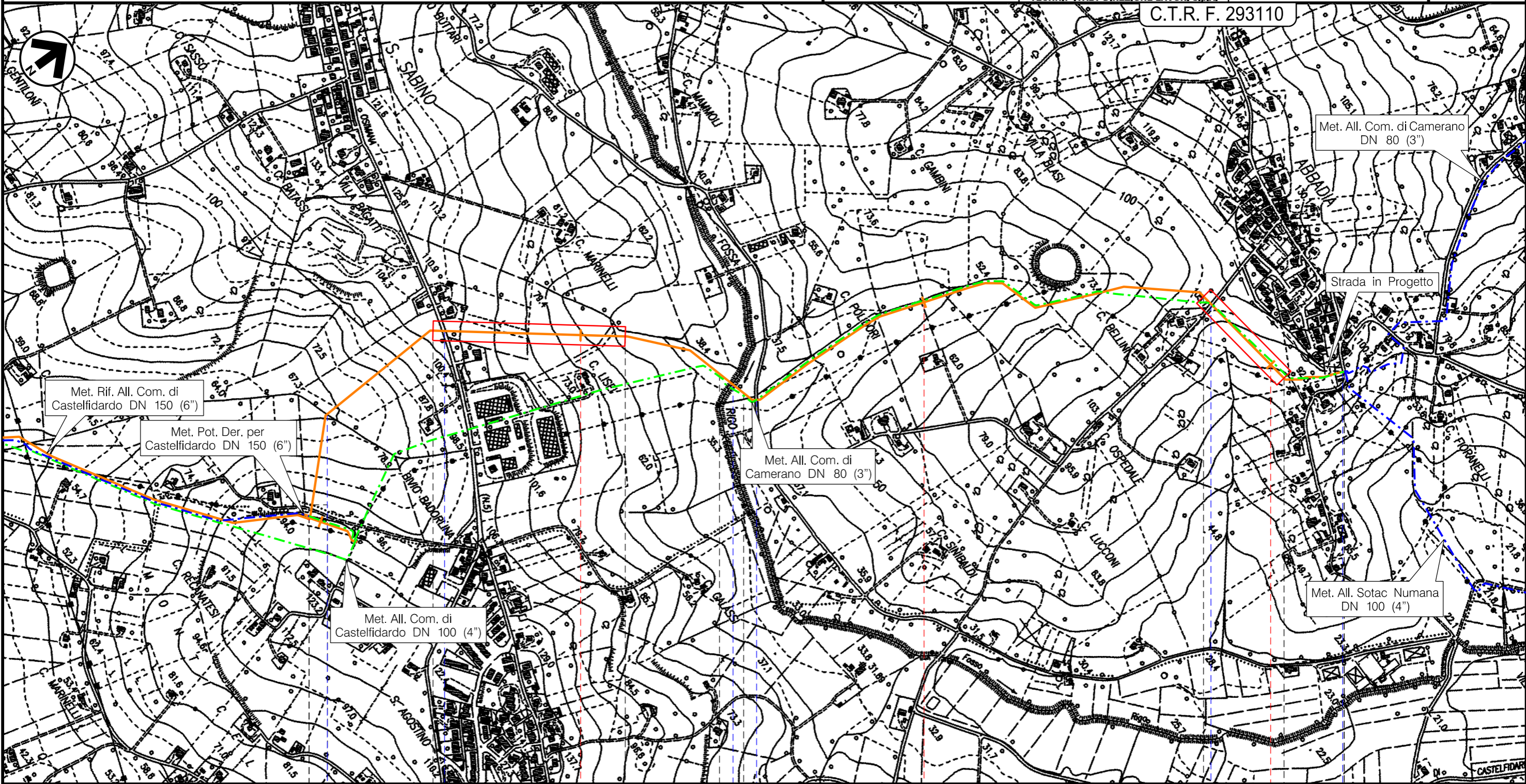

Il presente disegno e' di proprieta' aziendale - La Societa' tutelera' i propri diritti a termine di legge.

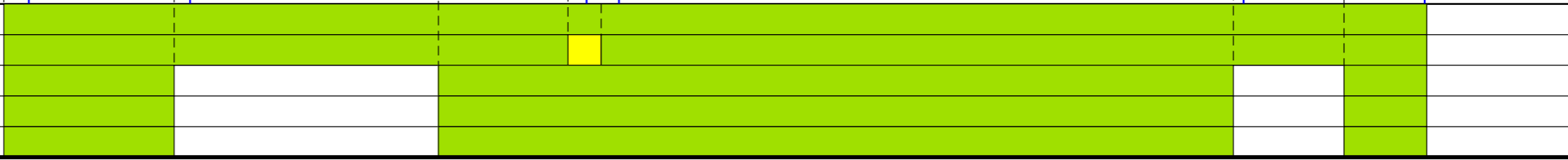
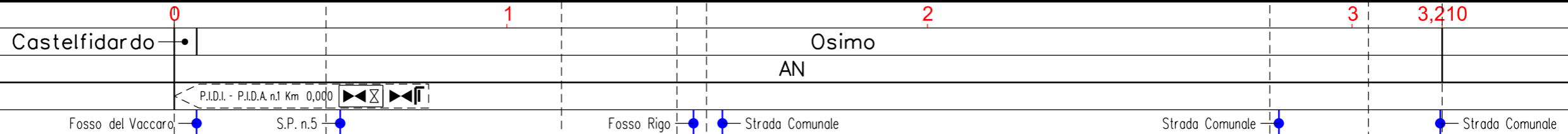

0	Aprile 2019	EMISSIONE	L. RICCI	D. BRAMUCCI	V. FORLIVESI G. GIOVANNINI	Foglio 21 di 47
INDICE	DATA	REVISIONI	ELABORATO	VERIFICATO	APPROVATO AUTORIZZATO	Tav: 19
PROPRIETARIO	PROGETTISTA		Dis.		Comm.	Scala 1:10000
			PG-IOU-301		NR/18126	
		Ri f. TP1DL: 073670C-033-DW-3252-311 TECHNIP ITALY DIREZIONE LAVORI S.p.A.				

Met. Rif. All. Com. di Recanati DN 100 (4")

IMPATTI AD OPERA ULTIMATA

C.T.R. F. 303030

C.T.R. F. 293150

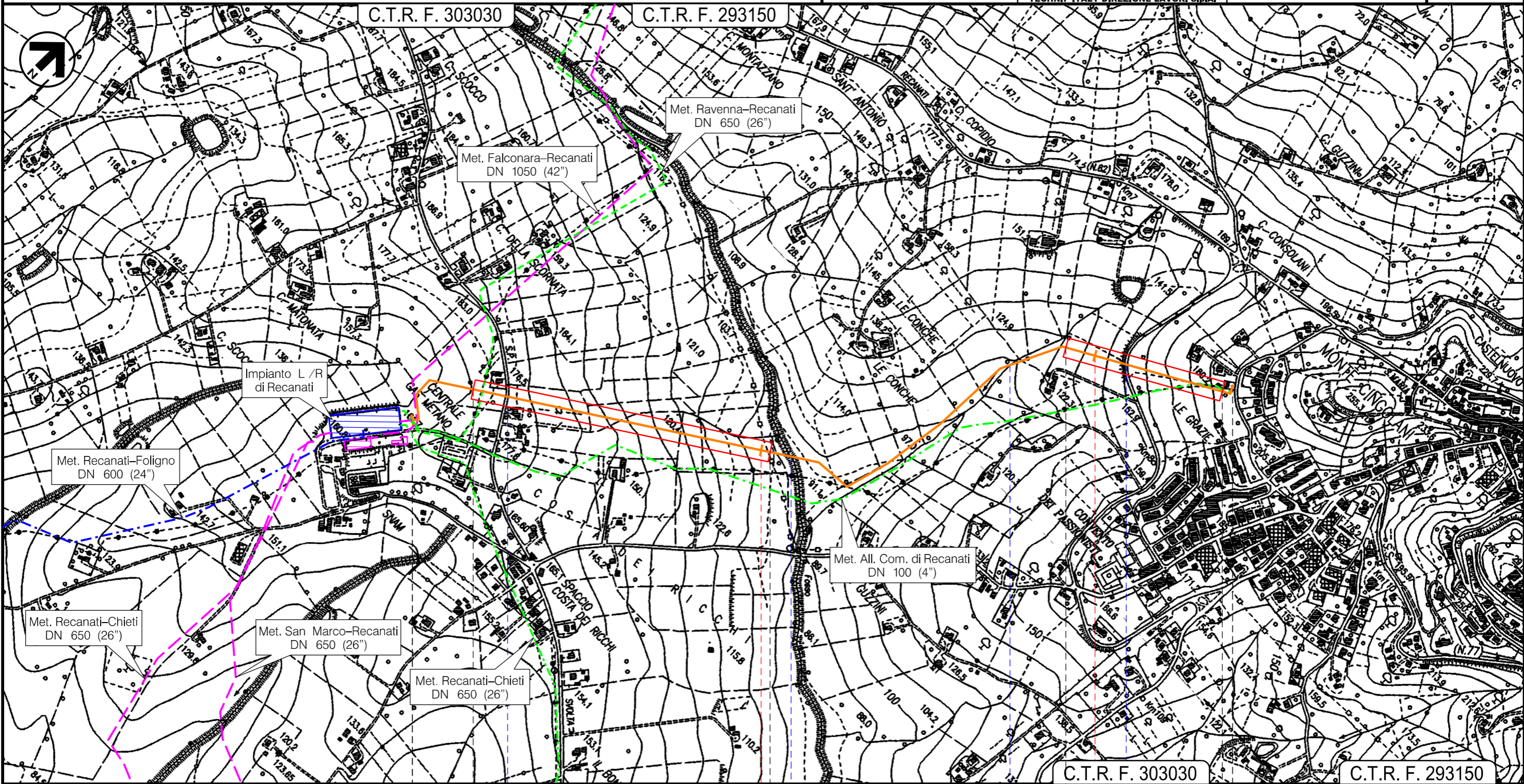

Il presente disegno e' di proprieta' aziendale - La Societa' tutelera' i propri diritti a termine di legge.

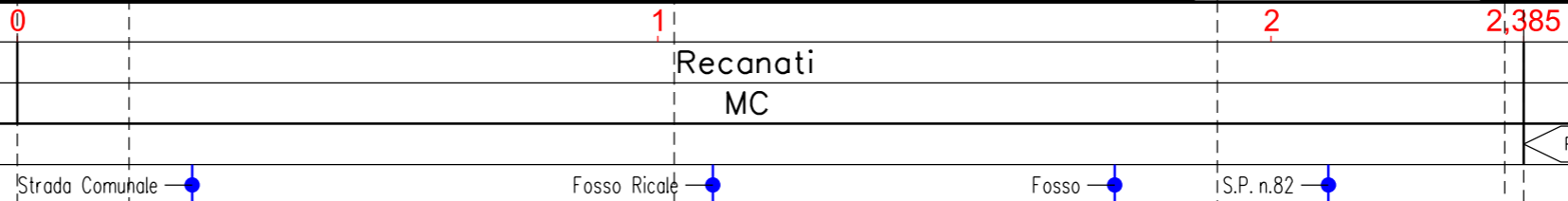

P.I.D.A. n.1 Km 2,385

Met. Coll. Cervia-Santa Maria Nuova DN 200 (8") (in dismissione)

IMPATTI AD OPERA ULTIMATA

C.T.R. F. 240122

C.T.R. F. 240161

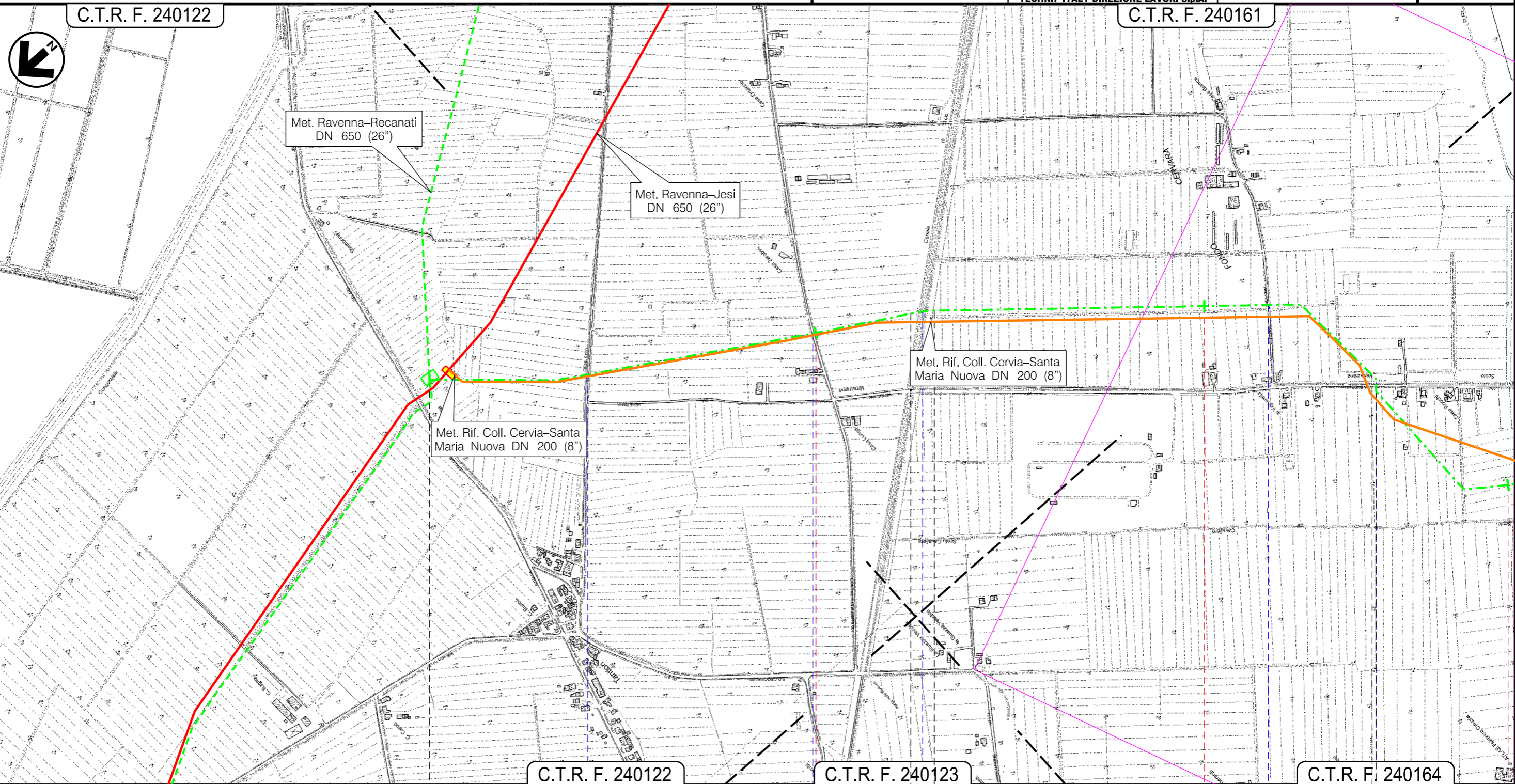

C.T.R. F. 240122

C.T.R. F. 240123

C.T.R. F. 240164

Cervia
RA

P.I.D.I. n.45950/4 Km 0,000

Strada Comunale

Strada Comunale

Canale Valle Felici

Strada Comunale

Scolo Veneziana

Il presente disegno e' di proprieta' aziendale - La Societa' tutelera' i propri diritti a termine di legge.

0	Aprile 2019	EMISSIONE	L. RICCI	D. BRAMUCCI	V. FORLIVESI G. GIOVANNINI
INDICE	DATA	REVISIONI	ELABORATO	VERIFICATO	APPROVATO AUTORIZZATO
PROPRIETARIO			PROGETTISTA		
					
			Ri f. TPIDL: 073670C-033-DW-3252-311 TECHNIP ITALY DIREZIONE LAVORI S.p.A.		
			Dis. PG-IOU-301		Foglio 23 di 47
			Comm. NR/18126		Tav: 2 /A
					Scala 1:10000

Met. Coll. Cervia-Santa Maria Nuova DN 200 (8") (in dismissione)

IMPATTI AD OPERA ULTIMATA

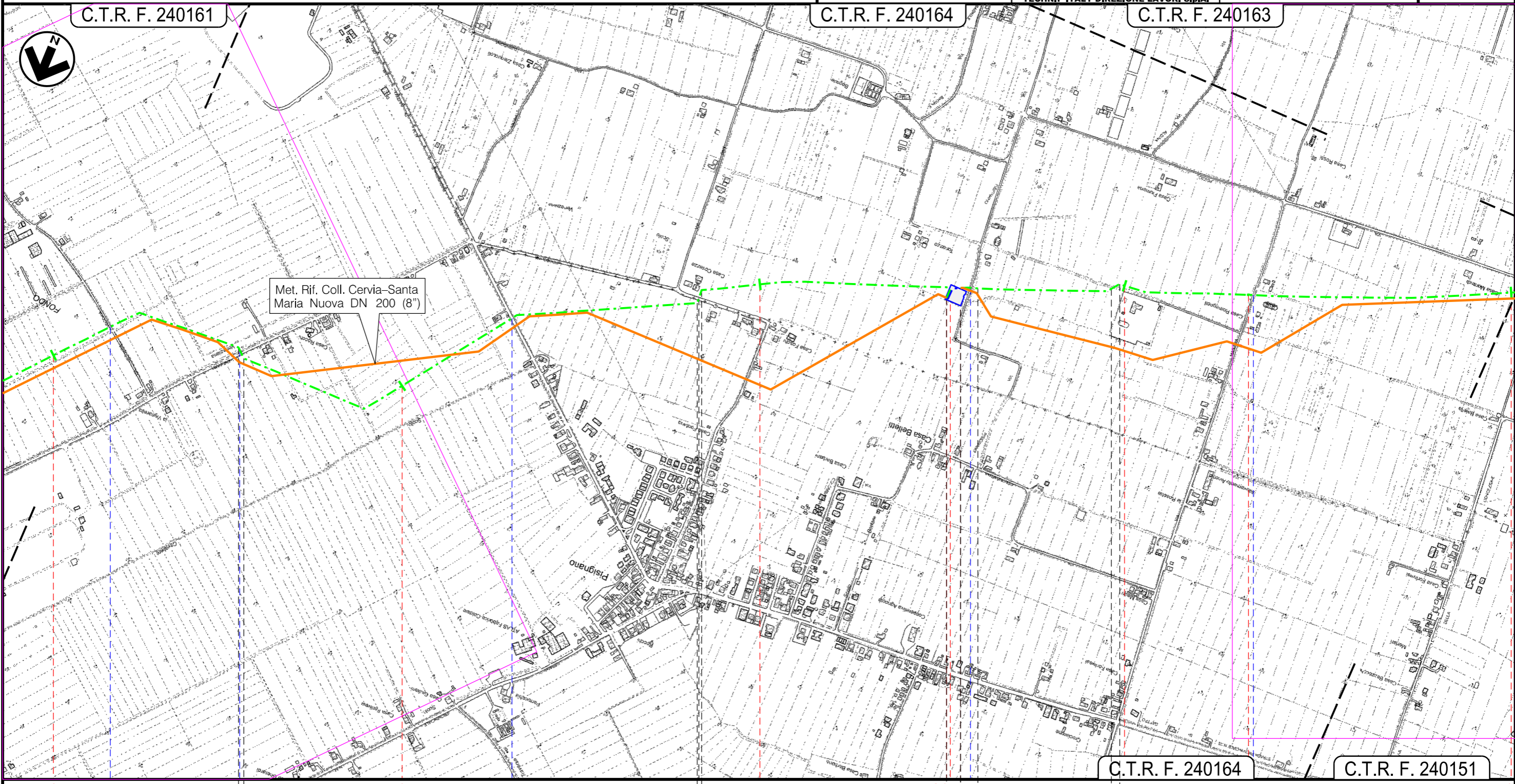

Il presente disegno e' di proprieta' aziendale - La Societa' tutelera' i propri diritti a termine di legge.



RIFACIMENTO METANODOTTO RAVENNA-CHIETI TRATTO RAVENNA-JESI DN 650 (26"), DP 75 bar
ED OPERE CONNESSE ULTERIORI ALLACCIAMENTI

Met. Coll. Cervia-Santa Maria Nuova DN 200 (8") (in dismissione)
Met. Coll. Imola-Forlì-Cesena DN 200 (8") (in dismissione)
Met. All. Com. di Bertinoro DN 100 (4") (in dismissione)

IMPATTI AD OPERA ULTIMATA

0	Aprile 2019	EMISSIONE	L. RICCI	D. BRAMUCCI	V. FORLIVESTI G. GIOVANNINI	Foglio 25 di 47
INDICE	DATA	REVISIONI	ELABORATO	VERIFICATO	APPROVATO AUTORIZZATO	Tav: 4 /A
PROPRIETARIO 			PROGETTISTA  R. f. TPIDL: 073670C-033-DW-3252-311 TECHNIP ITALY DIREZIONE LAVORI S.p.A.			Dis. PG-IOU-301 Comm. NR/18126 Scala 1:10000

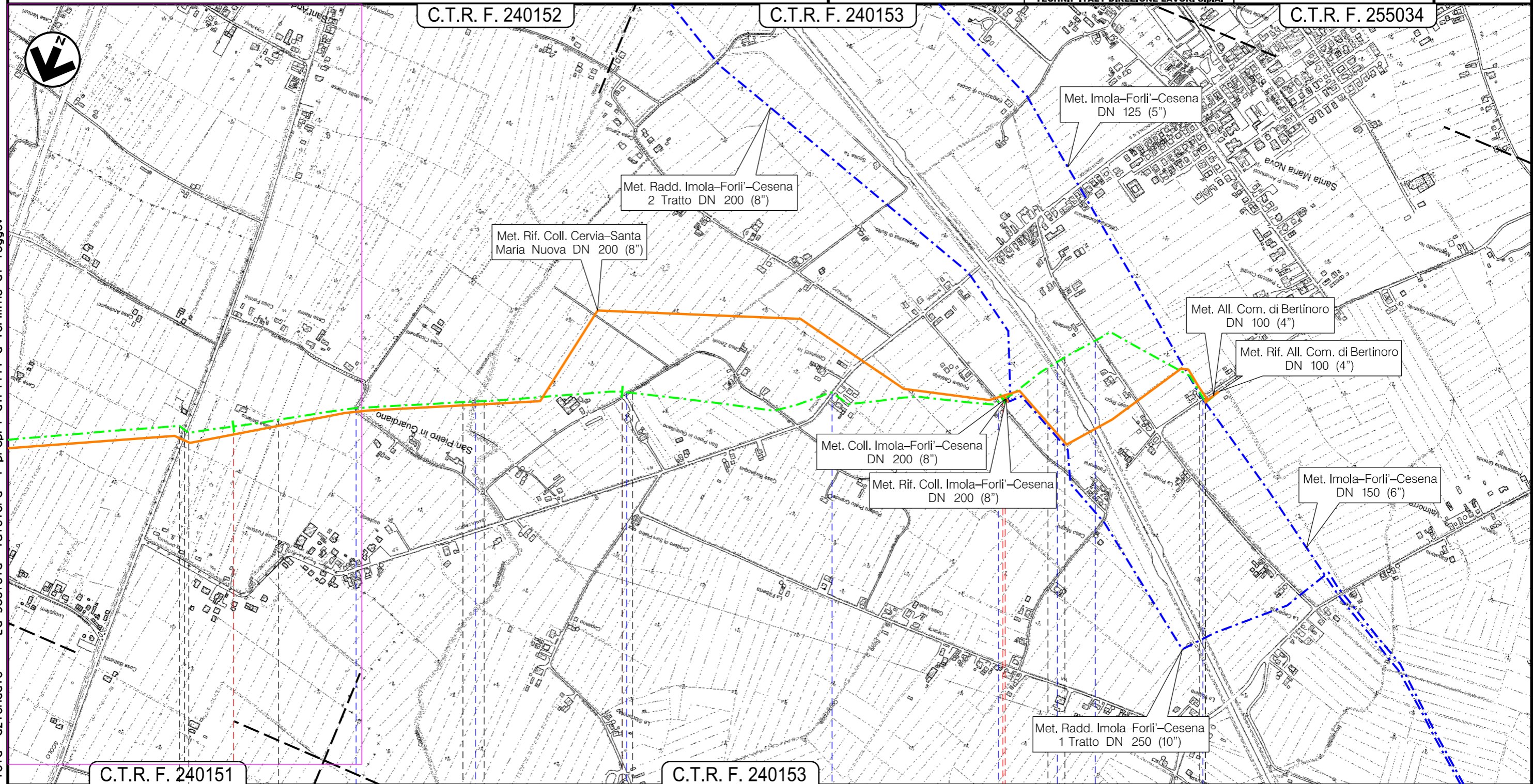

Il presente disegno e' di proprieta' aziendale - La Societa' tutelera' i propri diritti a termine di legge.

C.T.R. F. 240151	9	10	C.T.R. F. 240153	11	11,635	(dism. opera L=11,580)
Ravenna RA	Cesena	FC	Bertinoro			
S.P. n.118	Strada Vicinale	Canale Serachieda	Scolo Sant'Andrea	S.P. n.5	Strada Comunale	Autostrada A4 Strada Comunale
P.I.D.S. n.13218/1 Km 11,005			P.I.L. n.4100090/3 Km 11,635		P.I.D.A. n.4140683/1 Km 11,635	

0	Aprile 2019	EMISSIONE	L. RICCI	D. BRAMUCCI	V. FORLIVESTI G. GIOVANNINI	Foglio 26 di 47
INDICE	DATA	REVISIONI	ELABORATO	VERIFICATO	APPROVATO AUTORIZZATO	Tav: 5 /A
PROPRIETARIO	PROGETTISTA		Dis.	Comm.		Scala 1:10000
	 R. f. TP1DL: 073670C-033-DW-3252-311 TECHNIP ITALY DIREZIONE LAVORI S.p.A.		PG-10U-301	NR/18126		

C.T.R. F. 267044

C.T.R. F. 256163

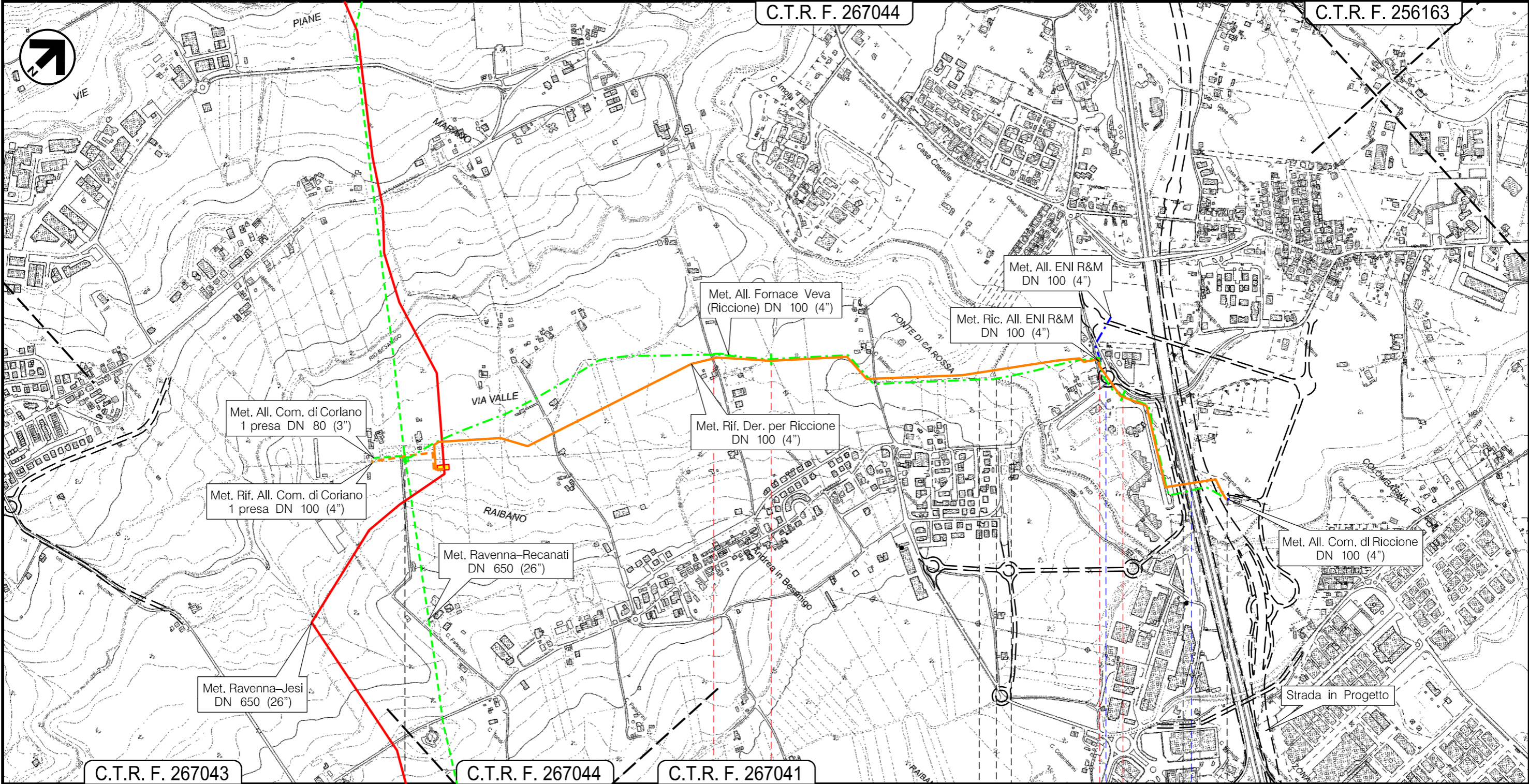

C.T.R. F. 267043

C.T.R. F. 267044

C.T.R. F. 267041

Coriano

Riccione

RN

P.I.D.I. n.45950/10.1Km 0,000

P.I.D.S. n.4101428/1 Km 0,855

P.I.D.S. n.141017/1 Km 1,890

Rio Melo Strada Comunale Autostrada A14

Il presente disegno e' di proprieta' aziendale - La Societa' tutelera' i propri diritti a termine di legge.

Met. All. Com. di Morciano DN 80 (3") (in dismissione)

IMPATTI AD OPERA ULTIMATA

C.T.R. F. 268054

C.T.R. F. 268053

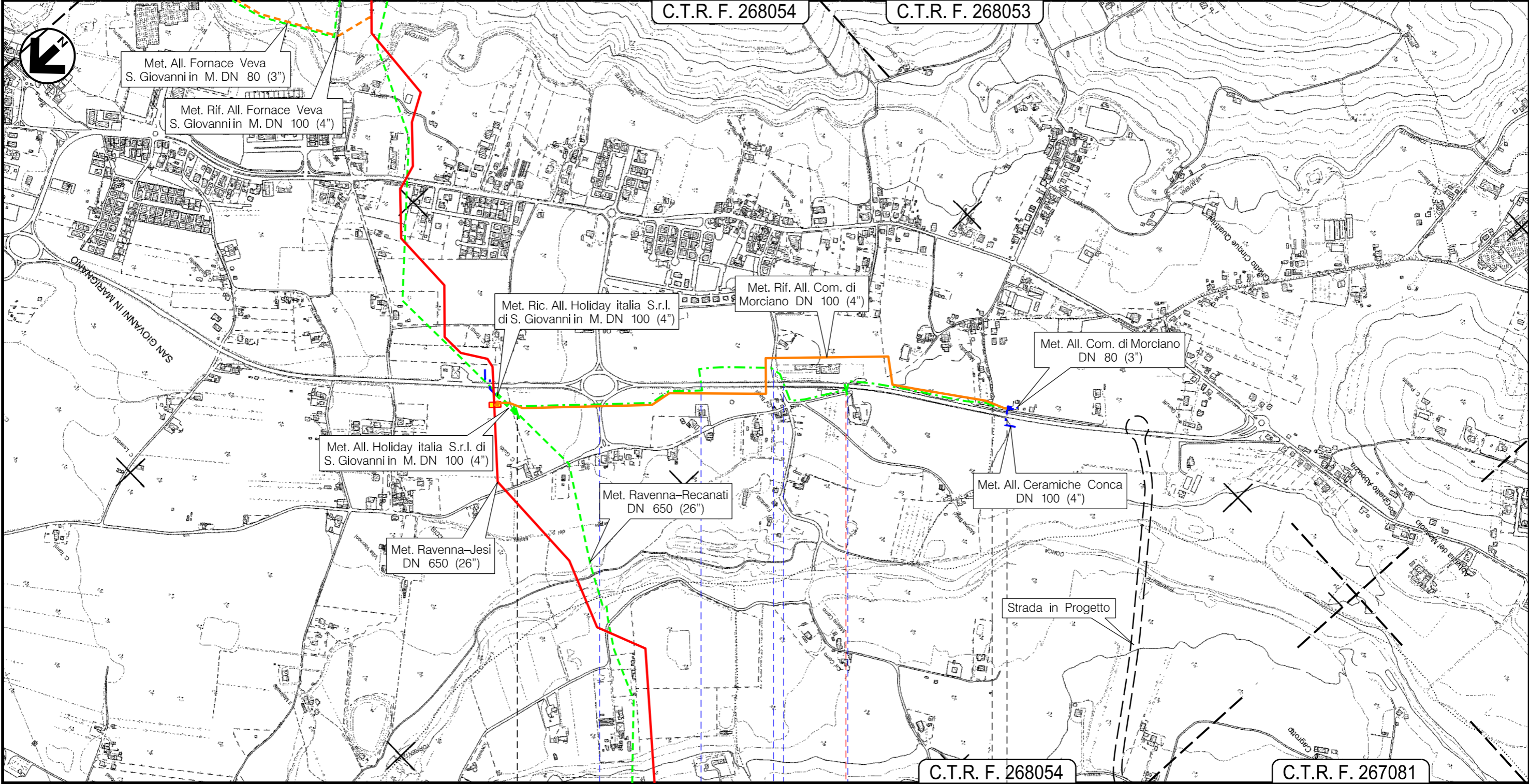

San Giovanni in Marignano
RN

Morciano di Romagna

P.I.D.S. n.4101506/0,1 Km 0,000

P.I.D.A. n.4101506/2 Km 1,435

Strada Comunale S.P. n.17 Strada Comunale S.P. n.17 S.P. n.17

Il presente disegno e' di proprieta' aziendale - La Societa' tutelera' i propri diritti a termine di legge.

0	Aprile 2019	EMISSIONE	L. RICCI	D. BRAMUCCI	V. FORLIVESTI	Foglio
INDICE	DATA	REVISIONI	ELABORATO	VERIFICATO	APPROVATO	29 di 47
PROPRIETARIO	PROGETTISTA		Dis.	PG-10U-301	Tav: 8 /A	Scala 1:10000
			Comm.	NR/18126		
			Ri f. TPIDL: 073670C-033-DW-3252-311 TECHNIP ITALY DIREZIONE LAVORI S.p.A.			

Met. Der. per Cattolica-San Giovanni in M. DN 80 (3") (in dismissione)

IMPATTI AD OPERA ULTIMATA

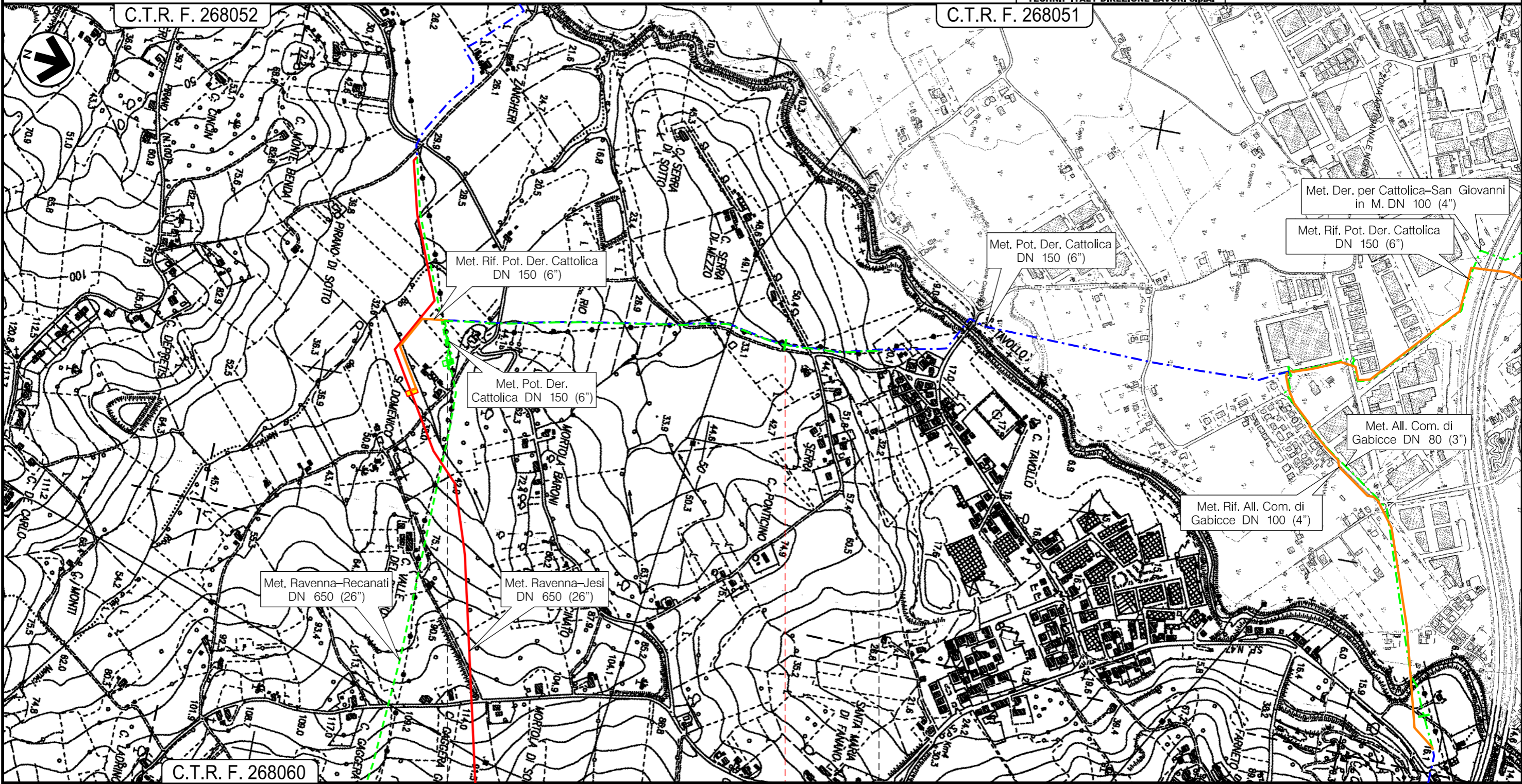

Gradara
PU

P.I.D.I. n.45950/13 Km 0,000

P.I.D.I. n.4360205/3 Km 1,245

Il presente disegno e' di proprieta' aziendale - La Societa' tutelera' i propri diritti a termine di legge.

0	Aprile 2019	EMISSIONE	L. RICCI	D. BRAMUCCI	V. FORLIVESTI G. GIOVANNINI	Foglio 30 di 47
INDICE	DATA	REVISIONI	ELABORATO	VERIFICATO	APPROVATO AUTORIZZATO	Tav: 9 /A
PROPRIETARIO			PROGETTISTA			Dis. PG-IOU-301
						Comm. NR/18126
			Ri f. TPIDL: 073670C-033-DW-3252-311 TECHNIP ITALY DIREZIONE LAVORI S.p.A.			Scala 1:10000

Met. Der. per Cattolica-San Giovanni in M. DN 100 (4") (in dismissione)

IMPATTI AD OPERA ULTIMATA

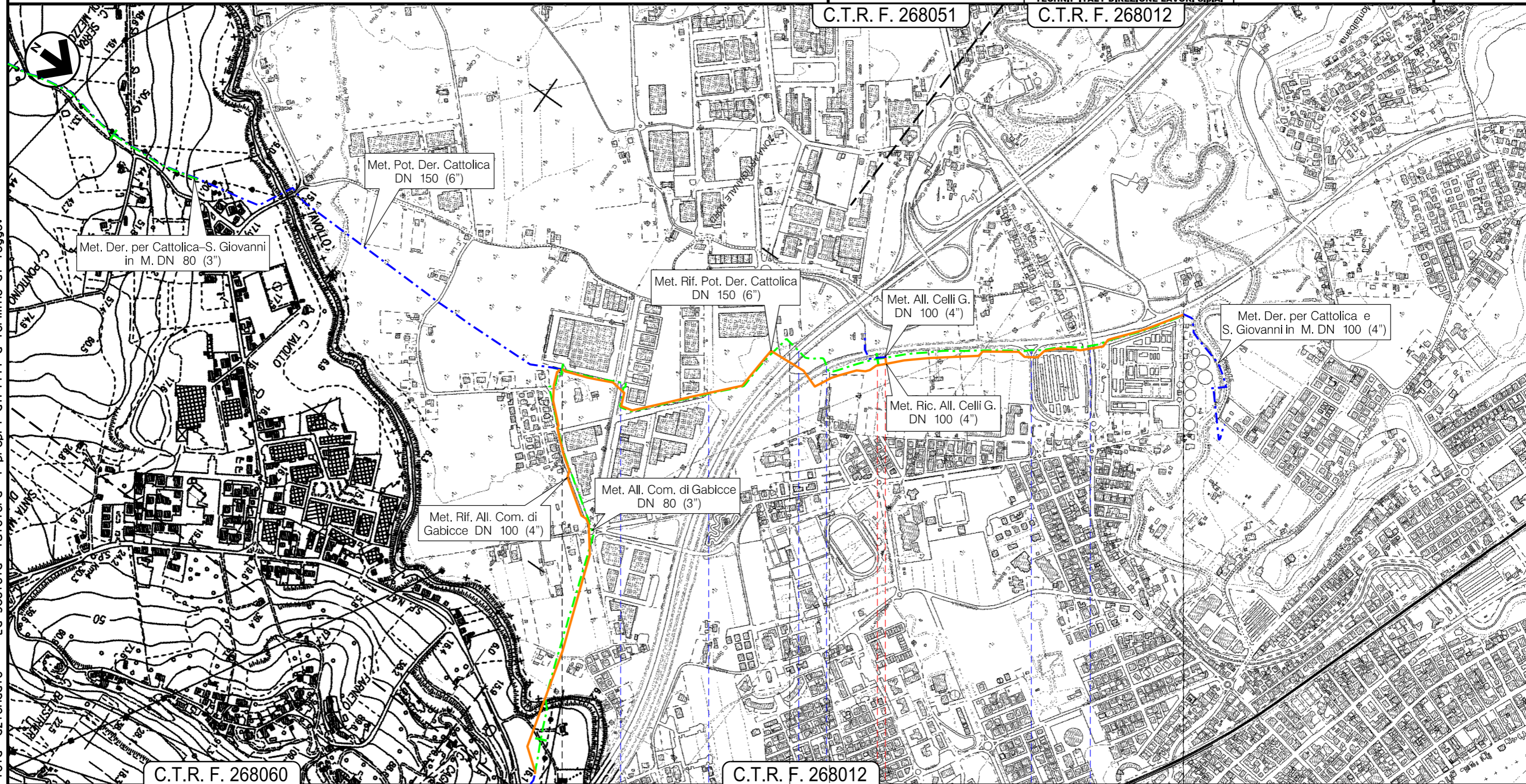

Il presente disegno e' di proprieta' aziendale - La Societa' tutelera' i propri diritti a termine di legge.

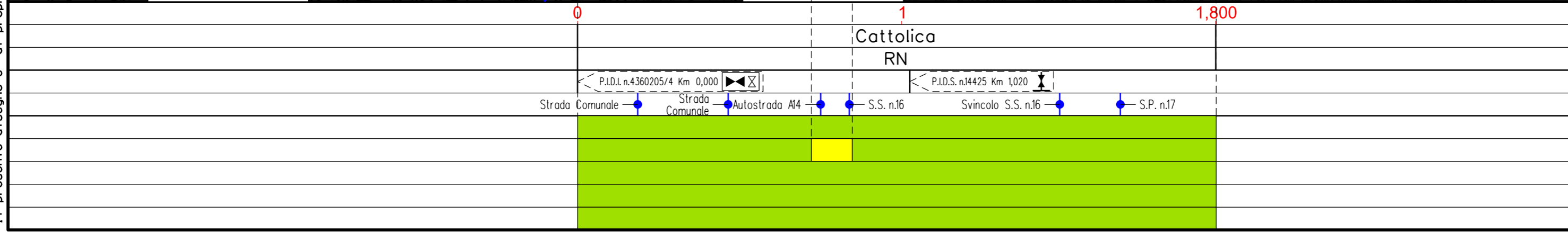

Met. All. Com. di Gabicce DN 80 (3") (in dismissione)

IMPATTI AD OPERA ULTIMATA

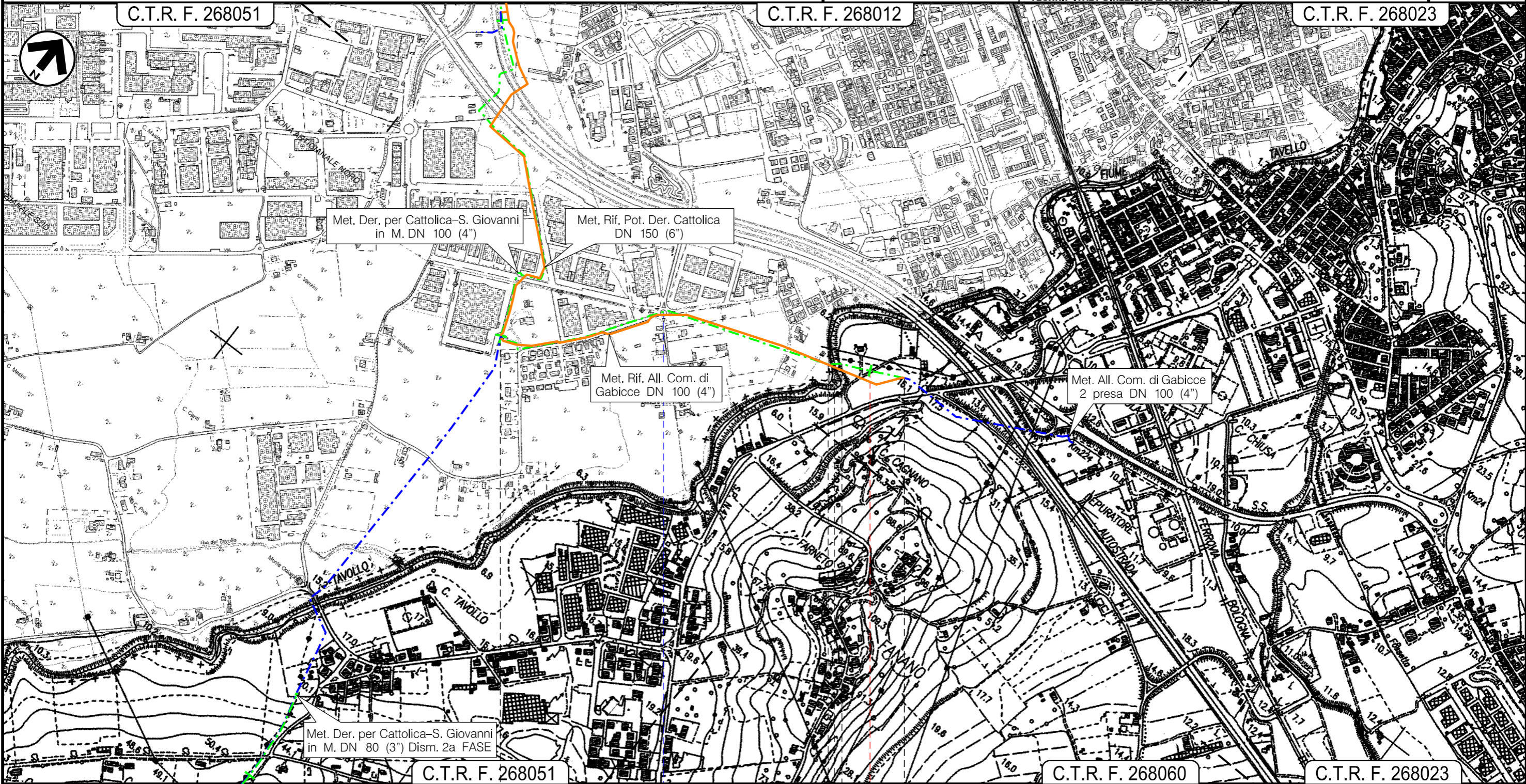

Il presente disegno e' di proprieta' aziendale - La Societa' tutelera' i propri diritti a termine di legge.

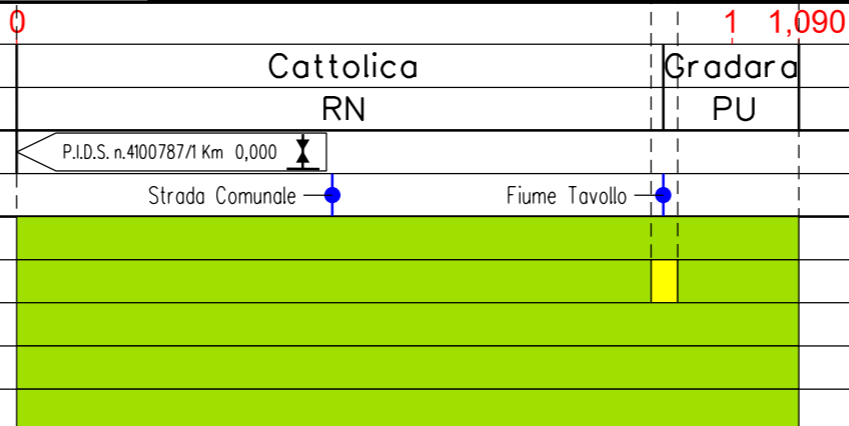

0	Aprile 2019	EMISSIONE	L. RICCI	D. BRAMUCCI	V. FORLIVESI G. GIOVANNINI	Foglio 32 di 47
INDICE	DATA	REVISIONI	ELABORATO	VERIFICATO	APPROVATO AUTORIZZATO	Tav: 11/A
PROPRIETARIO	PROGETTISTA		Dis. PG-IOU-301		Comm. NR/18126	Scala 1:10000
			Ri f. TPIDL: 073670C-033-DW-3252-311 TECHNIP ITALY DIREZIONE LAVORI S.p.A.		C.T.R. F. 292040	

Met. Der. per Jesi 1 tratto DN 125 (5") (in dismissione)

IMPATTI AD OPERA ULTIMATA

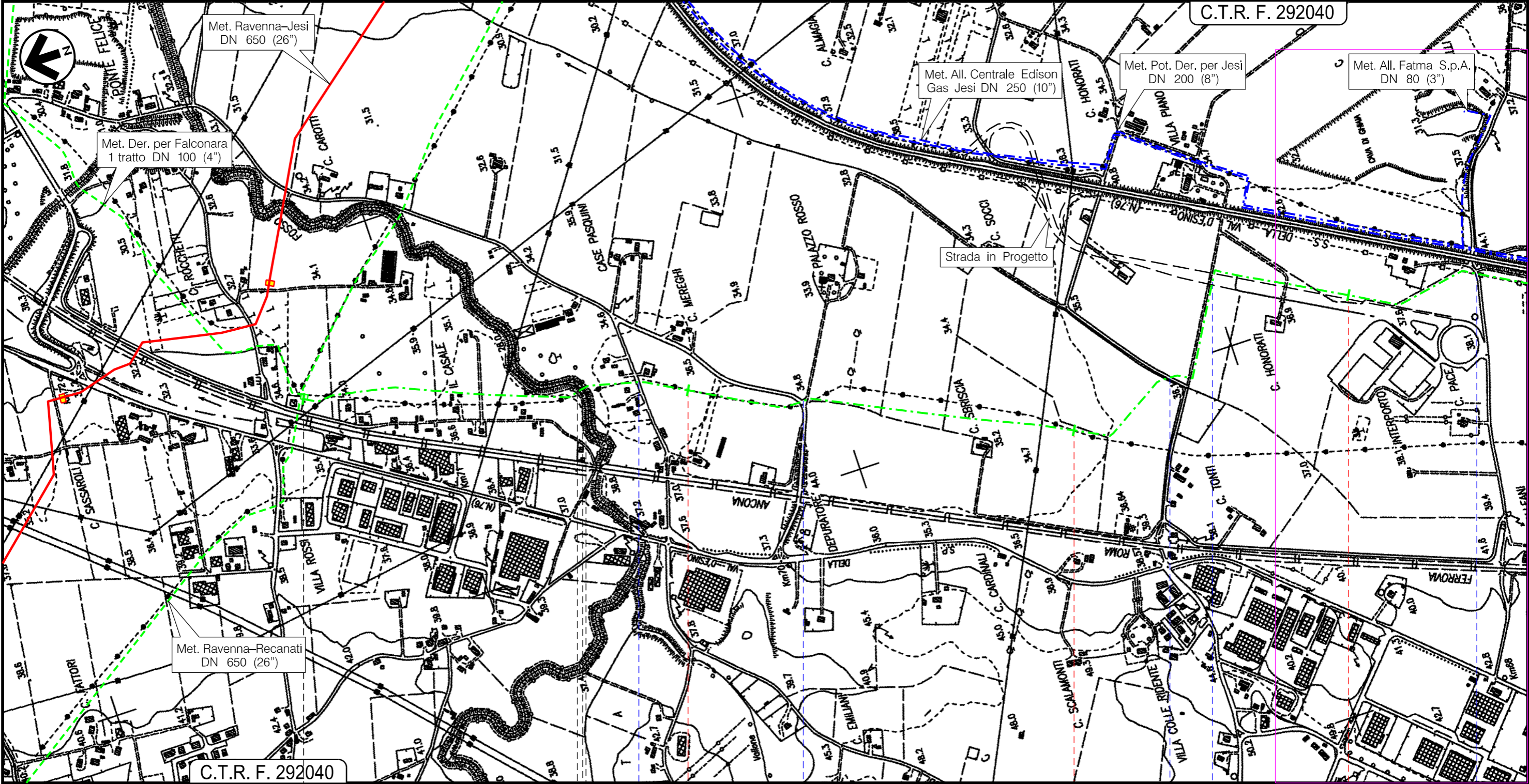

Il presente disegno e' di proprieta' aziendale - La Societa' tutelera' i propri diritti a termine di legge.

Monte San Vito

Jesi

AN

P.I.D.I. n.45950/29 Km 0,000

Fosso Guardengo Strada Comunale Strada Comunale Strada Comunale Strada Comunale Strada Comunale

0	Aprile 2019	EMISSIONE	L. RICCI	D. BRAMUCCI	V. FORLIVESI G. GIOVANNINI	Foglio 33 di 47
INDICE	DATA	REVISIONI	ELABORATO	VERIFICATO	APPROVATO AUTORIZZATO	Tav: 12 /A
PROPRIETARIO	PROGETTISTA		Dis.		Comm.	Scala 1:10000
			PG-IOU-301		NR/18126	
		Ri f. TPIDL: 073670C-033-DW-3252-311 TECHNIP ITALY DIREZIONE LAVORI S.p.A.				

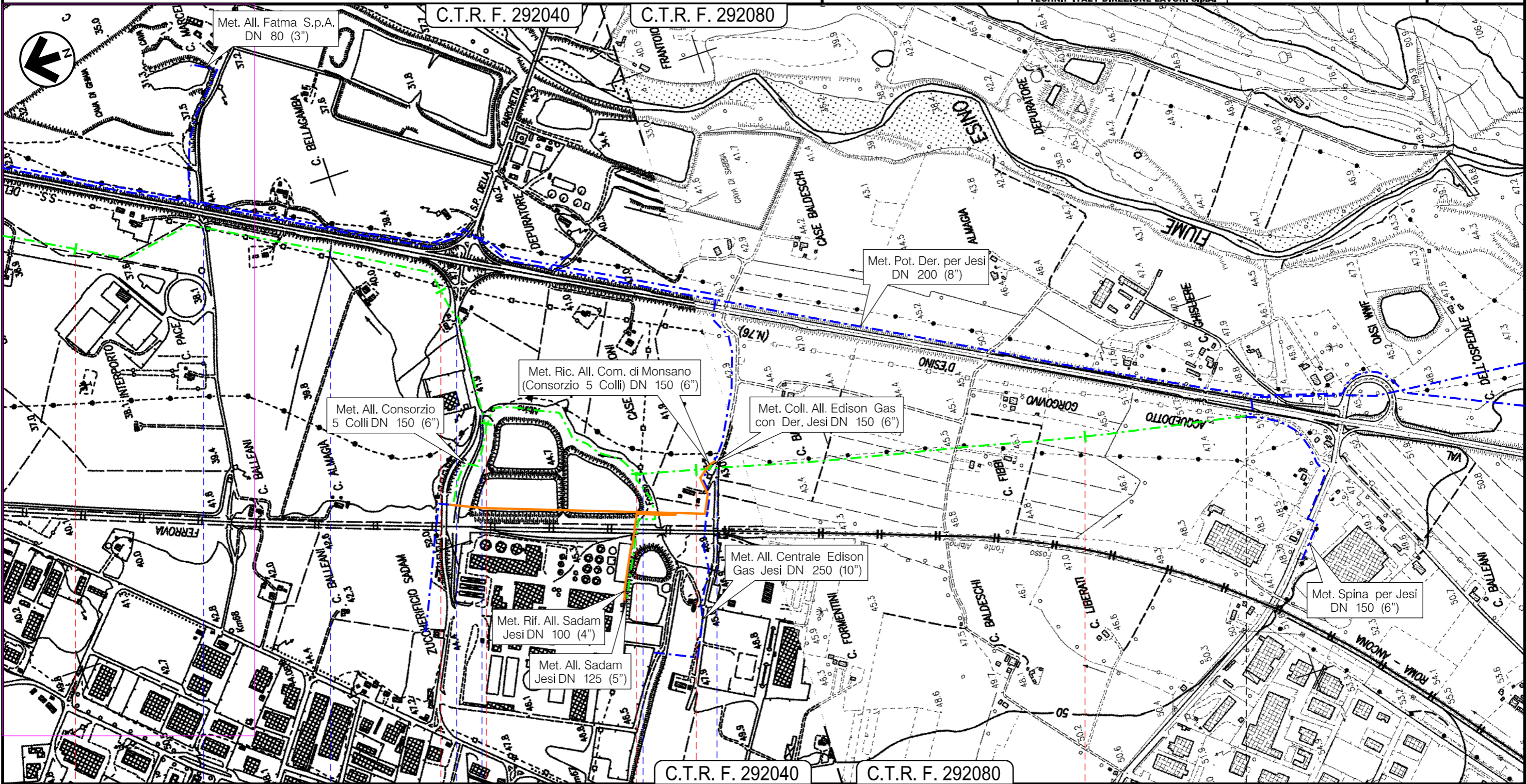

Il presente disegno e' di proprieta' aziendale - La Societa' tutelera' i propri diritti a termine di legge.

3	4	5	6	6,415
Jesi AN				
P.I.D.I. n.4100474/1 Km 4,365		P.I.D.I. n.4100474/2 Km 4,845		P.I.D.I. n.4100474/3 Km 6,415
Strada Comunale	Fosso Albino	S.P. della Barchetta	Fosso Albino	Strada Comunale

0		Aprile 2019	EMISSIONE	L. RICCI	D. BRAMUCCI	V. FORLIVESI G. GIOVANNINI	Foglio 34 di 47
INDICE		DATA		REVISIONI			ELABORATO
PROPRIETARIO		PROGETTISTA		Dis. PG-10U-301			Tav: 13 /A
				Comm. NR/18126			Scala 1:10000
		Ri f. TP1 DL: 073670C-033-DW-3252-311 TECHNIP ITALY DIREZIONE LAVORI S.p.A.					

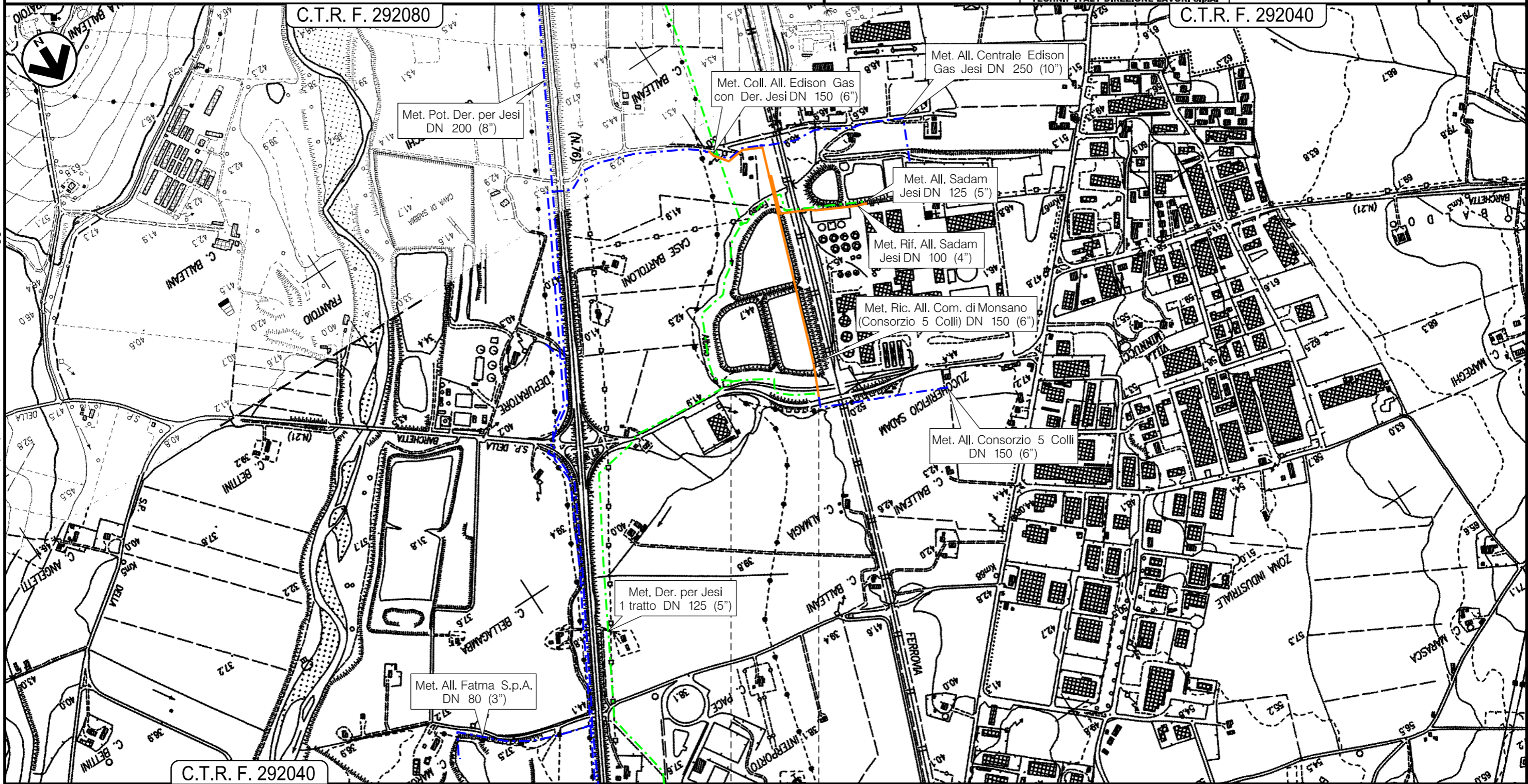

Il presente disegno e' di proprieta' aziendale - La Societa' tutelera' i propri diritti a termine di legge.

Jesi
AN

P.I.D.I. n.4100474/11 Km 0,000

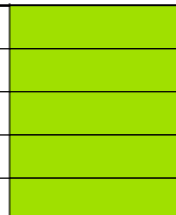

0	Aprile 2019	EMISSIONE	L. RICCI	D. BRAMUCCI	V. FORLIVESI G. GIOVANNINI	Foglio 35 di 47
INDICE	DATA	REVISIONI	ELABORATO	VERIFICATO	APPROVATO AUTORIZZATO	Tav: 14 /A
PROPRIETARIO	PROGETTISTA		Dis.		Comm.	Scala 1:10000
			PG-IOU-301		NR/18126	
Ri f. TPIDL: 073670C-033-DW-3252-311 TECHNIP ITALY DIREZIONE LAVORI S.p.A.			C.T.R. F. 292080			

Met. All. Sadam Jesi DN 125 (5") (in dismissione)

IMPATTI AD OPERA ULTIMATA

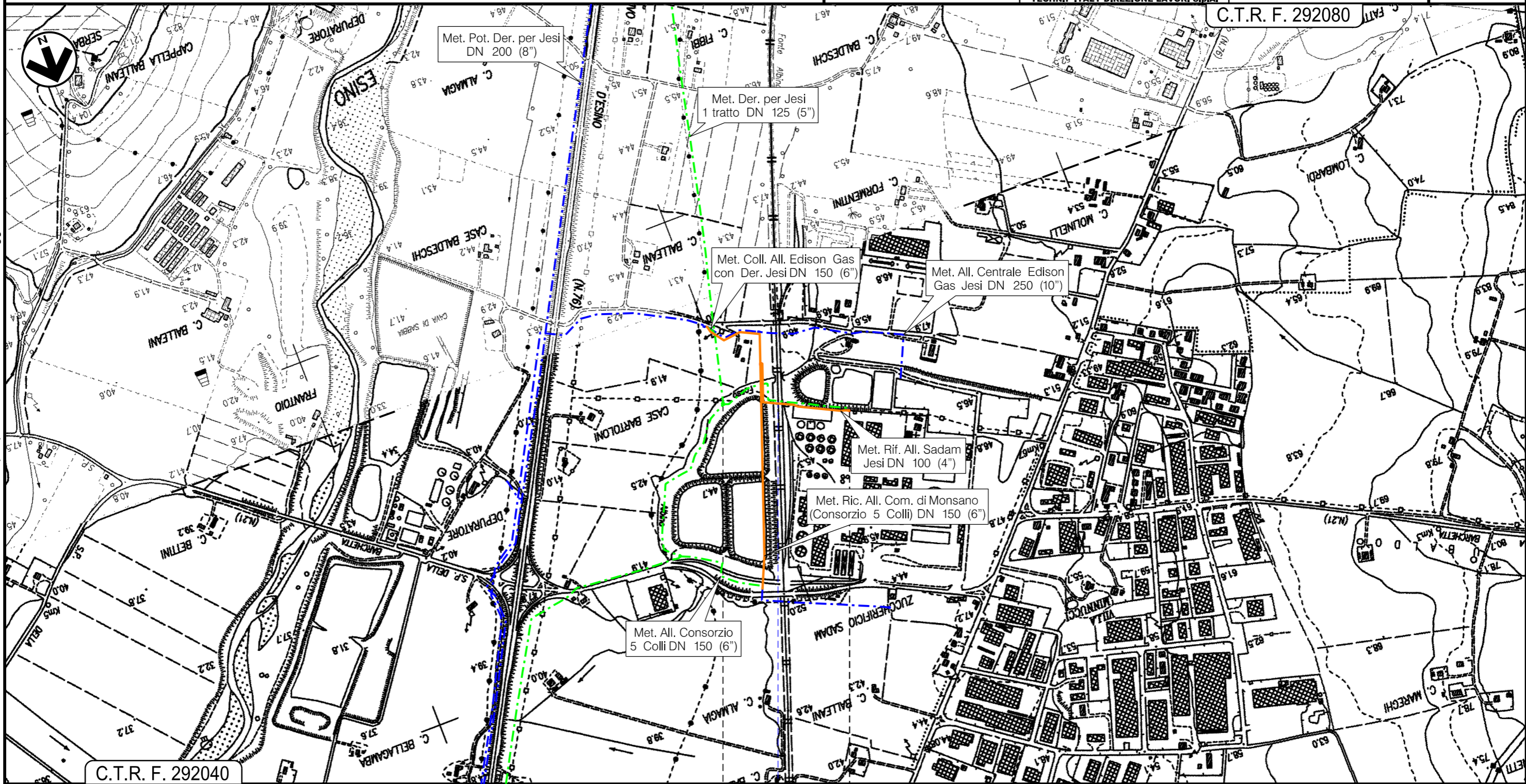

C.T.R. F. 292040

0 0,390

Jesi
AN

P.I.D.I. n.4100474/2 Km 0,000

P.I.D.A. n.4101403/2 Km 0,390

Ferrovia Roma-Ancona

Il presente disegno e' di proprieta' aziendale - La Societa' tutelera' i propri diritti a termine di legge.

0	Aprile 2019	EMISSIONE	L. RICCI	D. BRAMUCCI	V. FORLIVESTI G. GIOVANNINI	Foglio 36 di 47
INDICE	DATA	REVISIONI	ELABORATO	VERIFICATO	APPROVATO AUTORIZZATO	Tav: 15 /A
PROPRIETARIO	PROGETTISTA		Dis.		Comm.	Scala 1:10000
			PG-IOU-301		NR/18126	
Ri f. TPIDL: 073670C-033-DW-3252-311 TECHNIP ITALY DIREZIONE LAVORI S.p.A.						

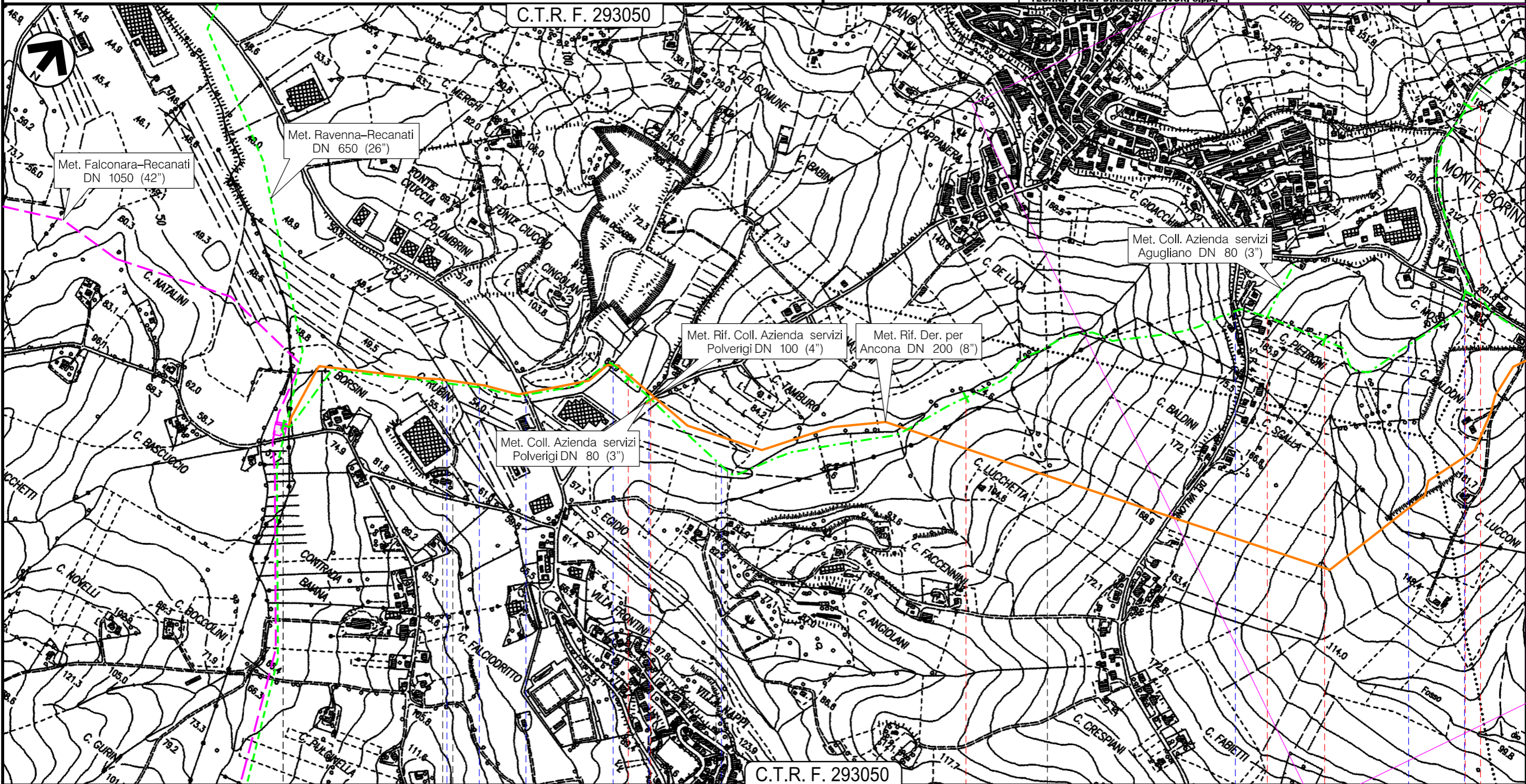

Il presente disegno e' di proprieta' aziendale - La Societa' tutelera' i propri diritti a termine di legge.



0	Aprile 2019	EMISSIONE	L. RICCI	D. BRAMUCCI	V. FORLIVESI G. GIOVANNINI	Foglio 37 di 47
INDICE	DATA	REVISIONI	ELABORATO	VERIFICATO	APPROVATO AUTORIZZATO	Tav: 16 /A
PROPRIETARIO			PROGETTISTA			Dis. PG-IOU-301
						Comm. NR/18126
			Ri f. TPIDL: 073670C-033-DW-3252-311 TECHNIP ITALY DIREZIONE LAVORI S.p.A.			Scala 1:10000

Met. Der. per Ancona DN 200 (8") (in dismissione)

IMPATTI AD OPERA ULTIMATA

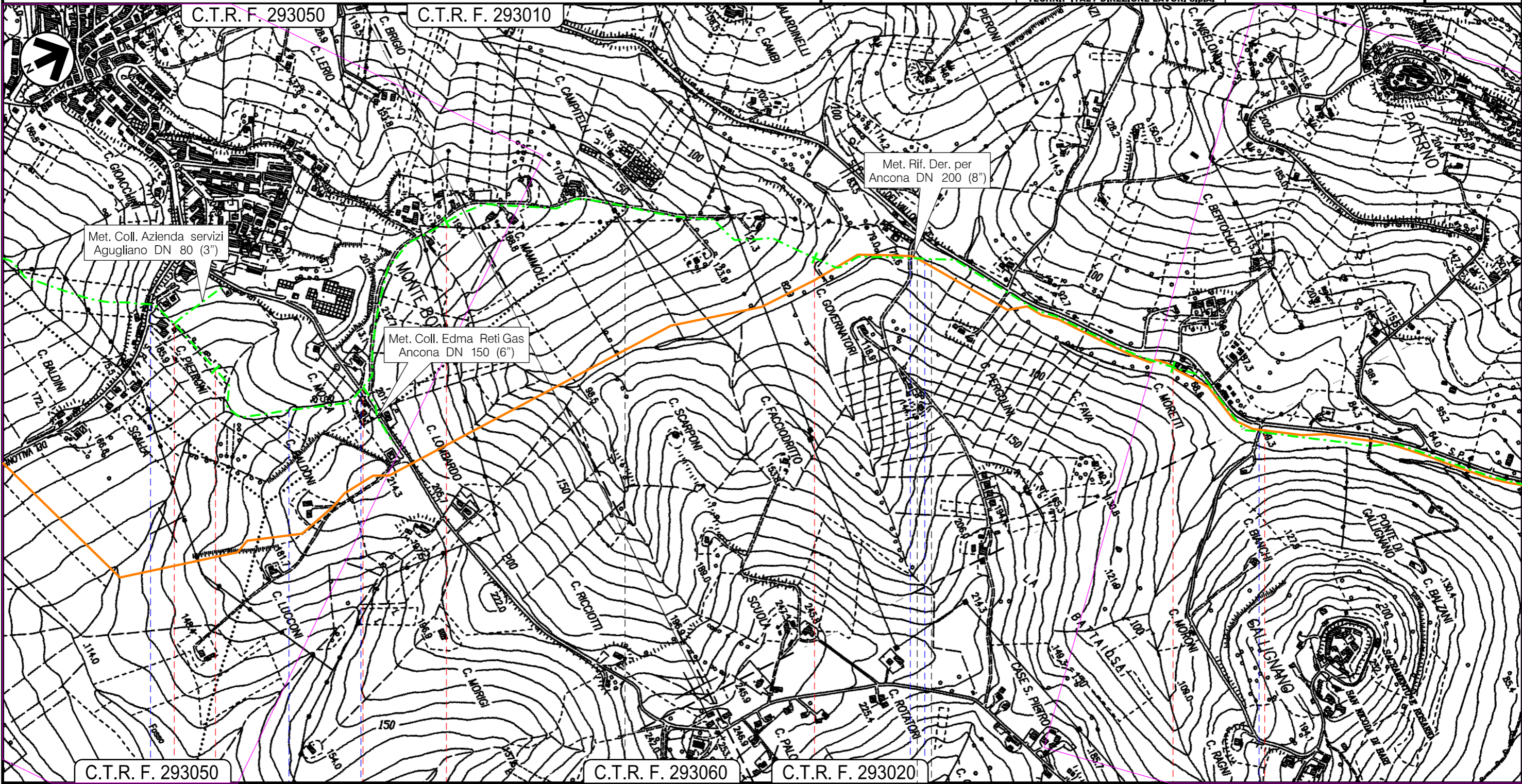

Il presente disegno e' di proprieta' aziendale - La Societa' tutelera' i propri diritti a termine di legge.



0	Aprile 2019	EMISSIONE	L. RICCI	D. BRAMUCCI	V. FORLIVESI G. GIOVANNINI	Foglio 38 di 47
INDICE	DATA	REVISIONI	ELABORATO	VERIFICATO	APPROVATO AUTORIZZATO	Tav: 17 /A
PROPRIETARIO	PROGETTISTA		Dis. PG-IOU-301		Comm. NR/18126	Scala 1:10000
			Ri f. TPIDL: 073670C-033-DW-3252-311 TECHNIP ITALY DIREZIONE LAVORI S.p.A.			

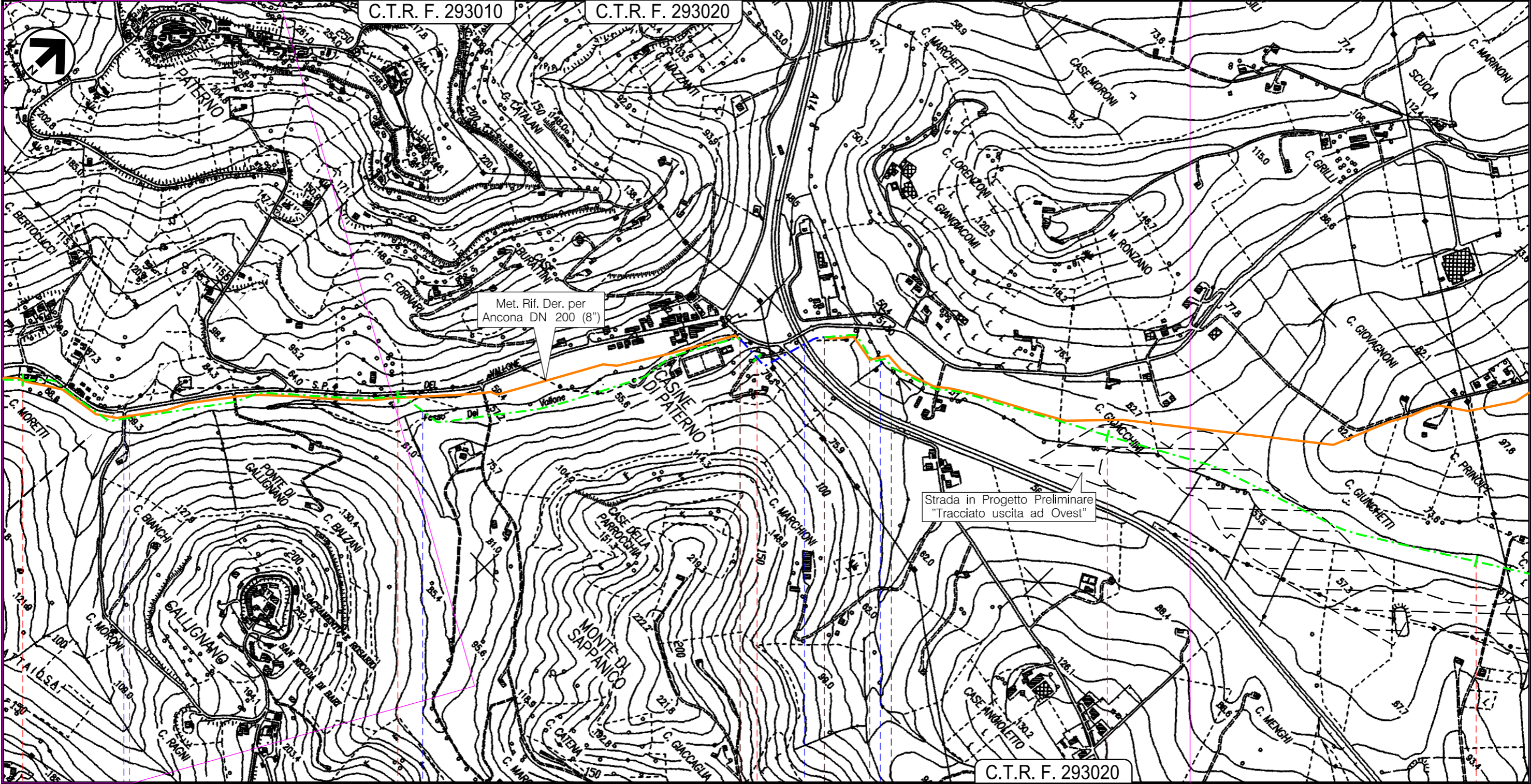

Il presente disegno e' di proprieta' aziendale - La Societa' tutelera' i propri diritti a termine di legge.

6 7 7,935 8 8,200 9 10

Ancona
AN

P.I.L. n.4100408/2 Km 6,305

Tratto di tubazione esistente da
mantenere in esercizio L-01265

Strada Comunale Fosso del Vallone Autostrada A14 Fosso del Barcaglione

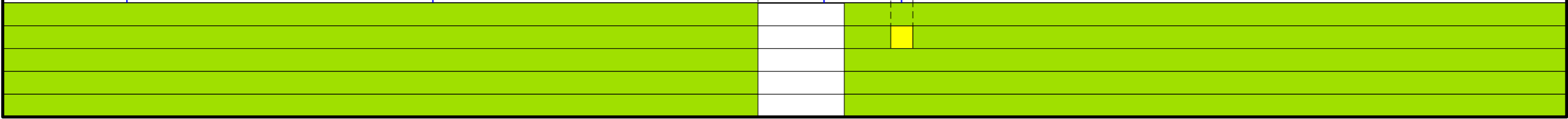

0	Aprile 2019	EMISSIONE	L. RICCI	D. BRAMUCCI	V. FORLIVESI G. GIOVANNINI	Foglio 39 di 47
INDICE	DATA	REVISIONI	ELABORATO	VERIFICATO	APPROVATO AUTORIZZATO	Tav: 18 /A
PROPRIETARIO	PROGETTISTA		Dis.		Comm.	Scala 1:10000
			PG-IOU-301		NR/18126	
Ri f. TPIDL: 073670C-033-DW-3252-311 TECHNIP ITALY DIREZIONE LAVORI S.p.A.						

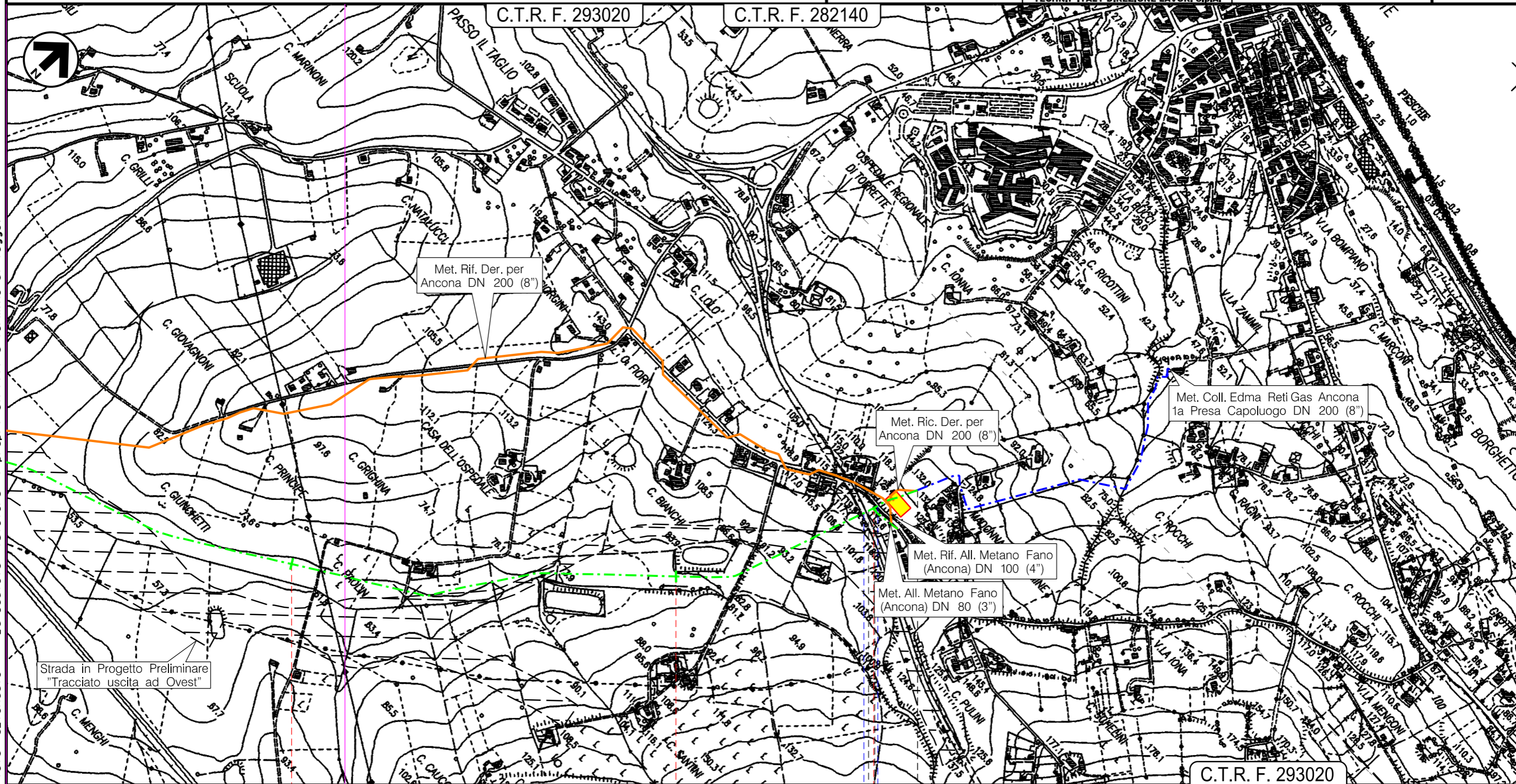

Il presente disegno e' di proprieta' aziendale - La Societa' tutelera' i propri diritti a termine di legge.

10	11	11,670	(dism. opera L=11,405)
Ancona AN			
P.I.D.A. n.4103900 Km 11,545			
S.S. n.16 — Strada Comunale			

0	Aprile 2019	EMISSIONE	L. RICCI	D. BRAMUCCI	V. FORLIVESI G. GIOVANNINI	Foglio 40 di 47
INDICE	DATA	REVISIONI	ELABORATO	VERIFICATO	APPROVATO AUTORIZZATO	Tav: 19 /A
PROPRIETARIO	PROGETTISTA		Dis. PG-IOU-301		Comm. NR/18126	Scala 1:10000
			Ri f. TP1DL: 073670C-033-DW-3252-311 TECHNIP ITALY DIREZIONE LAVORI S.p.A.			

Met. Coll. Azienda servizi Agugliano DN 80 (3") (in dismissione)

IMPATTI AD OPERA ULTIMATA

C.T.R. F. 293050

C.T.R. F. 293010

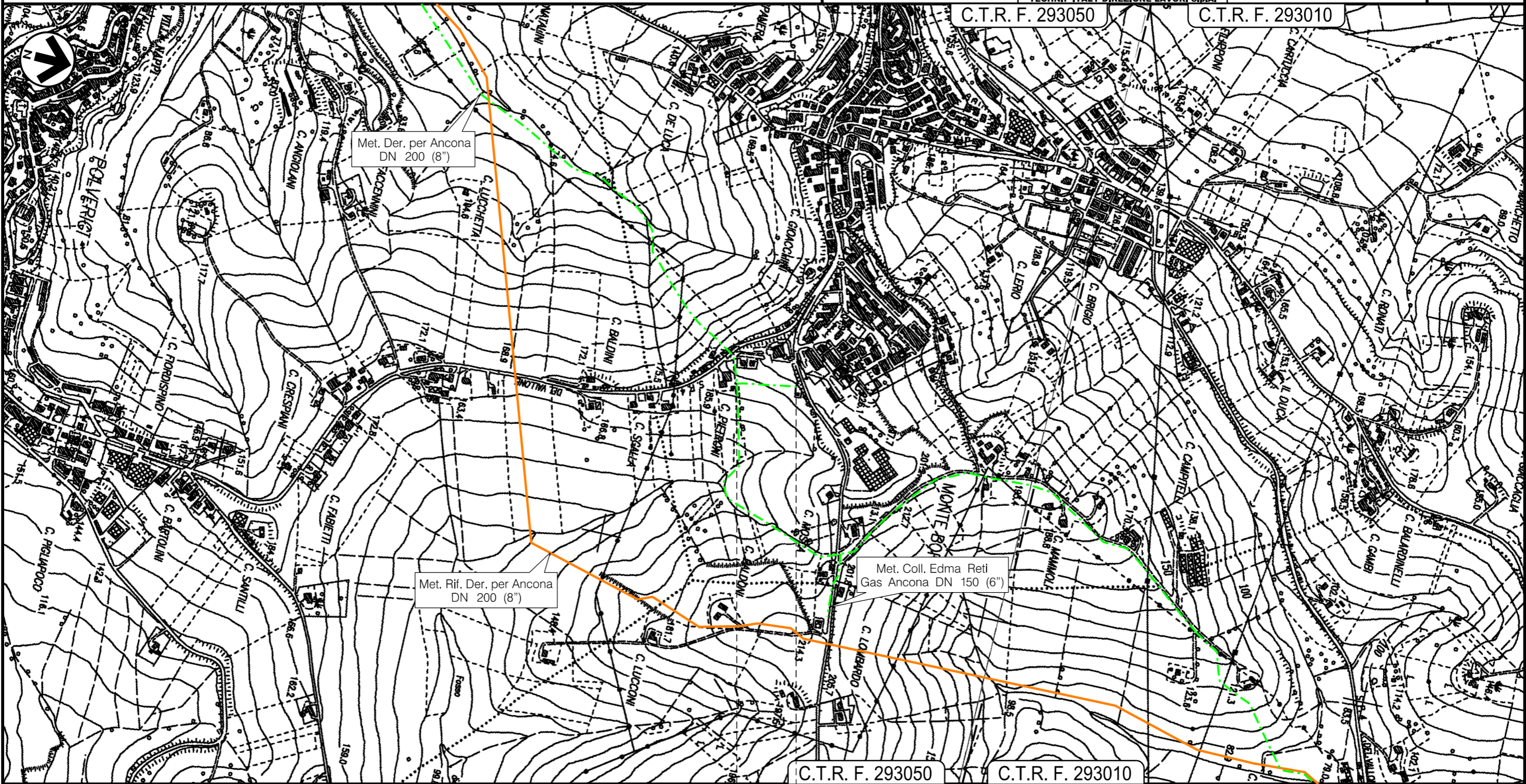

C.T.R. F. 293050

C.T.R. F. 293010

0 0,155

Agugliano
AN

 P.I.D.A. n.4102479 Km 0,000

Il presente disegno e' di proprieta' aziendale - La Societa' tutelera' i propri diritti a termine di legge.

0	Aprile 2019	EMISSIONE	L. RICCI	D. BRAMUCCI	V. FORLIVESTI G. GIOVANNINI	Foglio 41 di 47
INDICE	DATA	REVISIONI	ELABORATO	VERIFICATO	APPROVATO AUTORIZZATO	Tav: 20 /A
PROPRIETARIO	PROGETTISTA		Dis.		Comm.	Scala 1:10000
			PG-IOU-301		NR/18126	
	Ri f. TPIDL: 073670C-033-DW-3252-311 TECHNIP ITALY DIREZIONE LAVORI S.p.A.					

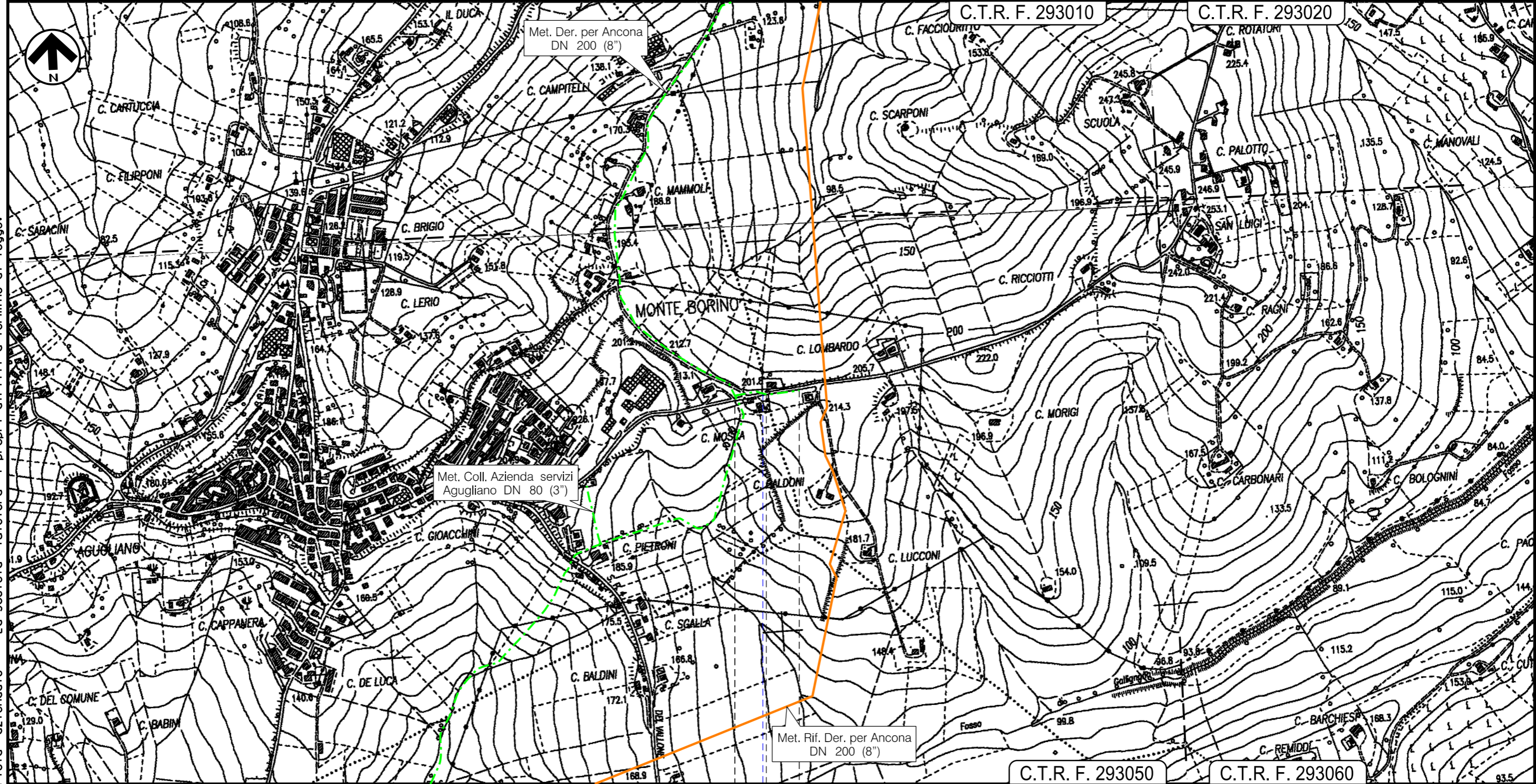

0 0,170
Agugliano — AN — Ancona

P.I.D.A. n.4160039 Km 0,000

Strada Comunale

Il presente disegno e' di proprieta' aziendale - La Societa' tutelera' i propri diritti a termine di legge.

Met. All. Com. di Castelfidardo DN 100 (4") (in dismissione)

IMPATTI AD OPERA ULTIMATA

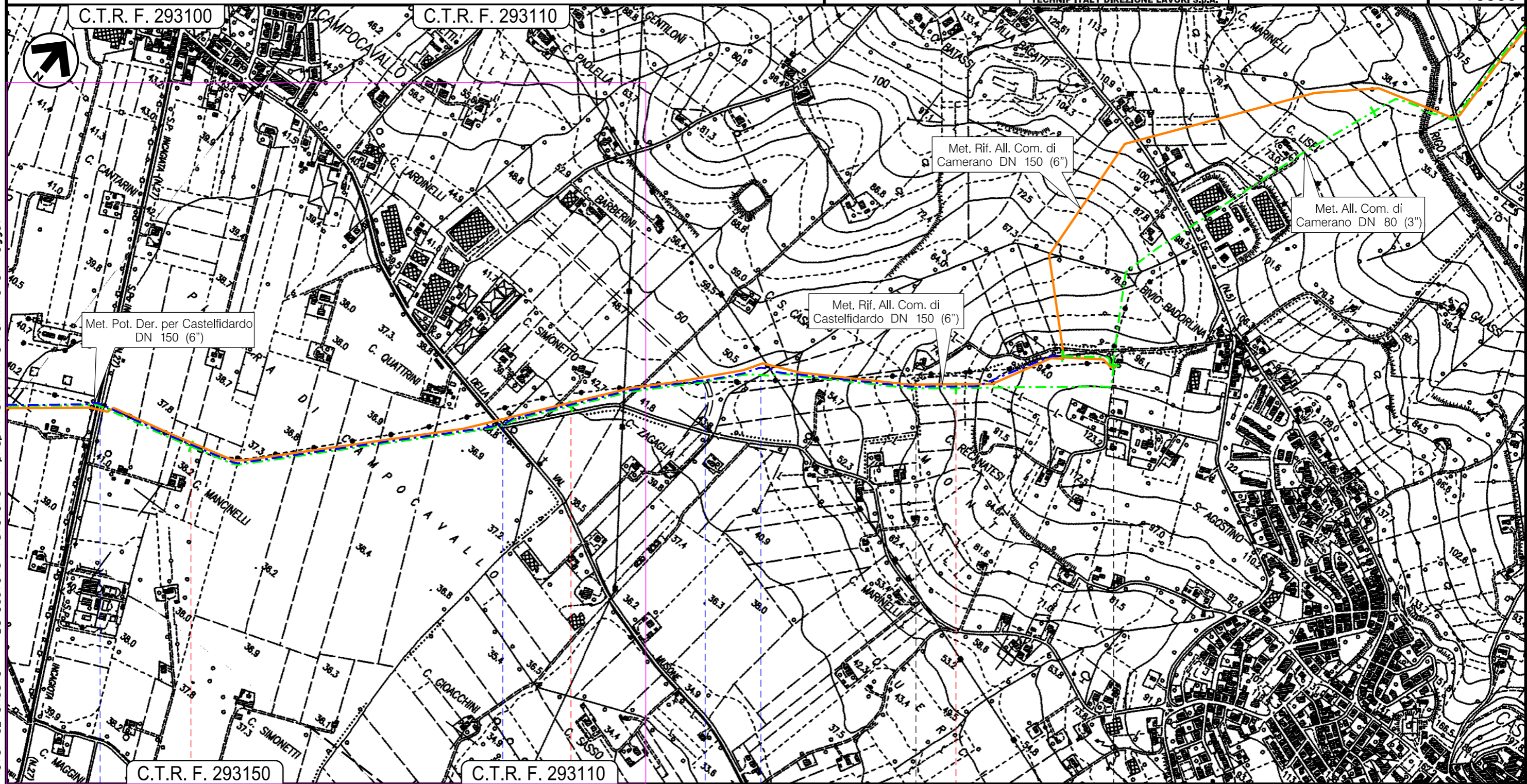

Il presente disegno e' di proprieta' aziendale - La Societa' tutelera' i propri diritti a termine di legge.

2	3	4	4,450
Osimo		Castelfidardo	
AN			
S.P. n.27		S.P. n.3	
Strada Comunale		Fosso del Vaccaro	
P.I.L. n.4101584/3 Km 4,450		P.I.D.A. n.4101584/4 Km 4,450	

Met. Pot. Der. per Castelfidardo DN 150 (6") (in dismissione)

IMPATTI AD OPERA ULTIMATA

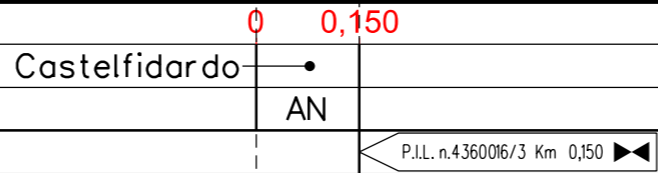
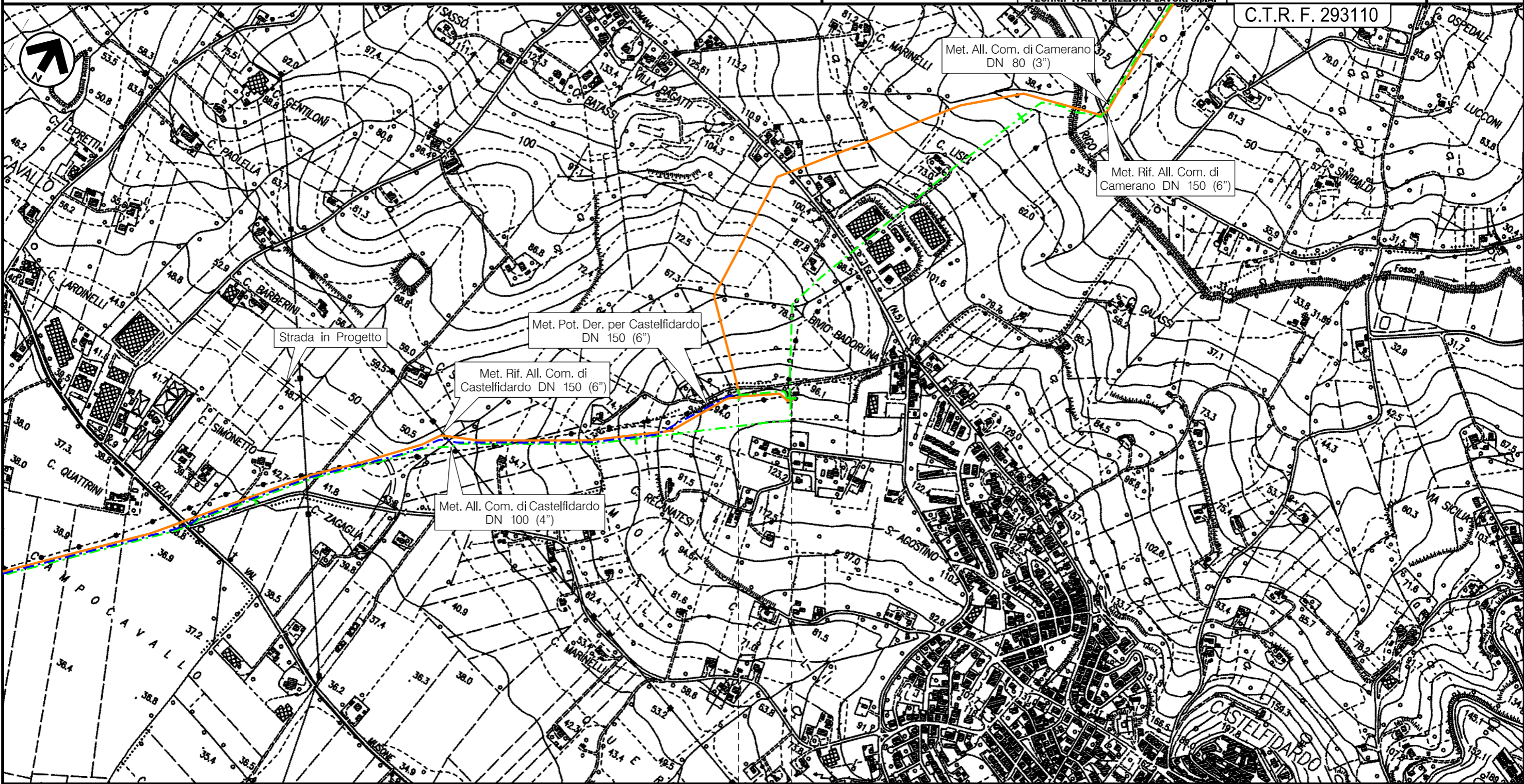

Il presente disegno e' di proprieta' aziendale - La Societa' tutelera' i propri diritti a termine di legge.

0	Aprile 2019	EMISSIONE	L. RICCI	D. BRAMUCCI	V. FORLIVESI G. GIOVANNINI	Foglio 45 di 47
INDICE	DATA	REVISIONI	ELABORATO	VERIFICATO	APPROVATO AUTORIZZATO	Tav: 24 /A
PROPRIETARIO	PROGETTISTA		Dis. PG-IOU-301		Comm. NR/18126	Scala 1:10000
			C.T.R. F. 293110			
	Ri f. TPIDL: 073670C-033-DW-3252-311 TECHNIP ITALY DIREZIONE LAVORI S.p.A.					

Met. All. Com. di Camerano DN 80 (3") (in dismissione)

IMPATTI AD OPERA ULTIMATA

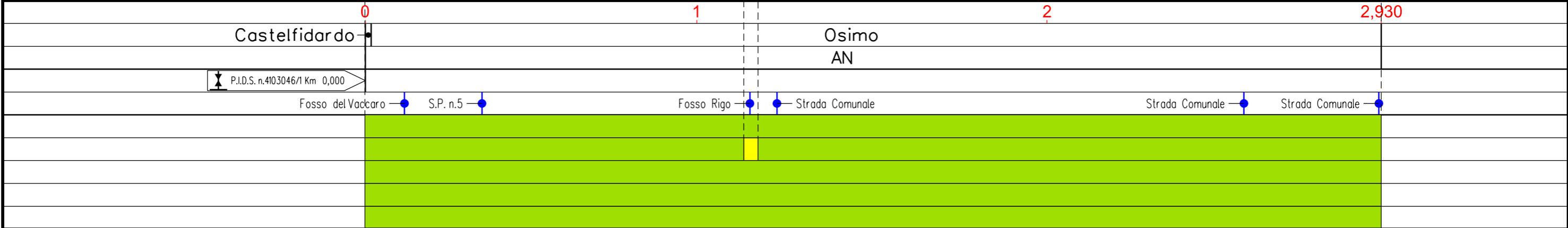
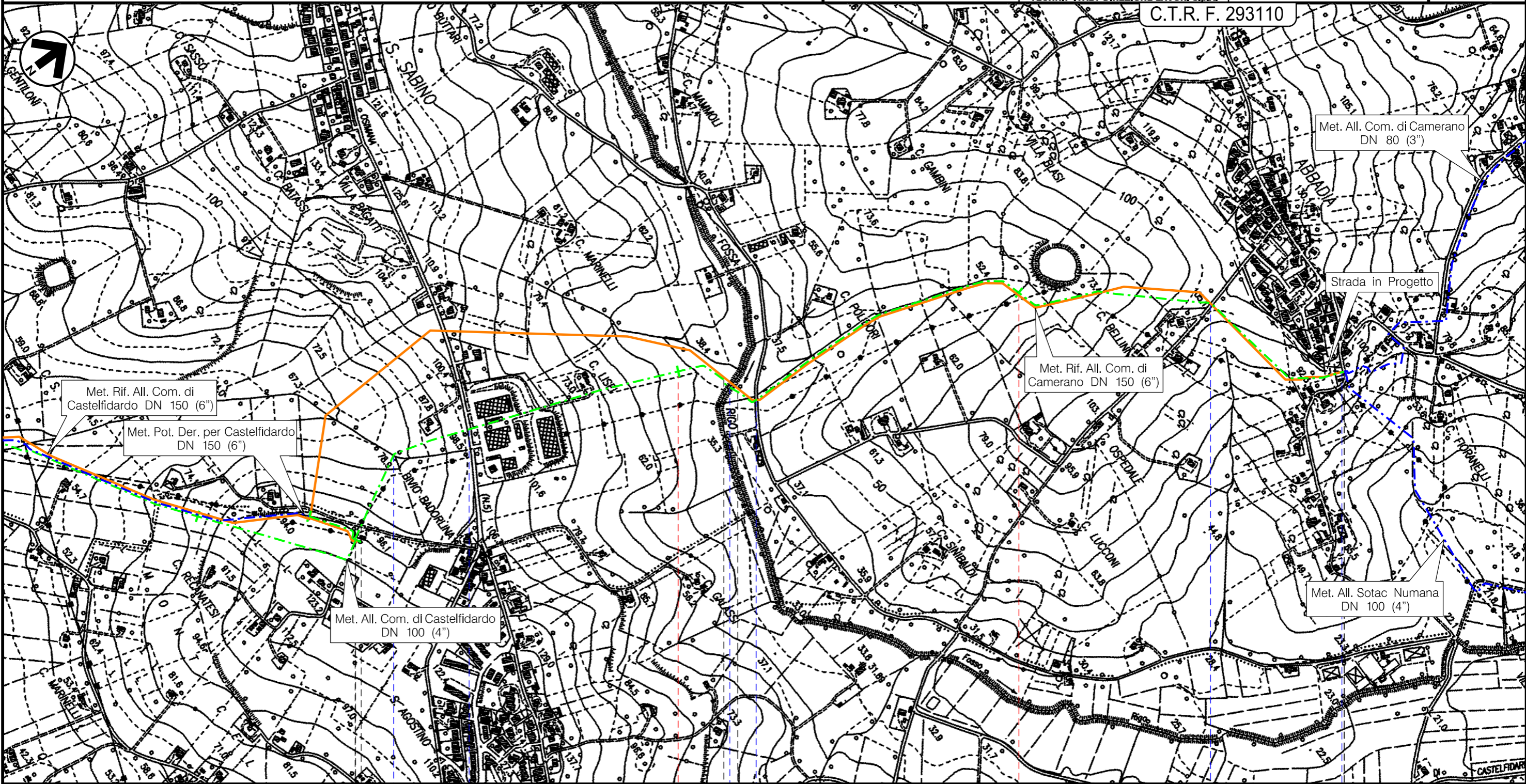

Il presente disegno e' di proprieta' aziendale - La Societa' tutelera' i propri diritti a termine di legge.

Met. All. Com. di Recanati DN 100 (4") (in dismissione)

IMPATTI AD OPERA ULTIMATA

C.T.R. F. 303030

C.T.R. F. 293150

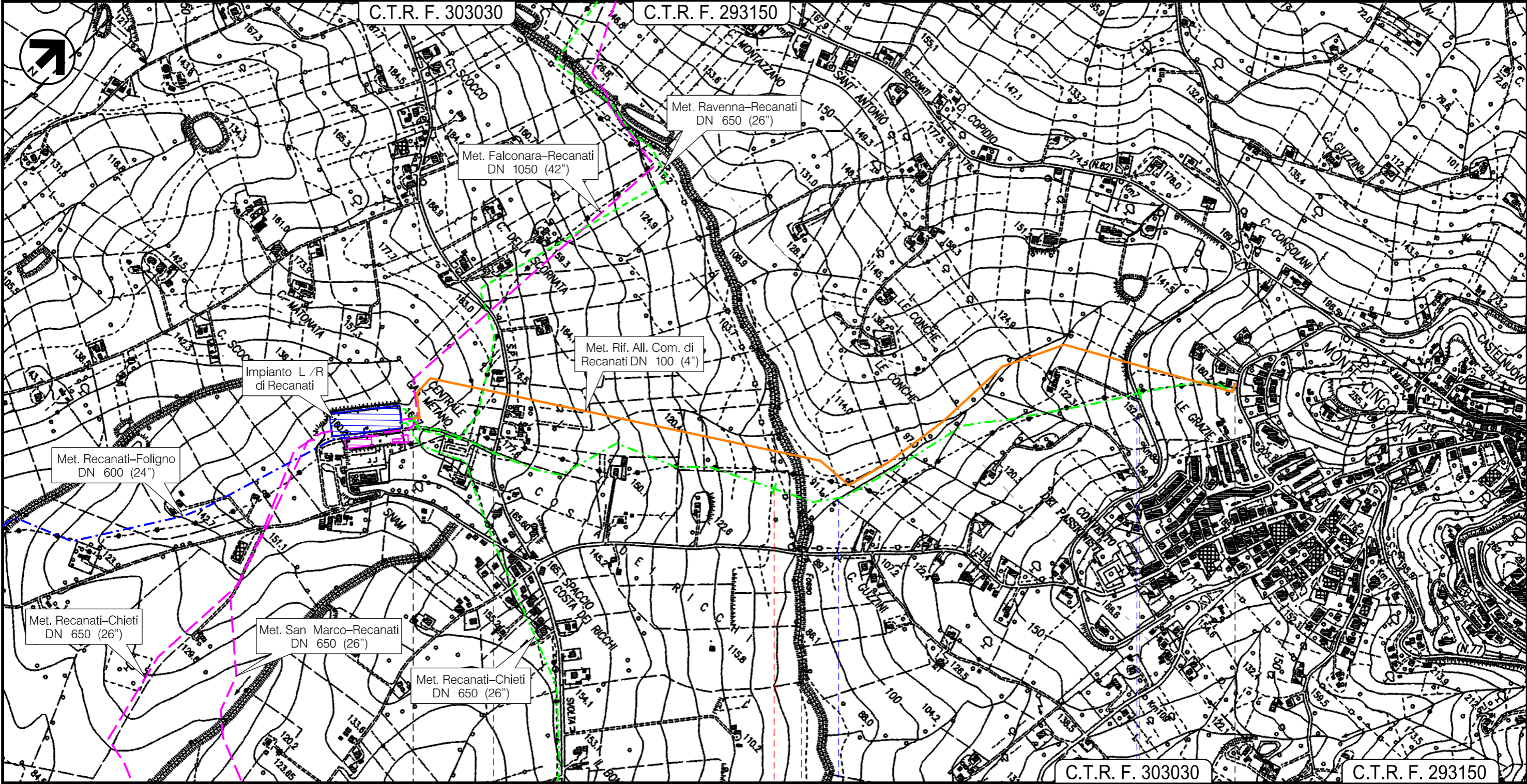

Il presente disegno e' di proprieta' aziendale - La Societa' tutelera' i propri diritti a termine di legge.



P.I.D.A. n.4102390/2 Km 2,260

LEGENDA

SIMBOLOGIA CARTOGRAFICA

- | | | | |
|--|---|--|---|
| | Metanodotto in progetto | | Trenchless |
| | Metanodotto Ravenna - Jesi DN 650 (26") | | Impianti di linea in progetto |
| | Altre condotte derivate in progetto | | Impianti di linea in dismissione |
| | Metanodotto in dismissione | | Impianti di linea in esercizio |
| | Altri metanodotti in dismissione | | Impianti di linea in progetto su altri metanodotti |
| | Metanodotto Recanati - Chieti DN 650 (26") in dismissione | | Aree impianti stacco-terminale in progetto |
| | Metanodotti in esercizio | | Aree impianti stacco-terminale in dismissione |
| | Altri metanodotti in progetto | | Aree impianti stacco-terminale in esercizio |
| | | | Aree impianti stacco-terminale in progetto su altri metanodotti |
| | | | Limite sovrapposizione fogli |

SIMBOLOGIA MECCANICA

- | | | | |
|--|--|--|--|
| | Punto di intercettazione di linea (P.I.L.) | | Punto predisposto per il discaggio di allacciamento (P.P.D.A.) |
| | Punto di intercettazione di derivazione importante (P.I.D.I.) | | Punto di sezionamento elettrico terminale (P.S.E.T.) |
| | Punto di intercettazione di derivazione semplice con stacco da P.I.L. (P.I.D.S.) | | Stazione predisposta per lancio e ricevimento PIG |
| | Punto di intercettazione e derivazione semplice con stacco da Linea (P.I.D.S.) | | Impianto di riduzione /regolazione della pressione |
| | Punto di intercettazione con discaggio di allacciamento (P.I.D.A.) | | |

Il presente disegno e' di proprieta' aziendale - La Societa' tutelera' i propri diritti a termine di legge.

Progressiva chilometrica	N.	
Comuni		
Province		
Impianti		TIPO - N. - PROGR, km
Attraversamenti		TIPO - N. - ESISTENTE
Suolo e sottosuolo	TIPOLOGIA ATTRAVERSATA (SS n. **, corso d'acqua, ferrovia, ecc.)	
Ambiente idrico	Livello di impatto	
Vegetazione ed uso del suolo	Alto	Medio Basso Trascurabile Nullo
Paesaggio		
Fauna ed Ecosistemi		