



COROGRAFIA Scala 1:200.000

2	30/04/2019	AGGIORNAMENTO - EMISSIONE PER PERMESSI	L.FALCETELLI	F.VITALI	M.BEGINI								
1	29/03/2019	AGGIORNAMENTO - EMISSIONE PER PERMESSI	L.FALCETELLI	F.VITALI	M.BEGINI								
0	01/03/2019	EMISSIONE PER PERMESSI	G.GALLIZIOLI	F.VITALI	M.BEGINI								
INDICE	DATA	R E V I S I O N I			ELABORATO VERIFICATO APPROVATO								
		PROGETTISTA  Rif.TFM: 011-PJM4-003-00-DT-D-5270			Dis. MI-001 Fg. 1 di 2								
Met. "All. BIO ECOAGRIM S.r.l. di Lucera" DN 100 (4") - DP 75 bar					Comm. NR/16378/R-L01 INDICE <table border="1" style="display: inline-table; vertical-align: middle;"> <tr> <td style="width: 20px; height: 20px; text-align: center;">1</td> <td style="width: 20px; height: 20px; text-align: center;">2</td> <td style="width: 20px; height: 20px;"></td> <td style="width: 20px; height: 20px;"></td> <td style="width: 20px; height: 20px;"></td> <td style="width: 20px; height: 20px;"></td> <td style="width: 20px; height: 20px;"></td> <td style="width: 20px; height: 20px;"></td> </tr> </table>	1	2						
1	2												
PROGETTO MASCHERAMENTO IMPIANTI					Scala 1:10000 Sostituisce il Sostituito dal								

2	30/04/19	AGGIORNAMENTO – EMISSIONE PER PERMESSI	L.FALCETELLI	F.VITALI	M.BEGINI
1	29/03/19	AGGIORNAMENTO – EMISSIONE PER PERMESSI	L.FALCETELLI	F.VITALI	M.BEGINI
INDICE	DATA	R E V I S I O N I			ELABORATO
		PROGETTISTA			Dis. MI-001
		  RIF.TFM: 011-PJM4-003-00-DT-D-5270			Comm. NR/16378/R-L01

SIMULAZIONE FOTOGRAFICA INSERIMENTO PAESAGGISTICO
PUNTO DI INTERCETTAZIONE DI DERIVAZIONE SEMPLICE (P.I.D.S.)



VISTA 1: STATO DI FATTO



VISTA 2: STATO DI PROGETTO



VISTA 3: STATO DI PROGETTO CON MASCHERAMENTO

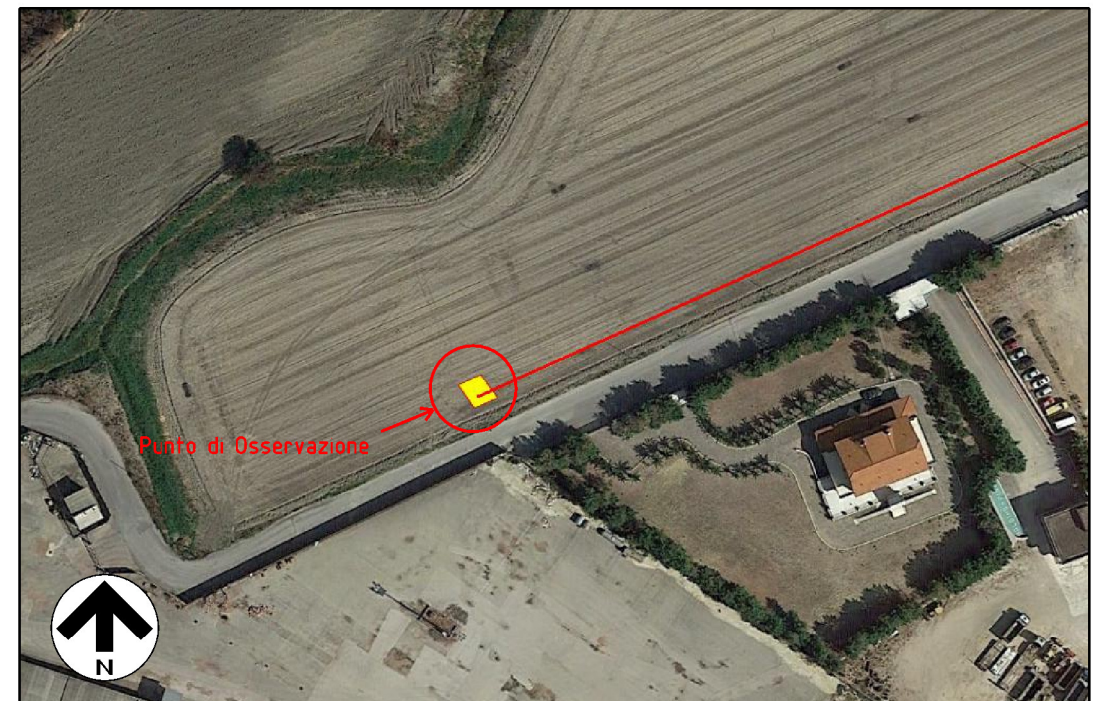

VISTA 4: FOTO AEREA CON EVIDENZIATA L'AREA DI INTERVENTO