REGIONE del VENETO
giunta regionale

veneto acque

ATO Bacchiglione
Consorzio di bacino Brenta di Padova

MODELLO STRUTTURALE DEGLI ACQUEDOTTI DEL VENETO (MO.S.A.V.)

INTERVENTI FINALIZZATI ALLA SOSTITUZIONE DELLE FONTI IDROPOTABILI CONTAMINATE DA SOSTANZE PERFLUORO-ALCHILICHE (PFAS)

CONDOTTA DI ADDUZIONE PRIMARIA DN1000 PIAZZOLA SUL BRENTA (PD) - BRENDOLA (VI)

PROGETTO DI FATTIBILITÀ TECNICA ED ECONOMICA

ALLEGATO		SCALA
C.2	**RELAZIONE** VERIFICA PREVENTIVA DELL'INTERESSE ARCHEOLOGICO RINVENIMENTI EDITI E INEDITI E ANOMALIE INDIVIDUATE DA FOTO AEREE E SATELLITARI	**1:5.000**

COMMITTENTE
VENETO ACQUE S.p.A.
Via Torino, 180
30172 Venezia - Mestre
tel. 041-5322060 - fax 041-5329162
e-mail info@venetoacque.it

RESPONSABILE DEL PROCEDIMENTO
VENETO ACQUE S.p.A.
Ing. Francesco TREVISAN

PROGETTAZIONE
VENETO ACQUE S.p.A.
UFFICIO TECNICO
Ing. Marco ONOFRIO

ATTIVITA' SPECIALISTICA
P.ET.R.A.
Dott. Paolo MICHELINI

Codice elaborato	Revisione	Motivo	Redazione	Data
VA21B0CFNT0200	00	PRIMA EMISSIONE	M.O.	Ottobre 2017

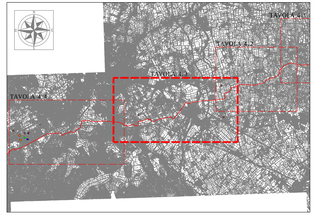

LEGENDA

- RINVENIMENTI EDITI
- RINVENIMENTI INEDITI
- RINVENIMENTI DA SURVEY
- ETA' IMPRECISATA
- ETA' DEL BRONZO
- ETA' ROMANA
- ETA' DEL FERRO
- NEOLITICO
- ETA' MEDIOEVO-RINASCIMENTALE

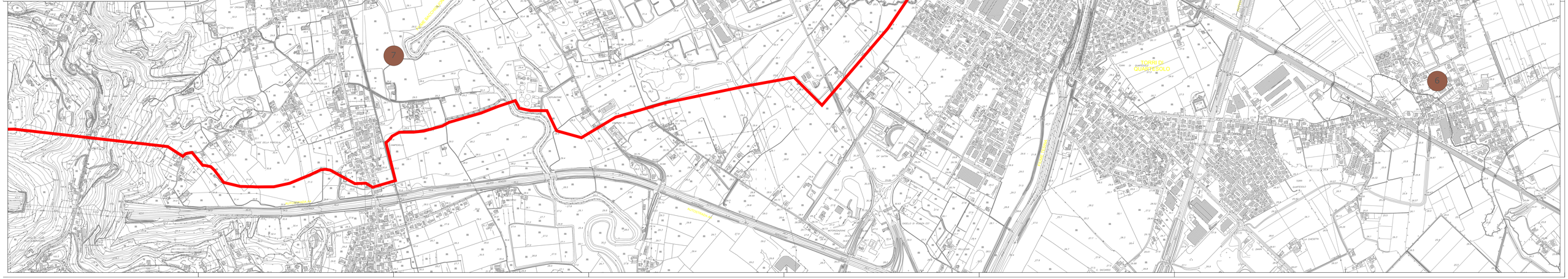
7
6
TORRI DI QUARTESOLO
AUTOSTRADA A4
FERROVIA VENEZIA-MILANO
FERROVIA VICENZA-PADOVA
FERROVIA VICENZA-MONTEBELLUNA
FERROVIA VICENZA-CODIGORO
CAVALCAVIA DI MONTEGRANDE
CAVALCAVIA DI CAMPOSANTO
CAVALCAVIA DI MONTEGRANDE
CAVALCAVIA DI QUARTESOLO