

MODELLO STRUTTURALE DEGLI ACQUEDOTTI DEL VENETO (MO.S.A.V.)

INTERVENTI FINALIZZATI ALLA SOSTITUZIONE  
DELLE FONTI IDROPOTABILI CONTAMINATE DA  
SOSTANZE PERFLUORO-ALCHILICHE (PFAS)

CONDOTTA DI ADDUZIONE PRIMARIA DN1000  
PIAZZOLA SUL BRENTA (PD) - BRENDOLA (VI)

PROGETTO DI FATTIBILITÀ TECNICA ED ECONOMICA

|   |   |                         |
|---|---|-------------------------|
| ALLEGATO<br><b>4.3</b>                      | <b>PLANIMETRIA DI PROGETTO</b><br>VERIFICA PREVENTIVA DELL'INTERESSE ARCHEOLOGICO | SCALA<br><b>1:5.000</b> |
| VISIBILITÀ DEI TERRENI E DELLE FOTOGRAFICHE |   |                         |

|  |  |
|--|--|
| <b>COMMITTENTE</b><br>VENETO ACQUE S.p.A.<br>Via Torino, 180<br>30172 Venezia - Mestre<br>tel. 041-5322960 - fax 041-5329162<br>e-mail info@venetoacque.it | <b>PROGETTAZIONE</b><br>VENETO ACQUE S.p.A.<br>UFFICIO TECNICO<br>Ing. Marco ONOFRIO |
| <b>RESPONSABILE DEL PROCEDIMENTO</b><br>VENETO ACQUE S.p.A.<br>Ing. Francesco TREVISAN   | <b>ATTIVITÀ SPECIALISTICA</b><br>P.ET.R.A.<br>Dott. Paolo MICHELINI                  |

| Codice elaborato | Revisione | Motivo          | Redazione | Data         |
|------------------|-----------|-----------------|-----------|--------------|
| VA01906FAT03R0   | 00        | PRIMA EMISSIONE | M.O.      | Ottobre 2017 |

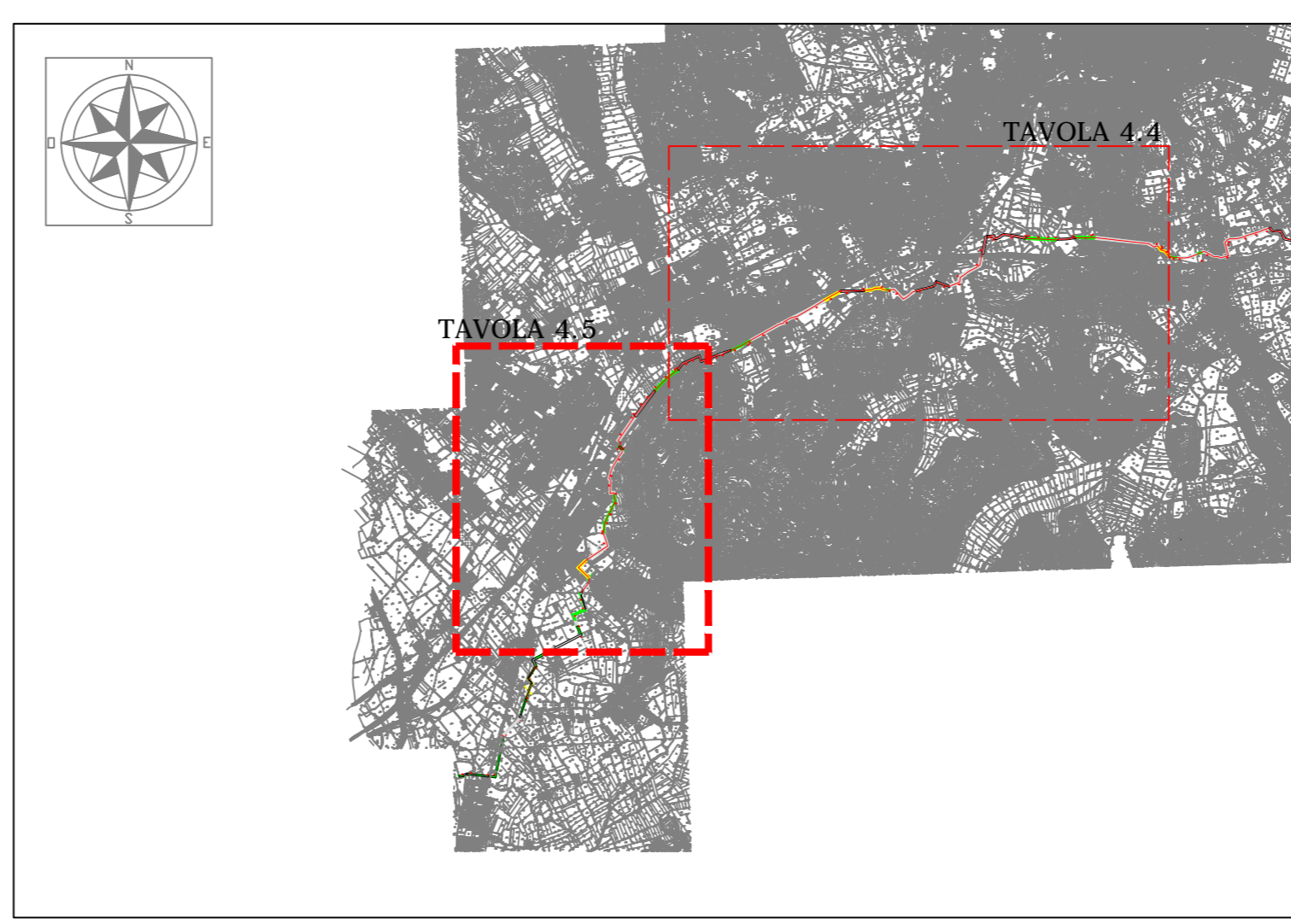

LEGENDA

VISIBILITÀ DEI SUOLI

- VISIBILITÀ SCARSA
- VISIBILITÀ DISCRETA
- VISIBILITÀ BUONA
- SCATTO FOTOGRAFICO

