REGIONE DEL VENETO
giunta regionale

veneto acque

ATO Bacchiglione
Consiglio di Bacino
Valle del Chiampo

MODELLO STRUTTURALE DEGLI ACQUEDOTTI DEL VENETO (MO.S.A.V.)

INTERVENTI FINALIZZATI ALLA SOSTITUZIONE DELLE FONTI IDROPOTABILI CONTAMINATE DA SOSTANZE PERFLUORO-ALCHILICHE (PFAS)

CONDOTTA DI ADDUZIONE PRIMARIA DN1000 PIAZZOLA SUL BRENTA (PD) - BRENDOLA (VI)

PROGETTO DI FATTIBILITÀ TECNICA ED ECONOMICA

ALLEGATO		SCALA
C.4	**RELAZIONE** VERIFICA PREVENTIVA DELL'INTERESSE ARCHEOLOGICO RISCHIO ARCHEOLOGICO	**1:5.000**

COMMITTENTE
VENETO ACQUE S.p.A.
Via Torino, 180
30172 Venezia - Mestre
tel. 041-5329060 - fax 041-5329162
e-mail info@venetoacque.it

RESPONSABILE DEL PROCEDIMENTO
VENETO ACQUE S.p.A.
Ing. Francesco TREVISAN

PROGETTAZIONE
VENETO ACQUE S.p.A.
UFFICIO TECNICO
Ing. Mirco ONOFRIO

ATTIVITA' SPECIALISTICA
P.ET.R.A.
Dott. Paolo MICHELINI

Codice elaborato	Revisione	Motivo	Redazione	Data
VA01B0CFXT04R0	00	PRIMA EMISSIONE	M.O.	Ottobre 2017

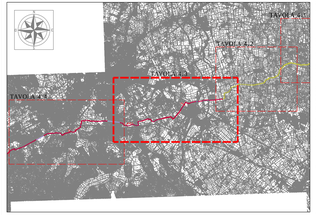

LEGENDA

RISCHIO ARCHEOLOGICO

- RISCHIO BASSO
- RISCHIO MEDIO
- RISCHIO ALTO

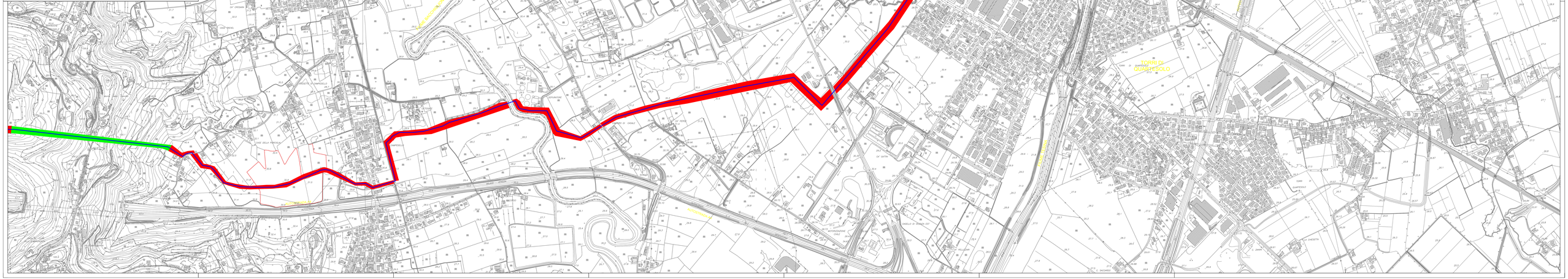
TORRI DI QUARTESOLO
AUTOSTRADA A4
FERROVIA VENEZIA-MILANO
VIA CAMPO SANTO
VIA CAMPO SANTO
VIA CAMPO SANT