

LEGENDA

VINCOLI

- Confine Comunale
- Vincolo sismico O.P.C.M. 3274/2003 - Art. 6
- Vincolo monumentale D.Lgs. 42/2004 - Art. 6
- Vincolo idrogeologico-forestale R.D.L. 30.12.1923 n. 3267 - Art. 7
- Vincolo paesaggistico D.Lgs. 42/2004 - Art. 7
- Vincolo a tutela del paesaggio - Corsi d'acqua - Art. 6
- Vincolo paesaggistico D.Lgs. 42/2004 - Zone boscate - Art. 7
- Vincolo destinazione forestale L.R. 52/78 Art. 15 - Art. 7
- Vincolo ad alto rischio archeologico D.Lgs. 42/2004 - Art. 6
- Vincolo a rischio archeologico D.Lgs. 42/2004 - Art. 6

RETE NATURA 2000

- Siti di importanza comunitaria - Art. 6
- Zone di protezione speciale - Art. 6

PIANIFICAZIONE DI LIVELLO REGIONALE

- Ampli dei Parchi o per l'istituzione dei Parchi e riserve naturali ed archeologiche e di tutela paesaggistica - Art. 7
- Piano d'Area dei Monti Berici - Art. 7

AREE A PERICOLOSITÀ IDRAULICA IN RIFERIMENTO AL PAI - Art. 7

- P1
- P2
- P3
- P4
- Centro Storico - Art. 6
- Strade romane - Art. 6

ALTRI ELEMENTI

- Fasce di rispetto - Art. 8
- Depuratori - Art. 8
- Pozzi di prelievo per uso idropotabile - Art. 8
- Pozzo comunale geotermico - Art. 8
- Aeroporto - Art. 8
- Elettosuperficie - Art. 7
- Zona militare - Art. 8
- Cimitero - Art. 8
- Attività a rischio di incidente rilevante - Art. 8
- Impianti di comunicazione elettronica ad uso pubblico - Art. 8
- Allevamento zootecnico intensivo - Art. 32.59

LEGENDA CONDOTTE

- Condotta tratta Mo.S.A.V. esistente
- Condotta tratta Mo.S.A.V. di progetto

ALTRI ELEMENTI (CONTINUAZIONE)

- Elettrodotti - Art. 8
- Metanodotti - Art. 8
- Acquedotti non comunali - Art. 7
- Fasce di rispetto stradali - Art. 8
- Ferrovia - Art. 8
- Idrografia - corsi d'acqua e specchi lacustri - Art. 8 (fasce di rispetto idraulico di 10 mt)

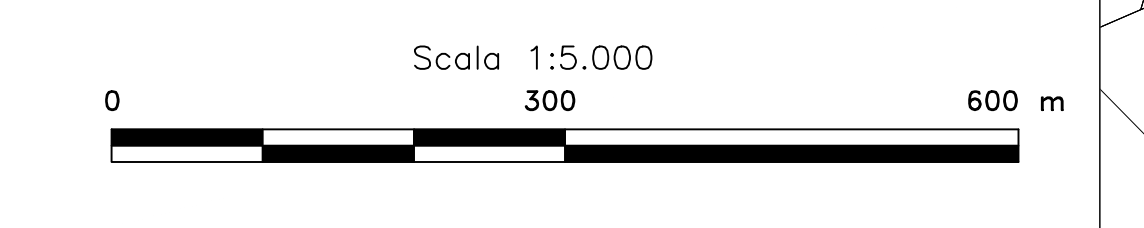
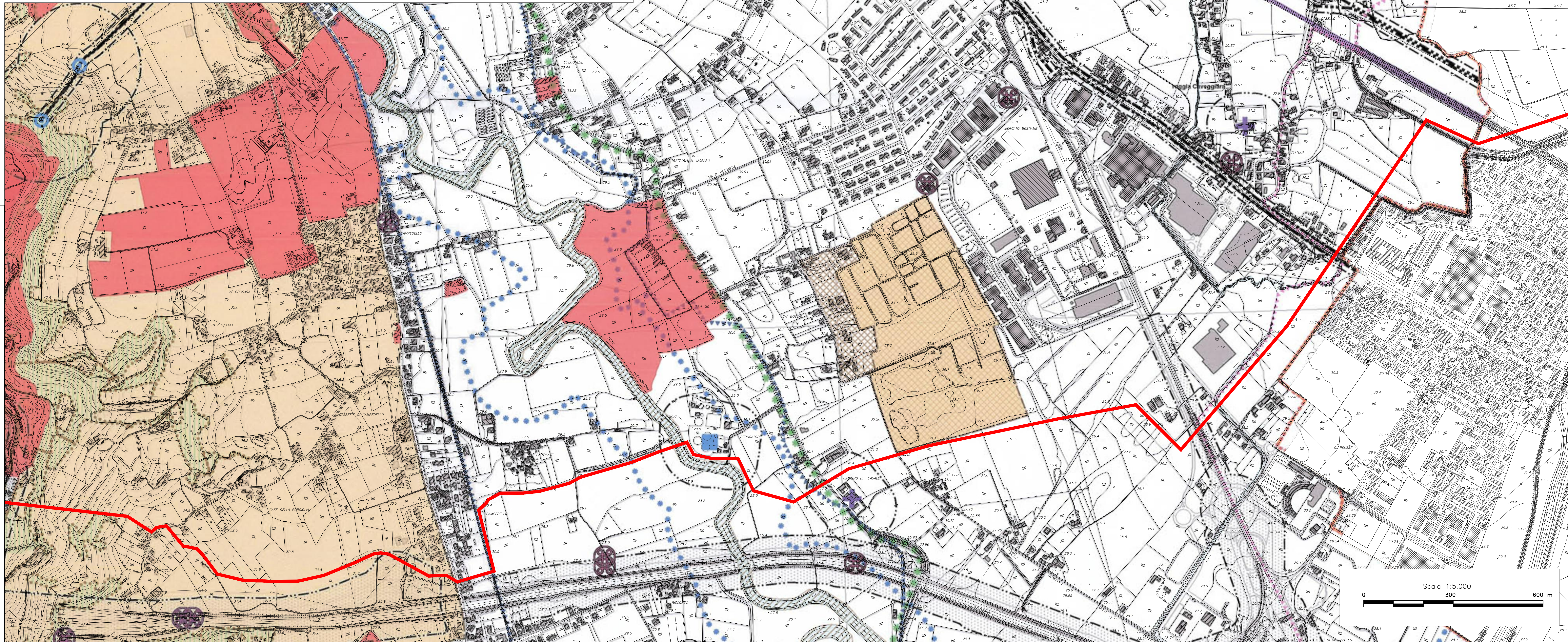

MODELLO STRUTTURALE DEGLI ACQUEDOTTI DEL VENETO (MO.S.A.V.)

INTERVENTI FINALIZZATI ALLA SOSTITUZIONE DELLE FONTI IDROPOTABILI CONTAMINATE DA SOSTANZE PERFLUORO-ALCHILICHE (PFAS)

CONDOTTA DI ADDUZIONE PRIMARIA DN1000 PIAZZOLA SUL BRENTA (PD) - BRENDOLA (VI)

PROGETTO DI FATTIBILITÀ TECNICA ED ECONOMICA

ALLEGATO	3.9	SCALA	1:5.000
Estratto strumento urbanistico			
Comune di Vicenza P.A.T. - Carta dei Vincoli e della Pianificazione Territoriale 1/2			
COMMITTENTE VENETO ACQUE S.p.A. Via Torino, 180 30172 Venezia - Mestre tel. 041-5322960 - fax 041-5329162 e-mail info@venetoacque.it	PROGETTAZIONE VENETO ACQUE S.p.A. UFFICIO TECNICO Ing. Marco GNOFRIO		
RESPONSABILE DEL PROCEDIMENTO VENETO ACQUE S.p.A. Ing. Francesco TREVISAN			
Codice elaborato	Revisione	Motivo	Redazione
VA01803FAT09R0	00	PRIMA EMISSIONE	M.O.
Data		Ottobre 2017	