A.4.2 C: POTENZIALE ARCHEOLOGICO

- Rischio Alto
- Rischio Medio
- Rischio Basso
- Vincoli Archeologici
- Siti noti da bibliografia
- Tratturi Venosa (D.M. 22/12/1983)
- Tratturi Lavello (D.M. 22/12/1983)
- Tratturi Melfi (D.M. 22/12/1983)
- Piazzole
- Cavidotto
- Viabilità accesso
- Viabilità del parco
- SET
- Aree deposito/stoccaggio
- Area trasbordo senza opere

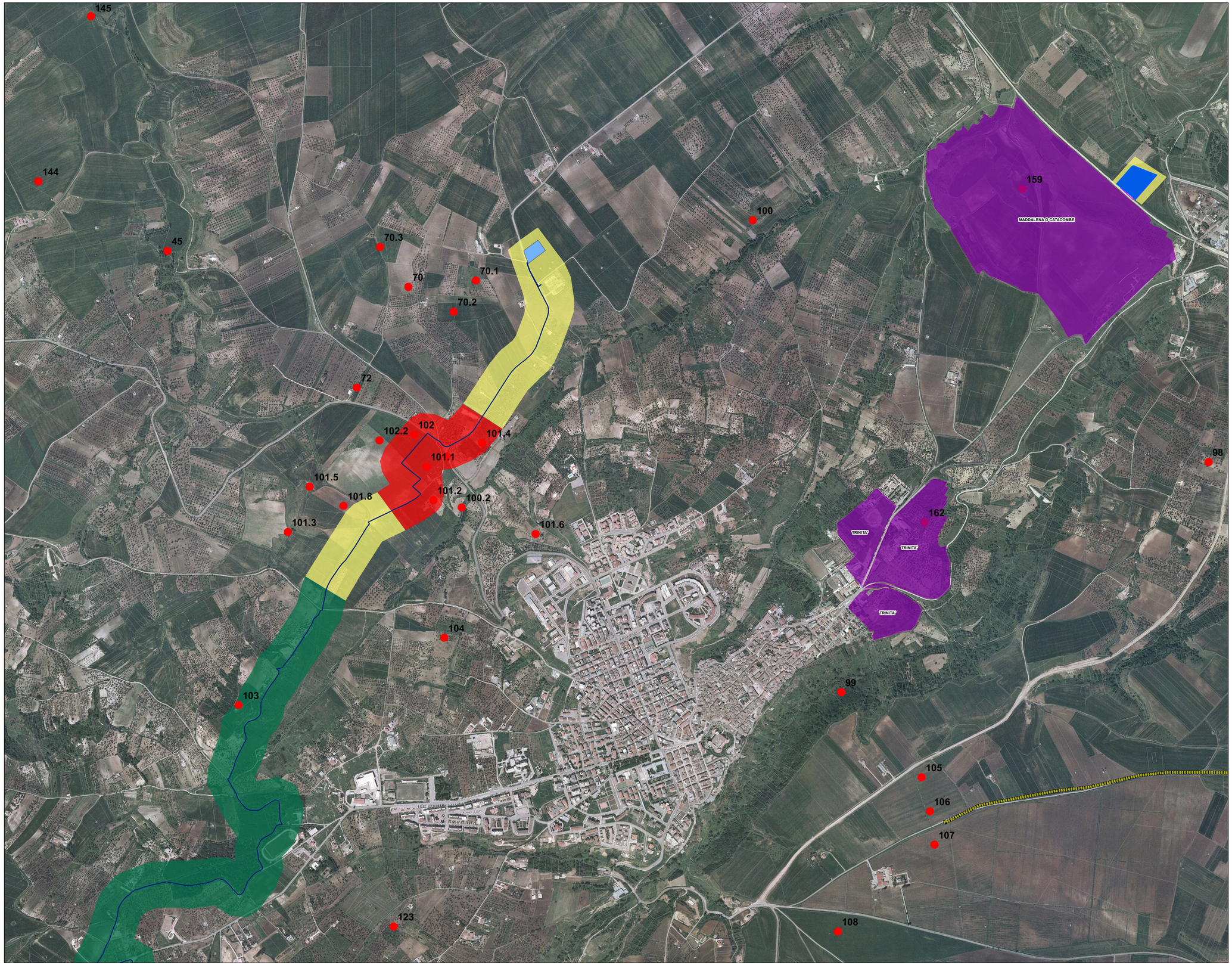

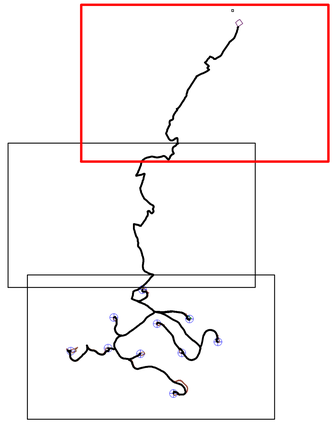

Comune di Venosa | Regione Basilicata | Comune di Maschito

Committente:

E.ON CLIMATE & RENEWABLES ITALIA S.R.L.
via A. Vespucci, 2 - 20124 Milano
P.IVA/C.F. 06403370968
pec: e.oncli mateserenewes ealitaliasrl@legalmail.it

Titolo del Progetto:

PARCO EOLICO "VENUSIA"

Documento:

PROGETTO DEFINITIVO

Richiesta Autorizzazione Unica ai sensi del D. Lgs. 387 del 29/09/2003

N° Documento: **PEVE-A.4.2C**

ID PROGETTO:	PEVE	DISCIPLINA:	P	TIPOLOGIA:	R	FORMATO:	A0

Elaborato:

Relazione Archeologica - CARTA DEL POTENZIALE ARCHEOLOGICO

FOGLIO:		SCALA:	16000	Nome file:	PEVE_A.4.2C - Carta potenziale archeologico.pdf

Progettazione:

NEW DEVELOPMENTS S.r.l.s.
piazza Europa, 14
87100 Cosenza (CS)

L'archeologo: Lucia Colangelo
Via Marsilea, 1
85100 Potenza (PZ)

Dott.ssa Archeologo Lucia Colangelo
Via Marsilea, 1
85100 - P O T E N Z A
Cell./Fax: 0976/21.35.03 (Uffici)
Partita IVA 01 6 8 8 3 1 0 7 6 5

Rev:	Data Revisione	Descrizione Revisione	Redatto	Controllato	Approvato
00	12/02/2019	PRIMA EMISSIONE	L.C.	New Dev.	ECRI