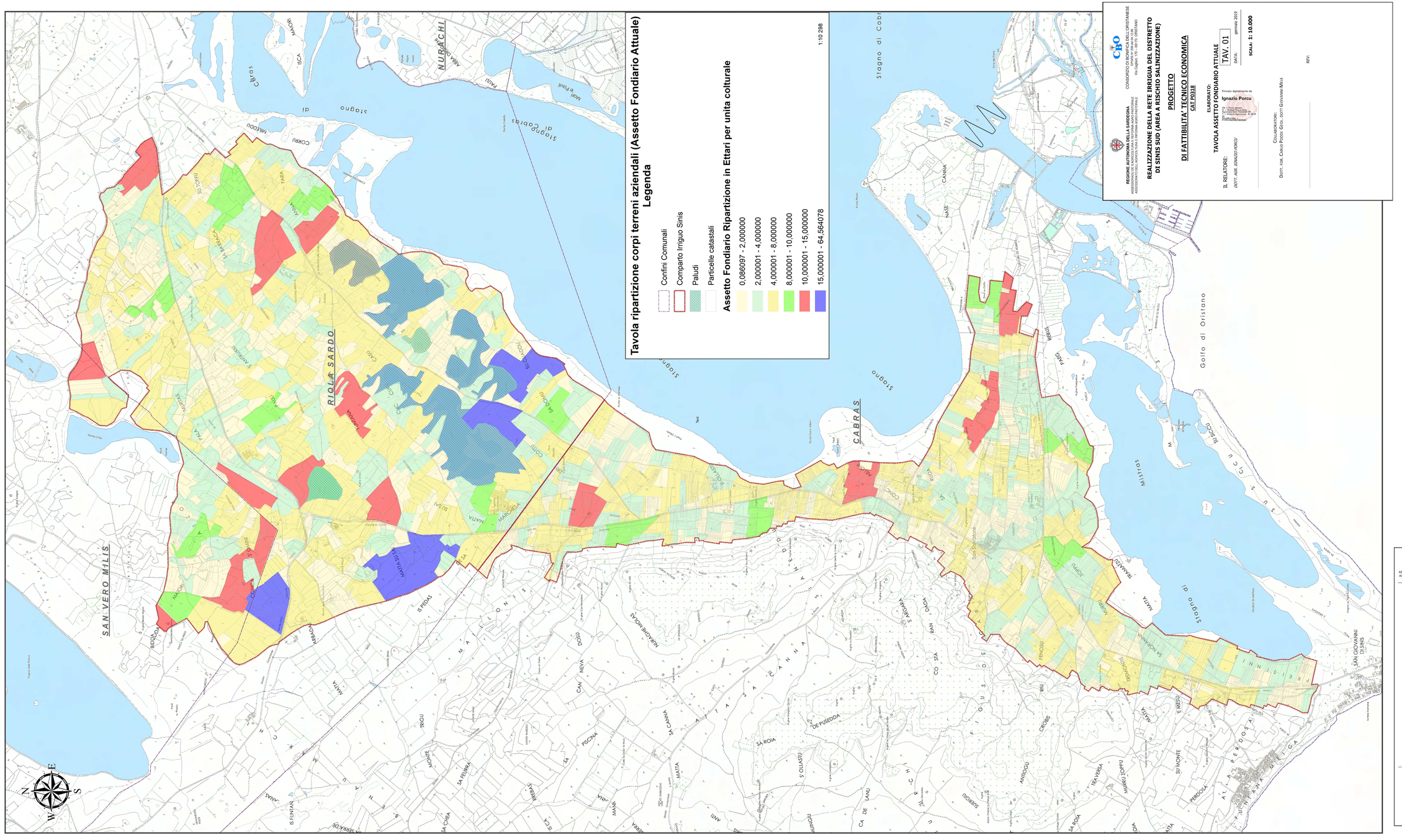

REGIONE AUTONOMA DELLA SARDEGNA
ASSESSORATO DELL'AGRICOLTURA E RIFORMA AGRO-PASTORALE
ASSESSORATO DELL'AGRICOLTURA E RIFORMA AGRO-PASTORALE

CBO
CONSORZIO DI BONIFICA DELL'ORISTANESE
DPGRS N° 239 del 04.12.96
Via Cagliari, 170 – 09170 ORISTANO

REALIZZAZIONE DELLA RETE IRRIGUA DEL DISTRETTO DI SINIS SUD (AREA A RISCHIO SALINIZZAZIONE)

PROGETTO
DI
FATTIBILITA' TECNICO ECONOMICA
CAT P0318

ELABORATO:
TAVOLA ASSETTO FONDIARIO ATTUALE

TAV. 01

DATA: gennaio 2019

SCALA: 1:10.000

IL RELATORE:
DOTT. AGR. IGNAZIO PORCU

Firmato digitalmente da
Ignazio Porcu
CN = Porcu Ignazio
O = Ordine dei Dottori Agronomi e dei Dottori Forestali di Oristano
OU = Dottore Agronomo N. 96 OR
C = IT
Data: 2019.01.29 12:24:00 +01'00'

COLLABORATORI:
DOTT. FOR. CARLO PODDI GIOL, DOTT GIOVANNI MILIA

REV:

REGIONE AUTONOMA DELLA SARDEGNA
ASSESSORATO DELL'AGRICOLTURA E RIFORMA AGRO-PASTORALE
ASSESSORATO DELL'AGRICOLTURA E RIFORMA AGRO-PASTORALE

CBO
CONSORZIO DI BONIFICA DELL'ORISTANESE
DPGRS N° 239 del 04.12.96
Via Cagliari, 170 – 09170 ORISTANO

REALIZZAZIONE DELLA RETE IRRIGUA DEL DISTRETTO DI SINIS SUD (AREA A RISCHIO SALINIZZAZIONE)

PROGETTO
DI
FATTIBILITA' TECNICO ECONOMICA
CAT P0318

ASSETTO FONDIARIO E RIPARTIZIONE IN ETTARI E UNITA' COLTURALE

IL PROGETTISTA:
Dott. Ing. Roberto Sanna

IL RESPONSABILE DEL PROCEDIMENTO
Dott. Ing. Giorgio Bravin

1 MAR. 2019

ALL. 4.3

DATA: gennaio 2019

REV:
REV:
REV:
REV:

Sede Legale: Via Cagliari, 170 – 09170 Oristano – 0783/315150-FAX 0783/211286 – **Codice Fiscale** N° 90022600952
Ufficio Staccato: SS 126 Km 114 – 09094 Marrubiu – 0783/850035- Fax 0783/859192