



BULFARO



OGGETTO E UBICAZIONE

Valutazione Impatto Archeologico VIARCH

Piazzale di perforazione GG-3 - "Gorgogione 3" - Corleto Perticara (PZ)



COMMITTENTE:

TOTAL E&P ITALIA

IMPRESA APPALTRICE:

BULFARO S.P.A.

IMPRESA SUBAPPALTRICE:

D'ALESSANDRO RESTAURI S.R.L.

DIREZIONE SCIENTIFICA:

DOTT. FRANCESCO TARLANO

ARCHEOLOGI REDATTORI

DOTT.SSA MARIA ROSARIA RINALDI

DOTT. VALENTINO VITALE

ELABORATO	TITOLO	SCALA
Tav. 01	POSIZIONAMENTO AREA SURVEY - IGM	1:25000

24 APRILE 2019

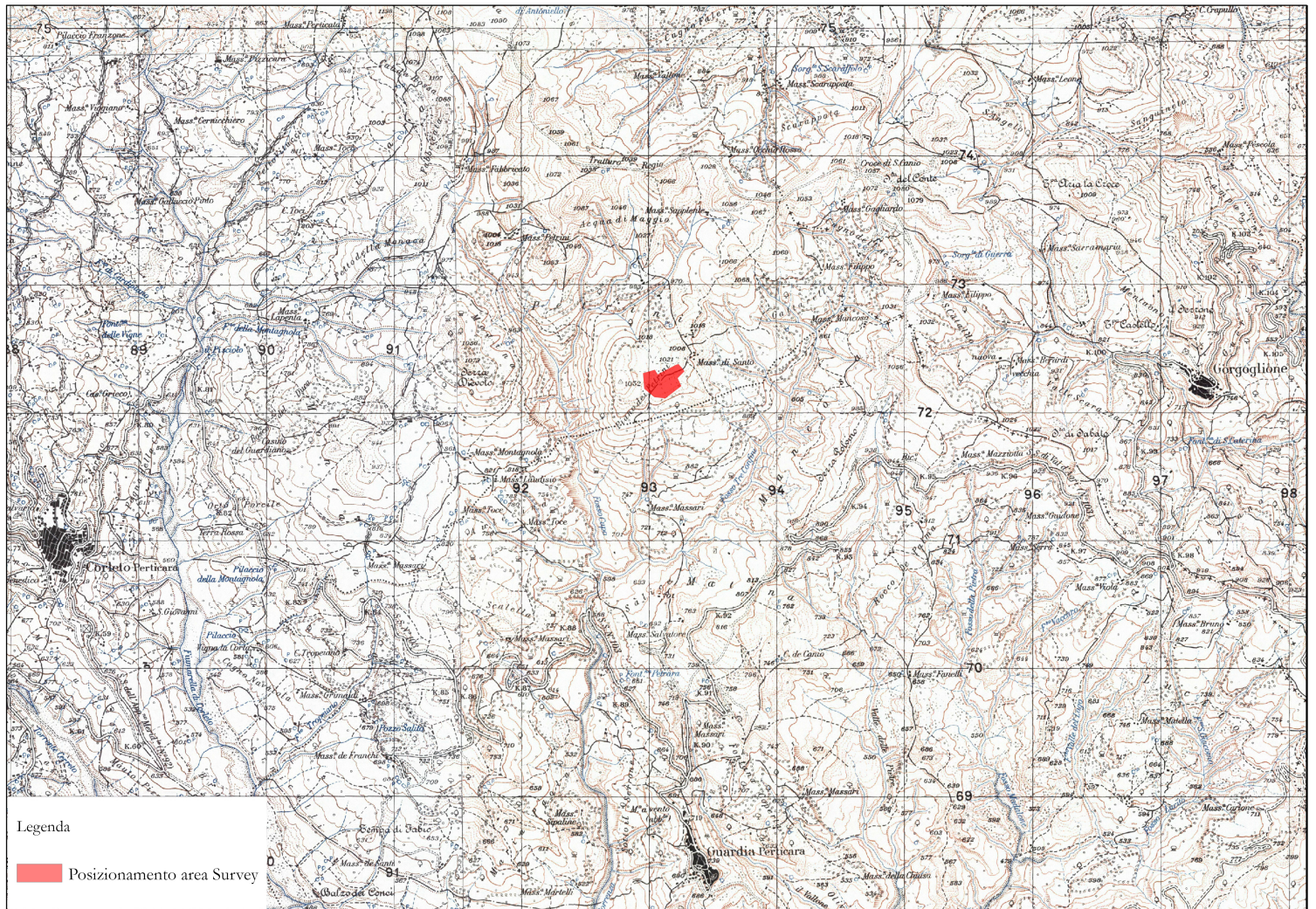

Legenda

Posizionamento area Survey

2 1 0 2 Kilometers

