



**BULFARO**



**OGGETTO E UBICAZIONE**

Valutazione Impatto Archeologico VIARCH

Piazzale di perforazione GG-3 - "Gorgoglione 3" - Corleto Perticara (PZ)



COMMITTENTE:	TOTAL E&P ITALIA
IMPRESA APPALTATRICE:	BULFARO S.P.A.
IMPRESA SUBAPPALTATRICE:	D'ALESSANDRO RESTAURI S.R.L.
DIREZIONE SCIENTIFICA:	DOTT. FRANCESCO TARLANO
ARCHEOLOGI REDATTORI:	DOTT.SSA MARIA ROSARIA RINALDI DOTT. VALENTINO VITALE

ELABORATO	TITOLO	SCALA
TAV. 01	POSIZIONAMENTO AREA SURVEY - IGM	1:25000

24 APRILE 2019

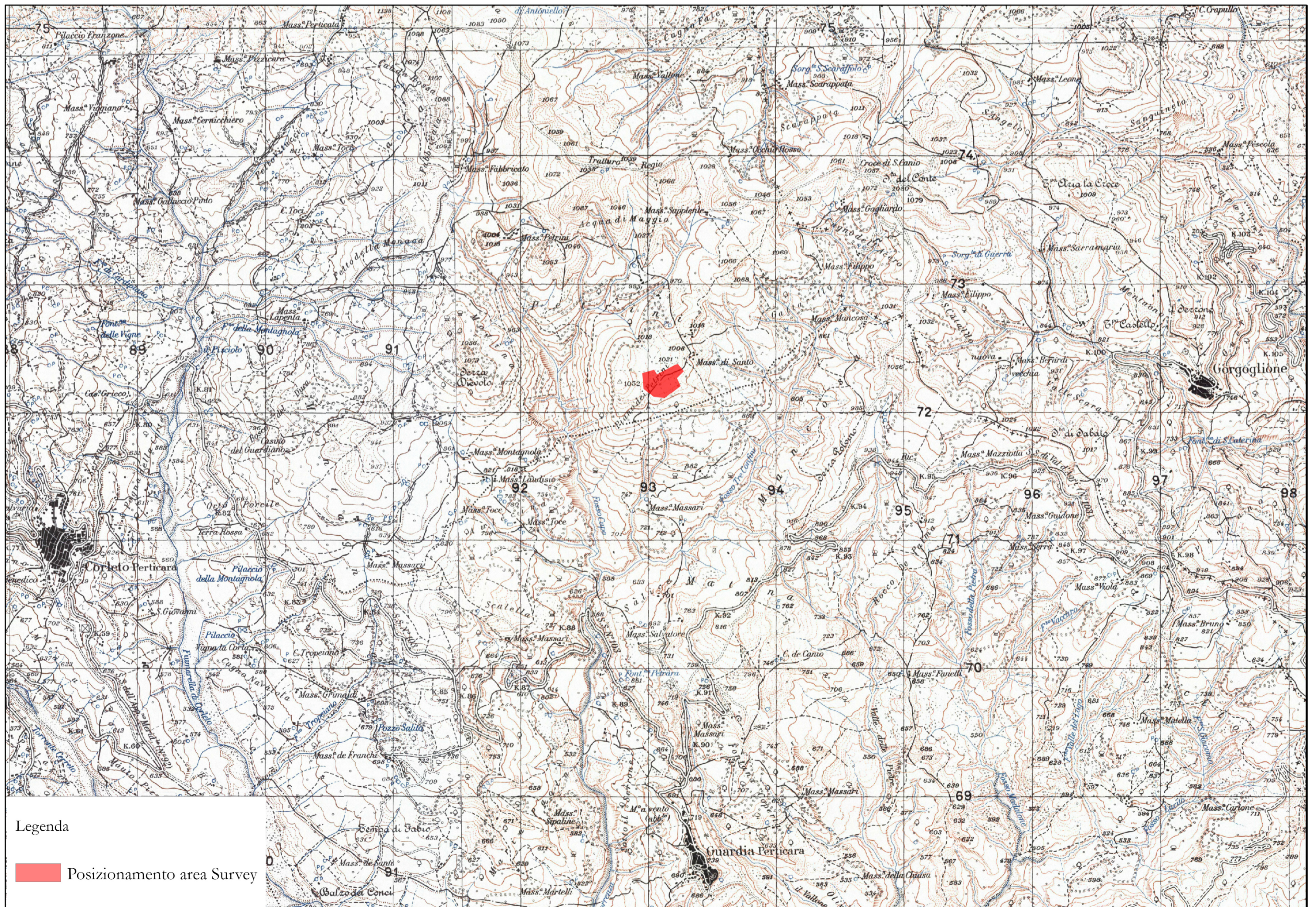

Legenda

Posizionamento area Survey

2 1 0 2 Kilometers

