

SVINCOLO INTERMODALE EST - PLANIMETRIA E PROFILI LONGITUDINALI  
(Scala 1:1000)

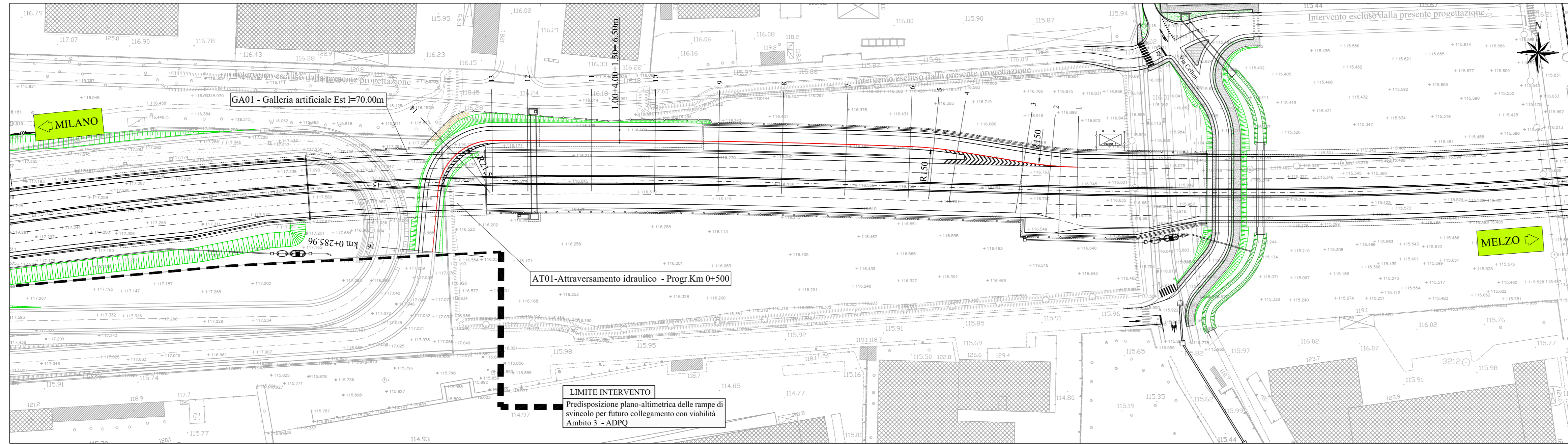

LIVELLETTE	D=0,040 L=14,088 P=-0,284%	D=-0,047 L=42,150 P=-0,111%	D=9,360 L=170,176 P=5,500%	D=0,000 L=59,541 P=0,000%
Prog= 0,00 Quota= 108,83	Prog= 14,09 Quota= 108,87	Prog= 56,24 Quota= 108,82	Prog= 226,41 Quota= 118,18	Prog= 285,96 Quota= 118,18
R= 7127,80 T= 14,09 Sv= 28,18 Dp= -0,3953%	R= 1000,00 T= 28,03 Sv= 56,03 Dp= 5,6110%	R= 500,00 T= 13,74 Sv= 27,46 Dp= -5,5000%		

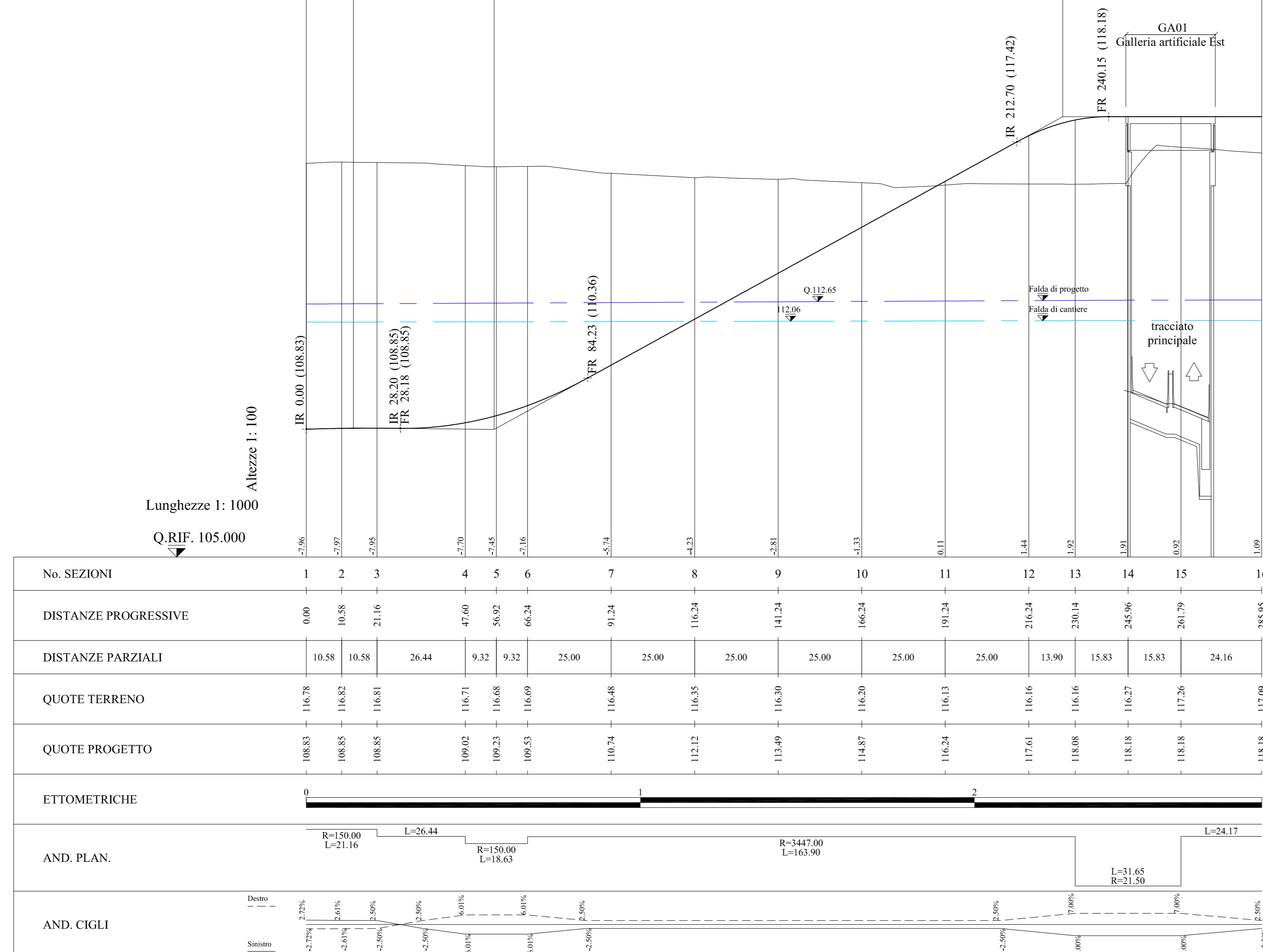

No. SEZIONI	1	2	3	4	5	6	7	8	9	10	11	12	13	14	15	16
DISTANZE PROGRESSIVE	0,00	10,58	21,16	47,60	56,92	66,24	91,24	116,24	141,24	166,24	191,24	216,24	230,14	245,96	261,79	285,96
DISTANZE PARZIALI	10,58	10,58	26,44	9,32	9,32	25,00	25,00	25,00	25,00	25,00	25,00	13,90	15,83	15,83	24,16	
QUOTE TERRENO	116,78	116,82	116,81	116,71	116,68	116,69	116,48	116,35	116,30	116,20	116,13	116,16	116,16	116,27	117,26	117,09
QUOTE PROGETTO	108,83	108,85	108,85	109,02	109,23	109,53	110,74	112,12	113,49	114,87	116,24	117,61	118,08	118,18	118,18	118,18
ETOMETRICHE	0															
AND. PLAN.	R=150,00 L=21,16		R=150,00 L=26,44		R=150,00 L=18,63		R=344,00 L=163,90		R=150,00 L=21,50		L=31,65 R=21,50		L=24,17			
AND. CIGLI	Destro: 2,72%, 2,61%, 2,50%, 2,50%, 4,01%, 4,01%, 2,50%, 2,50%, 2,50%, 2,50%, 2,50%, 2,50%, 2,50%, 2,50%, 2,50%, 2,50% Sinistro: -2,72%, -2,61%, -2,50%, -2,50%, -4,01%, -4,01%, -2,50%, -2,50%, -2,50%, -2,50%, -2,50%, -2,50%, -2,50%, -2,50%, -2,50%, -2,50%															

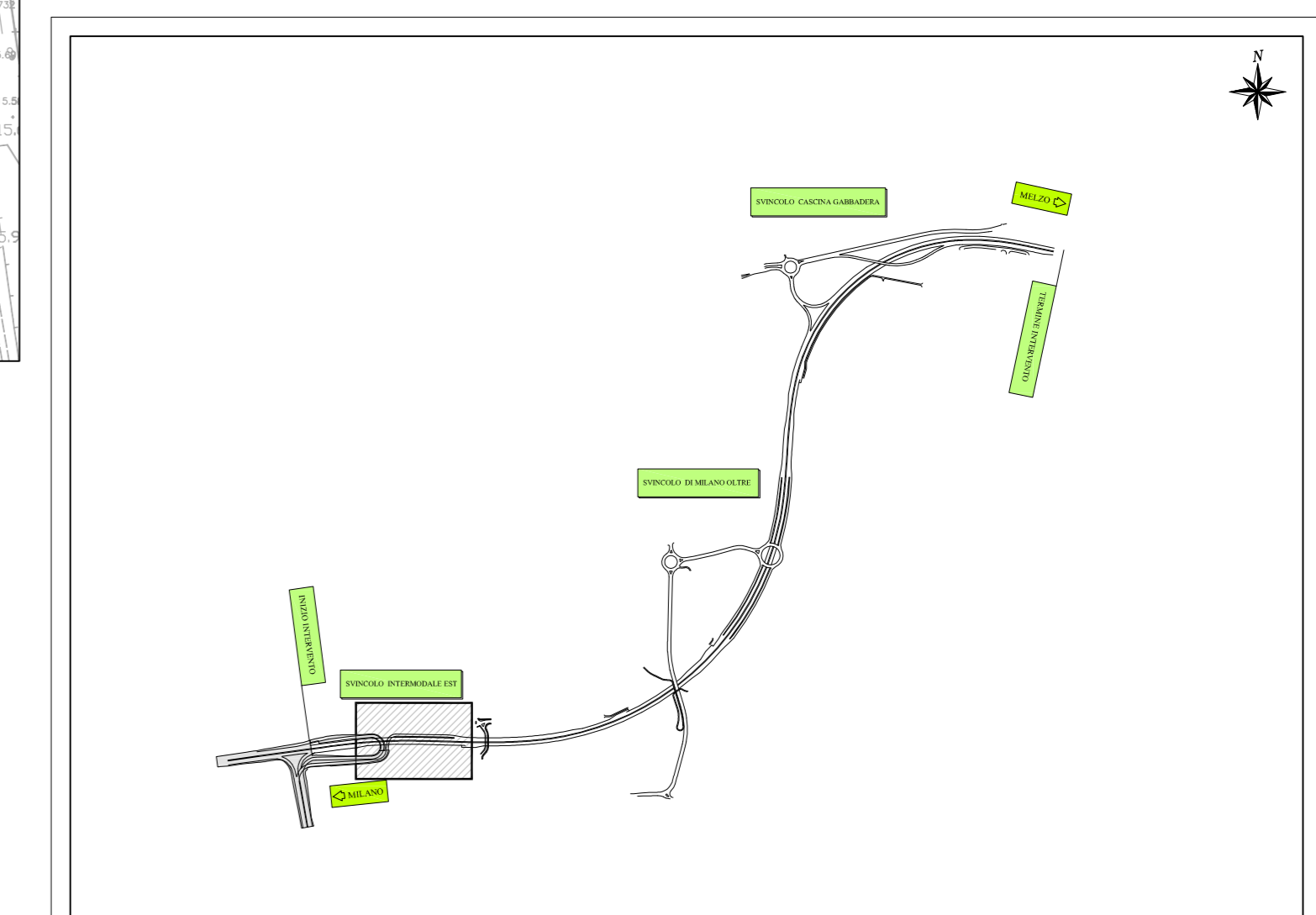

Project Number XXX

**Westfield**  
WESTFIELD MILAN S.p.a.  
C.so Giacomo Matteotti, 10  
20121 Milano

Accordo di Programma  
(Approvato con D.P.G.R. del 22.05.2009 N.5095)  
PRIMO ATTO INTEGRATIVO  
(Approvato con D.P.G.R. del 29.03.2010 N.3148)

POTENZIAMENTO DELLA S.P. N.103  
"ANTICA DI CASSANO"  
1° LOTTO - 2° STRALCIO  
TRATTA B

**PROGETTO ESECUTIVO**

TITOLO elaborato: **PARTE STRADALE SVINCOLI Svincolo Intermodale Est - Planimetria e profili longitudinali** Cod. Elaborato: **C.03.01.02**

CODICE WM: **WM-ERR-TB-00-M2-C-95029** Scala: **1:1000-1000/100**

Redatto	Controllato	Approvato	Data:
SCALABRIN	VISCHIONI	RINALDI	<b>Maggio 2015</b>

Revisioni	Redatto	Controllato	Approvato	DATA:
A	SCALABRIN	VISCHIONI	RINALDI	VERIFICA - SETT. 2015
B				
C				
D				

Progettazione: **ERICVIA**  
Centro Operativo: 20090 Rozzano (MI), via Cristoforo Colombo n. 23  
Tel. 02-4840251 - Fax 02-4840252 - e-mail: info@ericvia.com  
C.F. 01554810154 - P.IVA 1208130154

Il Direttore Tecnico  
Dott. Ing. **Alberto RINALDI**

Visto **WESTFIELD MILAN S.p.a.**  
C.so Giacomo Matteotti, 10  
20121 Milano