SEZIONE TIPO CONCIO 17
(SEZIONE B102) - SCALA 1:100

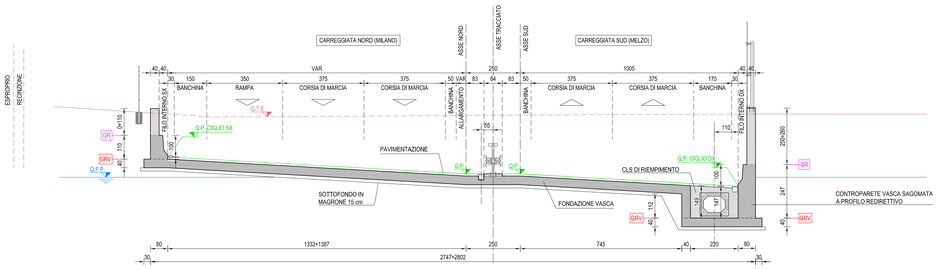

SEZIONE TIPO CONCIO 23
(SEZIONE B109) - SCALA 1:100

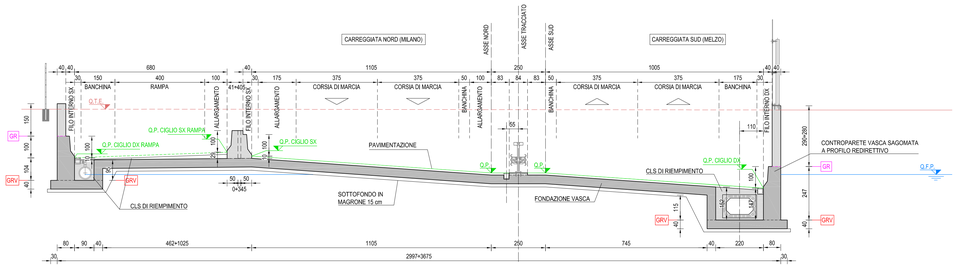

SEZIONE TIPO CONCI 18-19
(SEZIONE B104) - SCALA 1:100

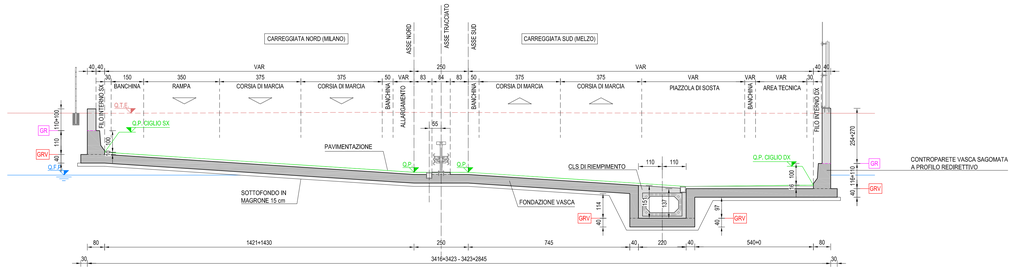

SEZIONE TIPO CONCI 24-25-26
(SEZIONE B110) - SCALA 1:100

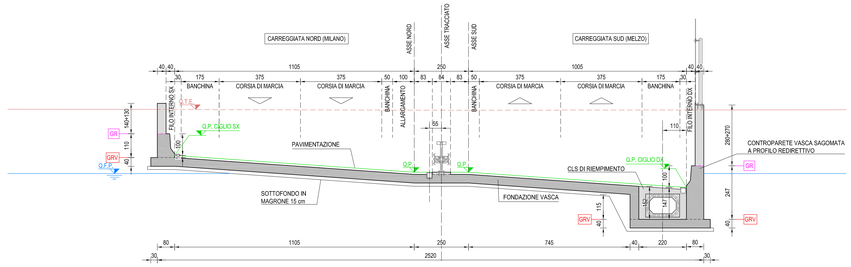

SEZIONE TIPO CONCI 20-21
(SEZIONE B105) - SCALA 1:100

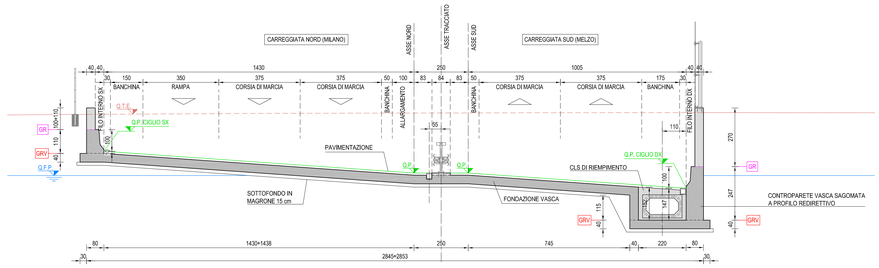

SEZIONE TIPO CONCIO 27
(SEZIONE B113) - SCALA 1:100

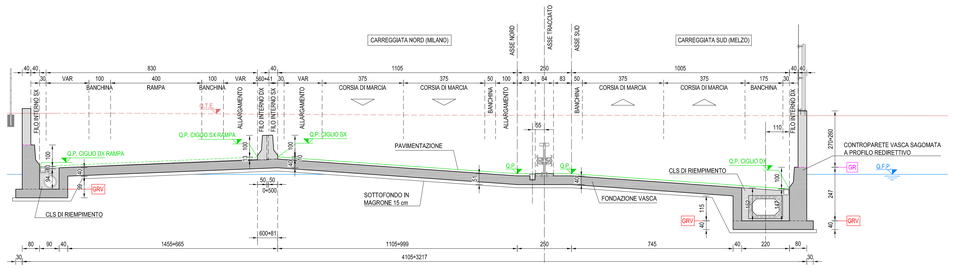

SEZIONE TIPO CONCIO 22
(SEZIONE B108) - SCALA 1:100

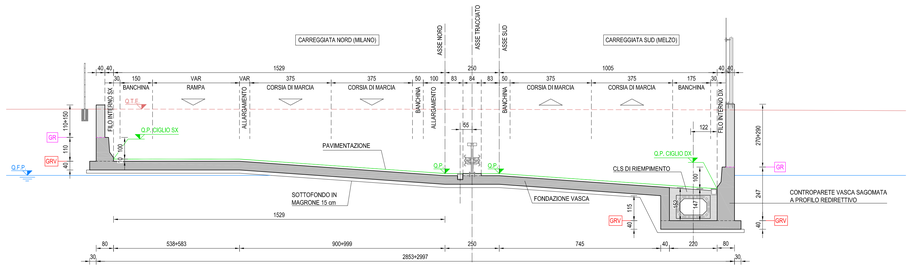

SEZIONE TIPO CONCIO 27a
(SEZIONE 7) - SCALA 1:100

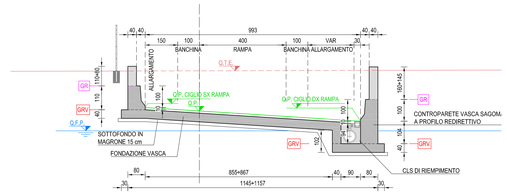

NOTE GENERALI

1) TUTTE LE MISURE SONO IN cm, TUTTE LE QUOTE ALTIMETRICHE SONO s.l.m.
2) PER I DETTAGLI DI CANALETTE, COLLETTORI E VASCHE DI LAMINAZIONE VEDI ELABORATI IDRAULICI
3) PER I DETTAGLI DI IMPERMEABILIZZAZIONE, COMPARTIMENTAZIONE E POSIZIONE DEI GIUNTI DI FESSURAZIONE SU PARETI E FONDAZIONE DELLA VASCA ANTIFALDA VEDI ELABORATO GENERALE D.08.01
4) PER I DETTAGLI DI TIRANTI, PALI E DIAFRAMMI VEDI ELABORATO GENERALI D.08.03-04

LEGENDA CARPENTERIA

GRV	GIUNTO RIPRESA DI GETTO VASCA	O.P. CIGLIO DX	PROGETTO CIGLI PRINCIPALE / RAMPE
GMV	GIUNTO MOVIMENTO VASCA	O.P.	PROGETTO ASSE PRINCIPALE
GR	GIUNTO RIPRESA CON WATERSTOP IDROESPANSIVO	Q.T.E.	TERRENO PROGETTO
GM	GIUNTO MOVIMENTO CON BANDELLA FLESSIBILE	Q.T.E.	TERRENO ESISTENTE
	CALCESTRUZZI NON IMPERMEABILI	Q.F.P.	FALDA DI PROGETTO (MAX RISALITA)
	CALCESTRUZZI IMPERMEABILI (VASCA BIANCA)	+100,00	QUOTE PROGETTO CARPENTERIA

Project Number XXX

Città metropolitana di Milano

Westfield
WESTFIELD MILAN S.p.a.
C.so Giacomo Matteotti, 10
20121 Milano

ACCORDO DI PROGRAMMA
(APPROVATO CON D.P.G.R. DEL 22.05.2009 N.5095)
PRIMO ATTO INTEGRATIVO
(APPROVATO CON D.P.G.R. DEL 29.03.2010 N.3148)

POTENZIAMENTO DELLA S.P. N.103
"ANTICA DI CASSANO"
1° LOTTO - 2° STRALCIO
TRATTA B

PROGETTO ESECUTIVO

TITOLO elaborato :
OPERE D'ARTE MAGGIORI
VASCHE ANTIFALDA
VA04 - Vasca antifalda tratto 4
Opere definitive: sezioni tipo Tav.2/3

Cod. Elaborato: D.12.14

CODICE WM : WM-ERR-TB-00M2-C-95192

Scala: 1:100

Redatto	Controllato	Approvato	Data:
DI PIETRANTONIO	MARTIGNONI	RINALDI	Maggio 2015

Revisioni	Redatto	Controllato	Approvato	DATA:
A	DI PIETRANTONIO	MARTIGNONI	RINALDI	VERIFICA - SETT. 2015
B				
C				
D				

Progettazione :
ARCHIVIA
Società di Ingegneria e Servizi Integrati
Centro operativo: 20090 Trezzano S/N (MI), via Crivellaro Colombo n.23
Tel. 02-4455211 - Fax 02-4455200 - E-mail: info@archivia.com - www.archivia.com
C.F. 01008460124 - P.IVA 12836130156

Il Direttore Tecnico
Dott.Ing. Alberto RINALDI

Visto
WESTFIELD MILAN S.p.a.
C.so Giacomo Matteotti, 10
20121 Milano
.....

Visto
.....