Manufatto P17

PIANTA FONDAZIONI
- Scala 1:50 -

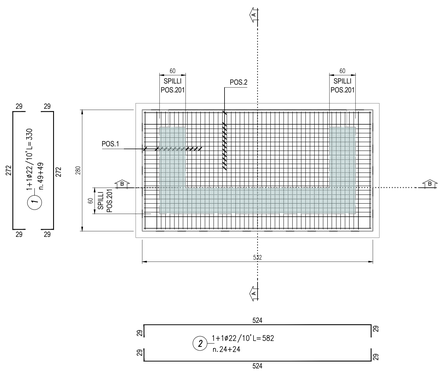

PIANTA
- Scala 1:50 -

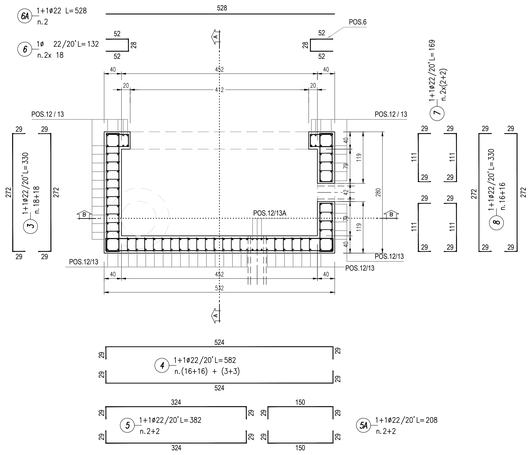

PIANTA COPERTURA
- Scala 1:50 -

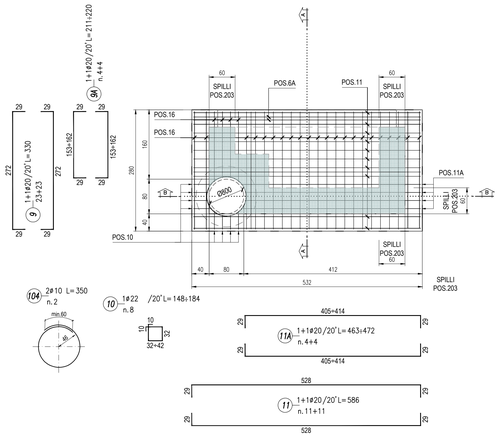

PIANTA TORRINO
- Scala 1:50 -

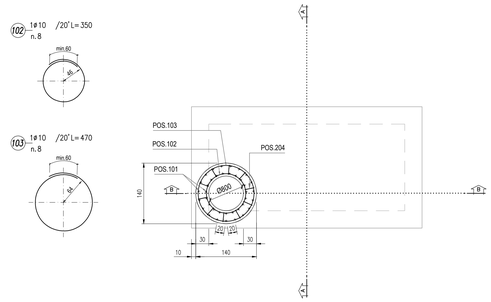

SEZ. A-A
- Scala 1:50 -

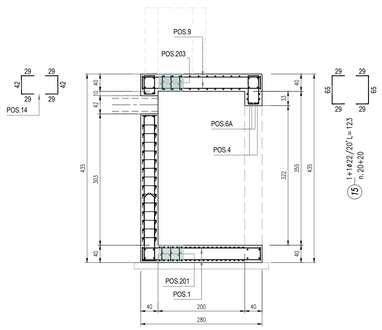

SEZ. B-B
- Scala 1:50 -

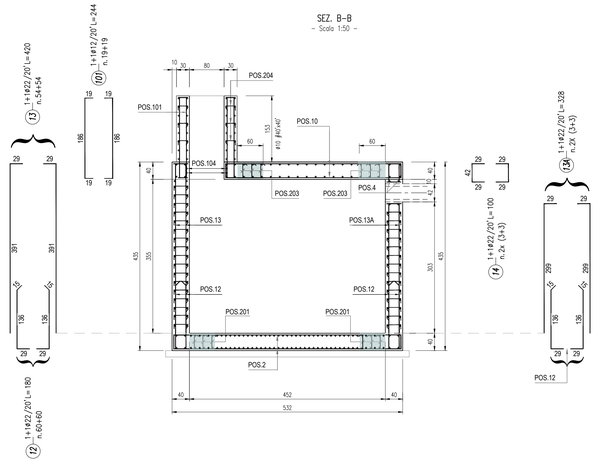

DETTAGLIO SPILLI SOLETTA DI COPERTURA
1:20

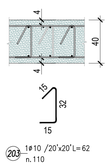

DETTAGLIO SPILLI PIEDRITTI
1:20

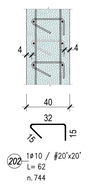

DETTAGLIO SPILLI TORRINO 1:20

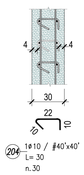

DETTAGLIO SPILLI SOLETTA DI FONDAZIONE
1:20

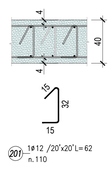

MANUFATTO P17
TABELLA FERRI

POS.	N.	DIAM.	LUNG.(cm)	P.U.	LUNG.TOT.(cm)	PESO(Kg)
1	98	22	330	2.984	32340	965
2	48	22	582	2.984	27936	834
3	36	22	330	2.984	11880	354
4	38	22	582	2.984	22116	660
5	4	22	382	2.984	1528	46
5A	4	22	208	2.984	832	25
6	36	22	132	2.984	4752	142
6A	2	22	528	2.984	1056	32
7	3	22	169	2.984	1352	40
8	32	22	330	2.984	10560	315
9	46	20	330	2.466	15180	374
9A	8	20	215.5	2.466	1724	43
10	8	22	166	2.984	1328	40
11	22	20	586	2.466	12892	318
11A	8	20	467.5	2.466	3740	92
12	100	22	180	2.984	21600	645
13	108	22	420	2.984	45360	1354
13A	12	22	328	2.984	3936	117
14	12	22	100	2.984	1200	36
15	40	22	122	2.984	4880	147
101	38	12	244	0.888	9272	82
102	8	10	350	0.617	2800	17
103	8	10	470	0.617	3760	23
104	2	10	350	0.617	700	4
201	110	12	62	0.888	6820	61
202	744	10	62	0.617	46128	284
203	110	10	62	0.617	6820	42
204	30	10	30	0.617	900	5
				TOT. KG.		7097

T A B E L L A M A T E R I A L I

- CALCESTRUZZO MAGRO:
Classe di resistenza (UNI EN 206-1:2001): = C12/15

- CALCESTRUZZO PER GETTI IN OPERA
Classe di resistenza (UNI EN 206-1:2001): = C28/35
Classe di esposizione (UNI EN 206-1:2001) = XA1
Classe di consistenza (UNI EN 206-1:2001) = S4
Diametro massimo inerti : = 20 mm
Additivo: prodotto impermeabilizzante a base di cristalli a penetrazione capillare profonda (DPC), tipo Supershield ADMIX 100 o similare. Dosaggio 1% del peso di cemento (3.2 kg/m³)

- ACCIAIO PER C.A. =B450C
- ACCIAIO PER CARPENTERIA METALLICA =S275J0
- COPRIFERRO = 4 cm

- CHIUSINI IN GHISA SFEROIDALE classe D400
Ø800 peso min. 131 Kg

Project Number 117110

Città metropolitana di Milano

WESTFIELD MILAN S.p.a.
C.so Giacomo Matteotti, 10
20121 Milano

ACCORDO DI PROGRAMMA
(APPROVATO CON D.P.G.R. DEL 22.05.2009 N.5095)
PRIMO ATTO INTEGRATIVO
(APPROVATO CON D.P.G.R. DEL 29.03.2010 N.3148)

POTENZIAMENTO DELLA S.P. N.103
"ANTICA DI CASSANO"
1° LOTTO - 2° STRALCIO
TRATTA B

PROGETTO ESECUTIVO

TITOLO elaborato :
PROGRAMMA RISOLUZIONE INTERFERENZE FOGNARIE CAP - HOLDING
INTERFERENZA 22 - FOGNATURA ACQUE MISTE - VIA TIEPOLO
Armatura manufatto P17

Cod. Elaborato: N.04.05

CODICE WM : WM-ERR-TB-00-M2-C-95258

Scala: 1:50

Redatto	Controllato	Approvato
	BRASI	ERBA

Data: **Maggio 2015**

Revisioni	Redatto	Controllato	Approvato	DATA:
A		BRASI	ERBA	REV. INT. CAP - LUG. 2018
B				
C				
D				

Progettazione :
Alpina spa
Via Ripamonti 2 - 20136 Milano
P.I. 10241540151

errevia
Centro operativo: 20090 Trezzano S/N (MI), via Cinodino Colombo n.23
Sc. Ed.Milano Fiori Palazzo Verdi Tel. 02.48403011 - info@errevia.com
C.F. 01598400154 - P.IVA 12985 01158

Il Direttore Tecnico
Dott. Ing. Angelo Brusaferri

Visto
WESTFIELD MILAN S.p.a.
C.so Giacomo Matteotti, 10
20121 Milano
.....

Visto
.....