INTERFERENZA N°45 - MAXIPIPE - Scala 1:250 - (Stralcio planimetrico n°1)

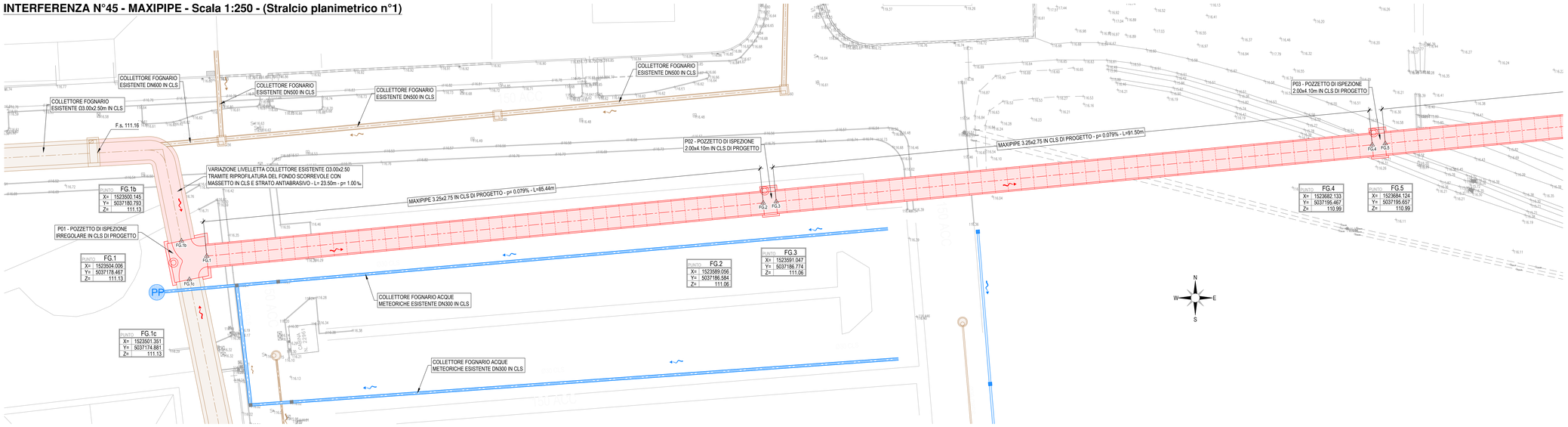

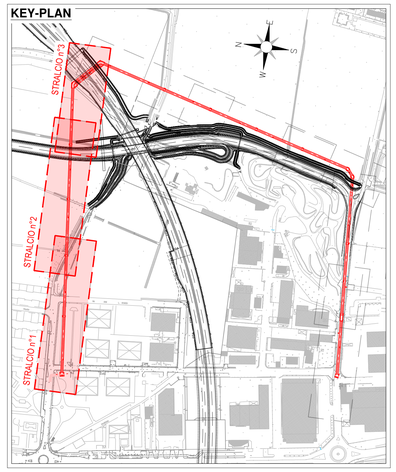

INTERFERENZA N°45 - MAXIPIPE - Scala 1:250 - (Stralcio planimetrico n°2)

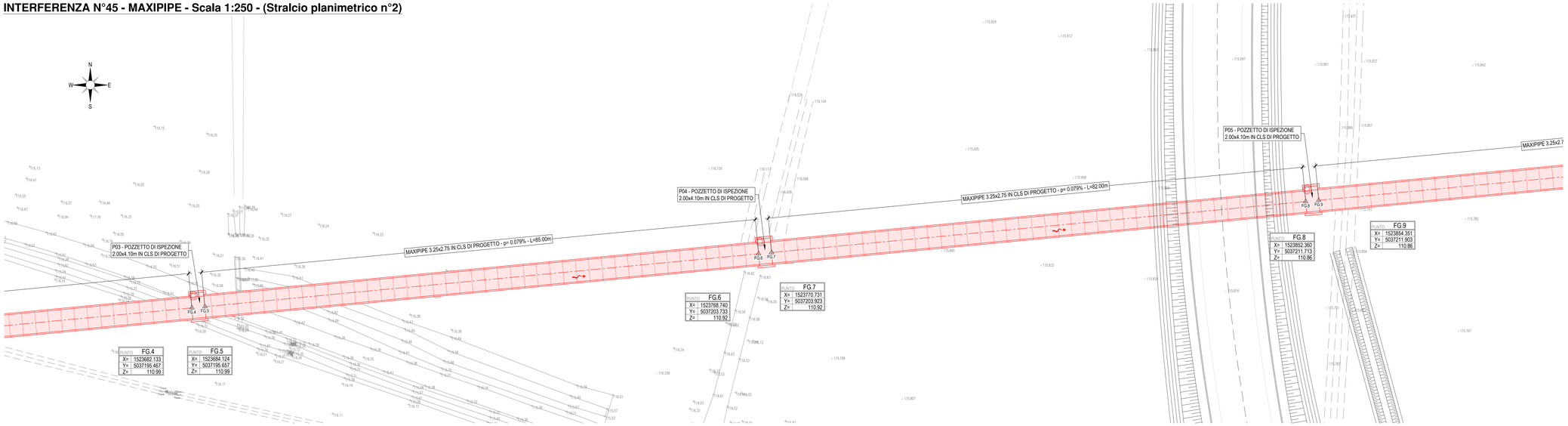

L E G E N D A

- RETE FOGNATURA DI PROGETTO
- RETE FOGNATURA ESISTENTE DA DEMOLIRE
- RETE FOGNATURA ESISTENTE - ACQUE NERE
- RETE FOGNATURA ESISTENTE - ACQUE METEORICHE
- VERSO DI SCORRIMENTO

INTERFERENZA N°45 - MAXIPIPE - Scala 1:250 - (Stralcio planimetrico n°3)

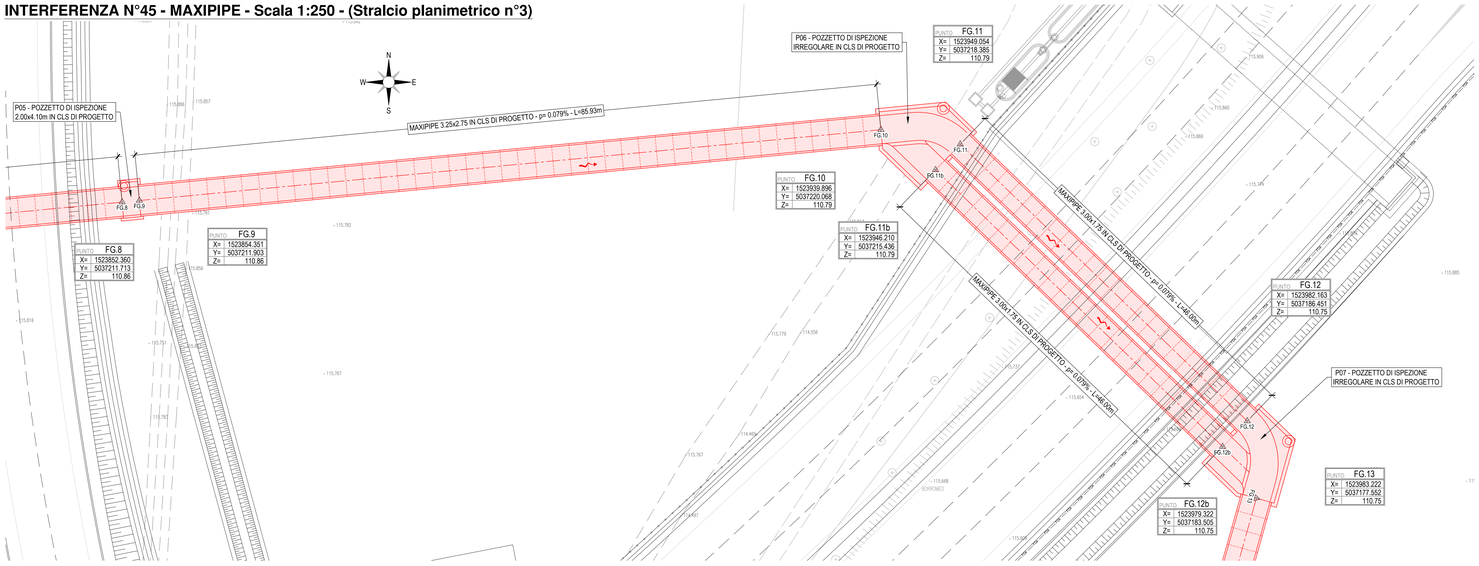

N O T E

NOTA 1 :
I DATI RAPPRESENTATI DERIVANO DALLA SOVRAPPOSIZIONE DELLE TAVOLE FORNITE DAGLI ENTI GESTORI: A2A S.p.A, CAP HOLDING S.p.A, ENEL DISTRIBUZIONE S.p.A, TERNA S.p.A, METROWEB S.p.A, TELECOM ITALIA S.p.A.
ESSI DEVONO ESSERE CONSIDERATI, SOTTO L'ASPETTO PLANIMETRICO, COME INDICATIVI DELL'ESISTENZA DEL SERVIZIO E NON COME PRECISO VALORE TOPOGRAFICO.
SI SEGNALA CHE POTREBBERO VERIFICARSI INTERFERENZE CON SOTTOSERVIZI NON RICONDUCIBILI ALLE SOCIETA' INTERESSATE DALL'INDAGINE.

NOTA 2 :
PRELIMINARMENTE A QUALSIASI LAVORAZIONE O IMPIANTO DI CANTIERE È OBBLIGO DELL'APPALTATORE ACCERTARSI DELL'ESISTENZA DI EVENTUALI INTERFERENZE CON SOTTOSERVIZI NON CENSITI IN FASE DI PROGETTO E CONCORDARE LE MODALITÀ DI RISOLUZIONE CON GLI ENTI GESTORI E CON LA DIREZIONE LAVORI.
LA POSIZIONE PLANIMETRICA E ALTIMETRICA DELLE INTERFERENZE ESISTENTI RICAVATE DALLE INFORMAZIONI FORNITE DAI GESTORI, È INDICATIVA E ANDRÀ PERTANTO VERIFICATA IN FASE DI APERTURA DEGLI SCAVI A CURA ED ONERE DELL'APPALTATORE STESSO.
AL FINE DI EFFETTUARE DETTE VERIFICHE, L'APPALTATORE POTRÀ REALIZZARE, LUNGO IL PERIMETRO DELLE OPERE DA REALIZZARE E ALL'INTERNO DELL'AREA DI CANTIERE, EVENTUALI SCAVI A MANO E/O ASSISTITI CON ESCAVATORE AL FINE DI VERIFICARE L'EFFETTIVA ASSENZA DI INTERFERENZE CON ALTRI SOTTOSERVIZI, RICORRENDO, SE NECESSARIO, ANCHE ALL'UTILIZZO DI TECNICHE DI RICERCA INDIRETTA QUALI IL GEO-RADAR.
SOLO SUCCESSIVAMENTE POTRÀ EFFETTUARE L'EVENTUALE SCAVO DI SBANCAMENTO PER PORTARSI ALLA QUOTA DI LAVORO COINCIDENTE CON LA QUOTA DI IMPOSTA DELLE LAVORAZIONI.

Project Number 117110

Città metropolitana di Milano

Westfield
WESTFIELD MILAN S.p.a.
C.so Giacomo Matteotti, 10
20121 Milano

ACCORDO DI PROGRAMMA
(APPROVATO CON D.P.G.R. DEL 22.05.2009 N.5095)
PRIMO ATTO INTEGRATIVO
(APPROVATO CON D.P.G.R. DEL 29.03.2010 N.3148)

POTENZIAMENTO DELLA S.P. N.103
"ANTICA DI CASSANO"
1° LOTTO - 2° STRALCIO
TRATTA B

PROGETTO ESECUTIVO

TITOLO elaborato :
PROGRAMMA RISOLUZIONE INTERFERENZE FOGNARIE CAP - HOLDING
INTERFERENZA 45 - MAXIPIPE
Planimetria progetto e tracciamento - Tav. 1/3

Cod. Elaborato: N.05.03

CODICE WM : WM-ERR-TB-00-M2-C-95258

Scala: 1:250

Redatto	Controllato	Approvato
	BRASI	ERBA

Data: **Maggio 2015**

Revisioni	Redatto	Controllato	Approvato	DATA:
A		BRASI	ERBA	REV. INT. CAP - LUG. 2018
B				
C				
D				

Progettazione :
Alpina spa
Via Ripamonti 2 - 20136 Milano
P.I. 10241540151

errevia
Centro operativo: 20090 Trezzano S/N (MI), via Cristoforo Colombo n.23
Sc. Ed.Alpina Tel. 02.4455.1.1 Fax 02.4455.1.200 www.errevia.com
C.F. 01056400184 - P.IVA 12995 01158

Il Direttore Tecnico
Dott. Ing. Alberto VITALI

Visto
WESTFIELD MILAN S.p.a.
C.so Giacomo Matteotti, 10
20121 Milano
.....

Visto
.....