

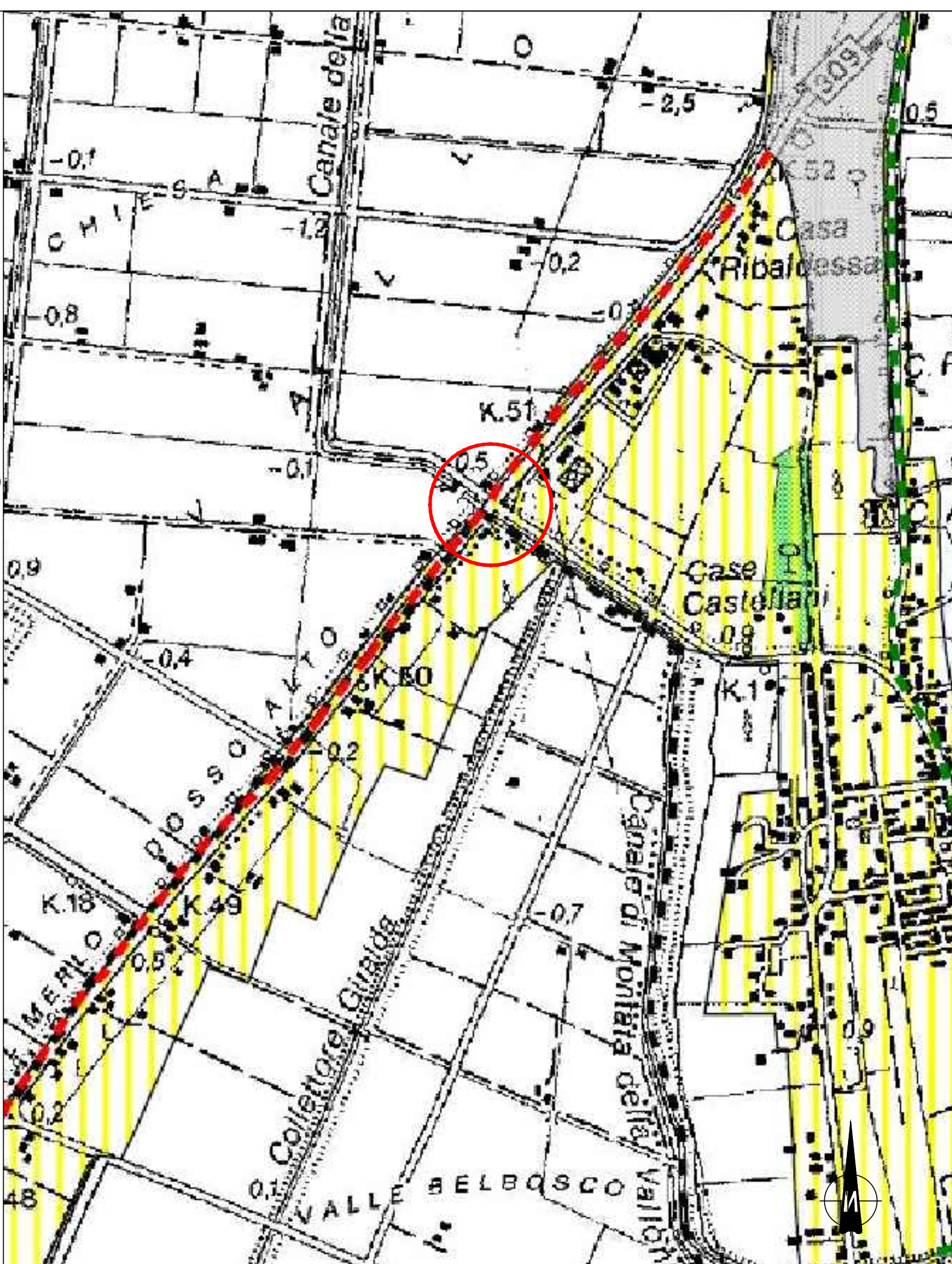

- LEGENDA**
- Sistemi e zone strutturanti la forma del territorio**
- COSTA**
- Sistema costiero (Art.12)
 - Zone urbanizzate in ambito costiero (Art.14)
 - Zone di riqualificazione della costa e dell'arenile (Art.13)
 - Zone di tutela della costa e dell'arenile (Art.15)
- LAGHI, CORSI D'ACQUA E ACQUE SOTTERRANEE**
- Zone di tutela dei corsi d'acqua (Art.17)
 - Invasi ed alvei dei corsi d'acqua (Art.18)
 - Zone di tutela dei corpi idrici sotterranei (Art.26)
 - Aree di vulnerabilità idrogeologica e di particolare tutela per la pianificazione comunale (Art.32)
- Zone ed elementi di interesse paesaggistico-ambientale**
- AMBITI DI TUTELA**
- Zone di particolare interesse paesaggistico ambientale (Art.19)
 - Zone di tutela naturalistica (Art.25)
 - Rete Natura 2000 - Zone di Protezione Speciale (Art. 27-bis)
 - Rete Natura 2000 - Siti di Interesse Comunitario (Art. 27-bis)
 - Rete Natura 2000 - ZPS e SIC (Art. 27-bis)
 - Perimetro Istitutivo del Parco Regionale del Delta del Po L.R. n.27/1988
 - VMG Parco Regionale del Delta del Po - Ambito del Piano Territoriale Stazione Volano Mesola Goro
 - VALCOM Parco Regionale del Delta del Po - Ambito del Piano Territoriale Stazione Valli di Comacchio
 - Unità di Paesaggio (Art. 8)
 - Progetti di tutela, recupero e valorizzazione (Art.28)
 - Ambiti di paesaggio notevole (Art.9)
 - Dossi o dune di rilevanza storico documentale e paesistica (Art. 23a)
 - Dossi o dune di rilevanza idrogeologica (Art.20b)
 - Strade panoramiche (Art.24)
- Zone ed elementi di particolare interesse storico**
- ZONE ED ELEMENTI DI PARTICOLARE INTERESSE STORICO-ARCHEOLOGICO**
- Complessi archeologici (Art.21 comma 2 lettera a)
 - Aree di accertata e rilevante consistenza archeologica (Art.21 comma 2 lettera b1)
 - Aree di concentrazione di materiali archeologici (Art.21 comma 2 lettera b2)
 - Strade storiche (Art.24 comma 1 lettera a)
 - Idrografia storica (Art.24 comma 1 lettera b)
- INSEDIAMENTI STORICI**
- Inseidiamenti urbani e storici e strutture insediative storiche non urbane (Art.22)
 - Zone di interesse storico testimoniale (Art.23)
 - Aree di attenzione per la localizzazione a condizione degli impianti per fertilità radio e televisiva (Art.5 comma 2 NTA del PLERT)

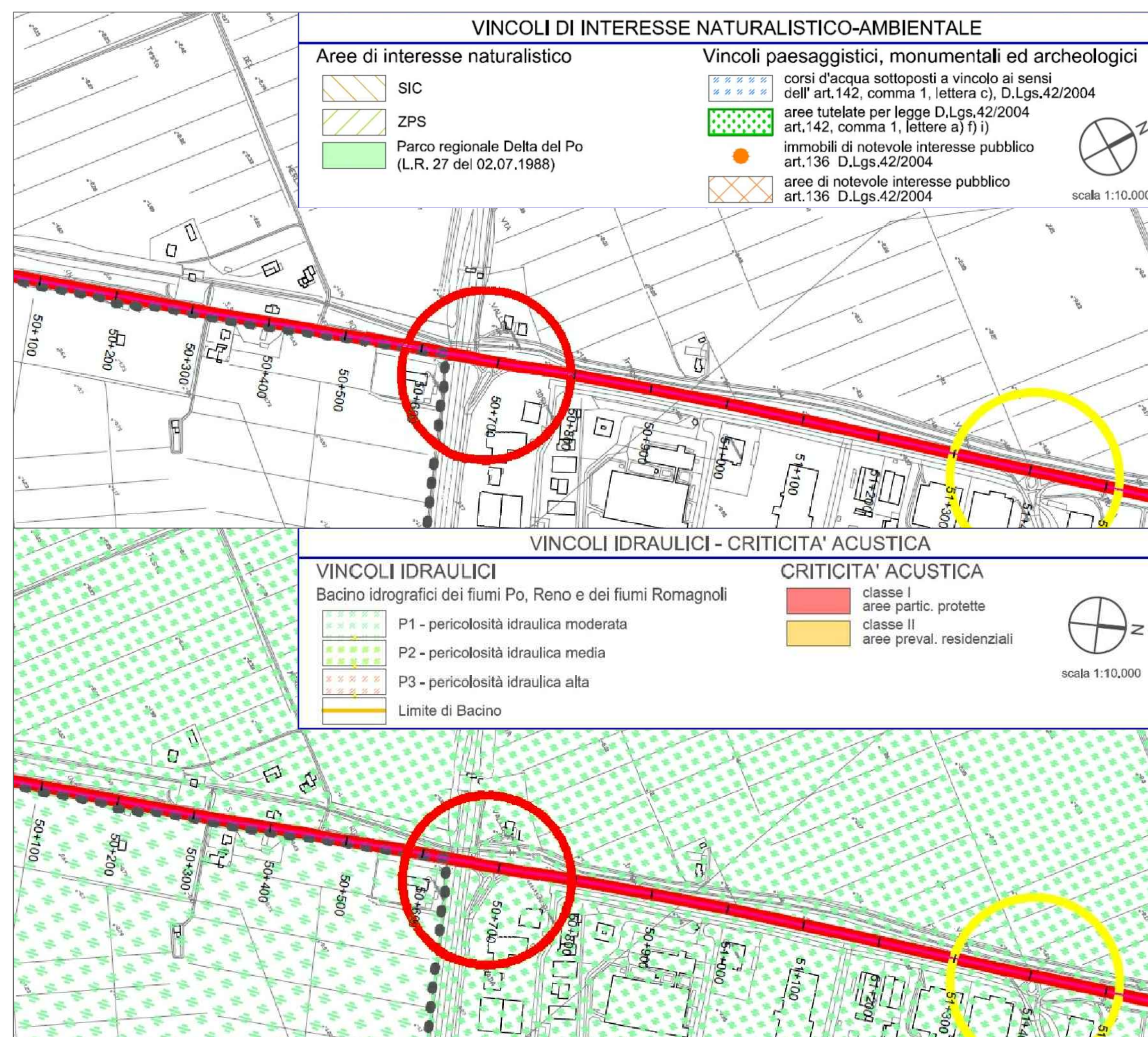

ubicazione intervento

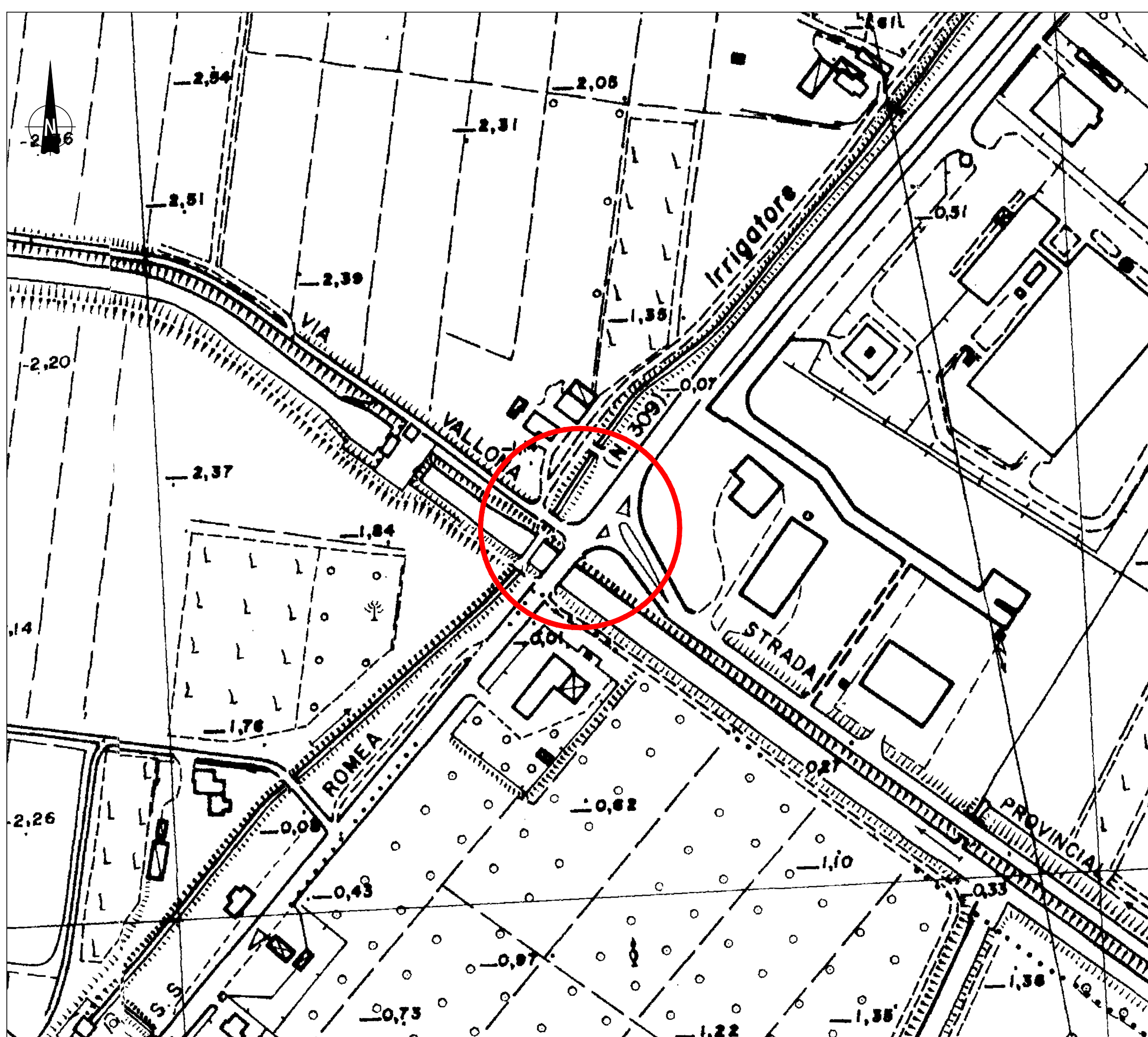

Anas SpA Società con Socio Unico
 Cap. Soc. € 2.269.892.000,00 - Iscr. R.E.A. 1024951 - P.IVA 02133681003 - C.F. 80208450587
 Sede legale: Via Monzambano, 10 - 00185 Roma - Tel. 06 44461 - Fax 06 4456224
 Sede Compartmentale: Viale A. Masini, 8 - 40126 Bologna - Tel. 051.6301111 - Fax. 051.244970
 Pec : anas.emiliaromagna@postacert.stradeanas.it
 Compartimento della Viabilità per l'Emilia Romagna

PROVINCIA DI FERRARA

S.S. 309 "Romea"

INTERVENTI DI RAZIONALIZZAZIONE ED ADEGUAMENTO DELLE INTERSEZIONI A RASO, DI INSERIMENTO DI PIAZZOLE DI SOSTA, DI COMPLETAMENTO DEL SISTEMA TUTOR E DI ADEGUAMENTO DELLE BARRIERE DI SICUREZZA DAL Km 24+300 AL Km 55+300

Cod. SIL BOMS168791

PROGETTO DEFINITIVO

INTERVENTO 19
 INTERSEZIONE S.C. CRISTINA
 AL Km 50+700

INQUADRAMENTO TERRITORIALE

TAVOLA 2.19.01
 SCALA 1:200

REVISIONE	n.	data	descrizione
	0	28.06.17	PRIMA EMISSIONE

IL RESPONSABILE DEL POOL SPECIALISTICO E PROGETTAZIONE
 (Ing. Annalisa LAMBERTI)

IL RESPONSABILE DEL PROCEDIMENTO
 (Ing. Mario LIBERATORE)

IL PROGETTISTA
 Ing. Silvano ROSSATO
PROGETTI SERVIZI VERONA S.r.l.
 Ing. Silvano Rossato
 Geol. Claudio Leoncini
 Geom. Giulio Zampini
 Geom. Nicola Cordelli
 UFFICIO TECNICO: Via Orlino Grande, 61 - 37066 Sommacampagna (VR)
 Tel. 045 510288 - Fax 045 510514
 e-mail: info@psv.com

PROGETTO n. 8791 del 28/06/2016