SEZIONE A–A
PIANTA FONDAZIONI
Scala 1:50

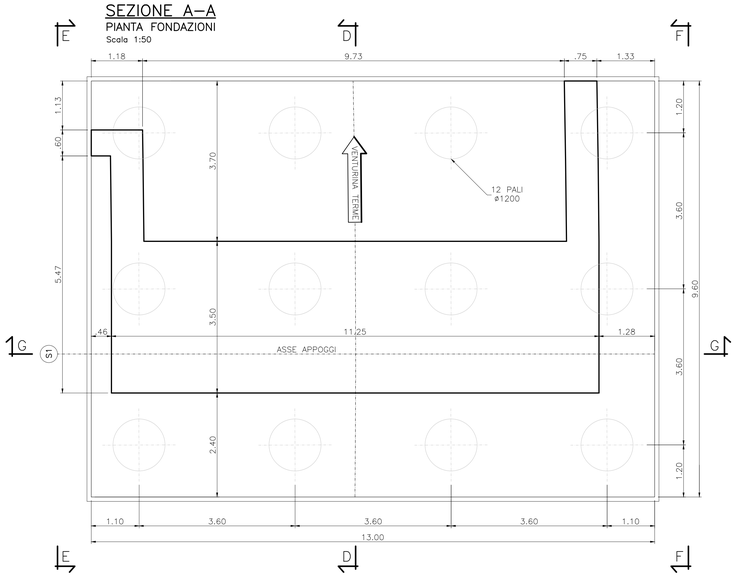

SEZIONE B–B
PIANTA A Q.TA BAGGIOLI
Scala 1:50

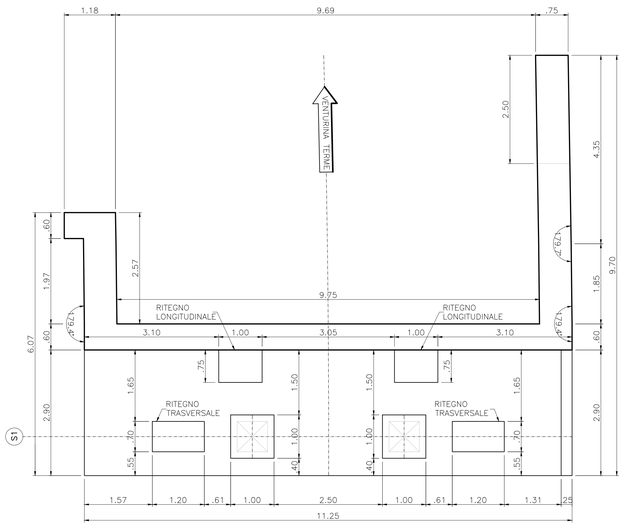

SEZIONE C–C
PIANTA ELEVAZIONI
Scala 1:50

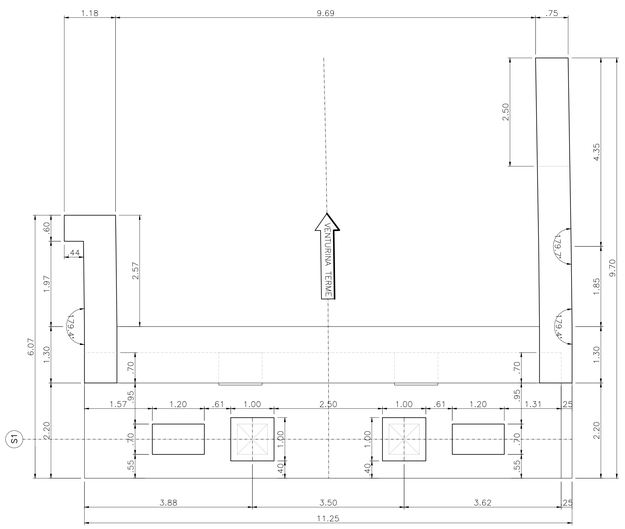

SEZIONE D–D
IN ASSE IMPALCATO
Scala 1:50

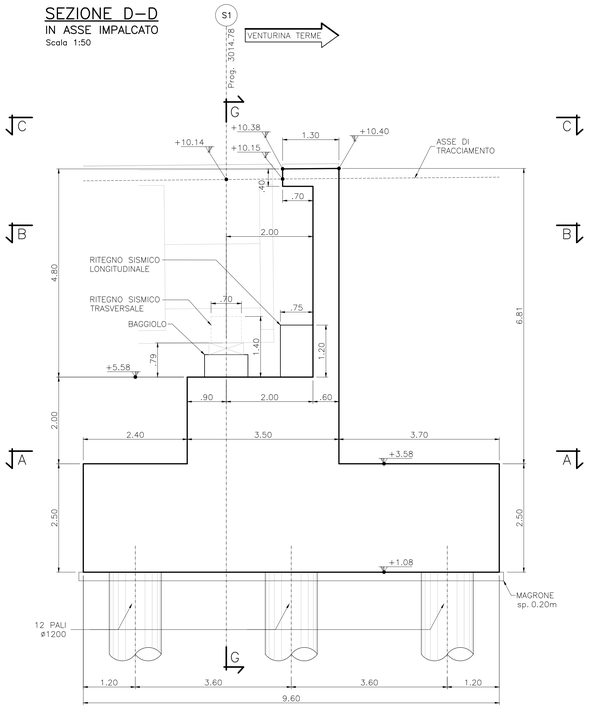

SEZIONE G–G
FRONTALE (ASSE APPOGGI)
Scala 1:50

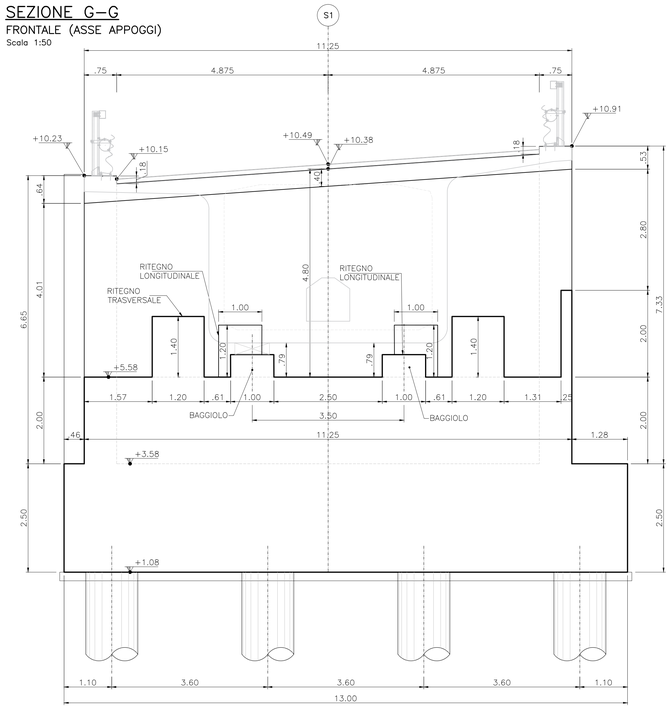

VISTA E–E
PROSPETTO MURO ANDATORE
Scala 1:50

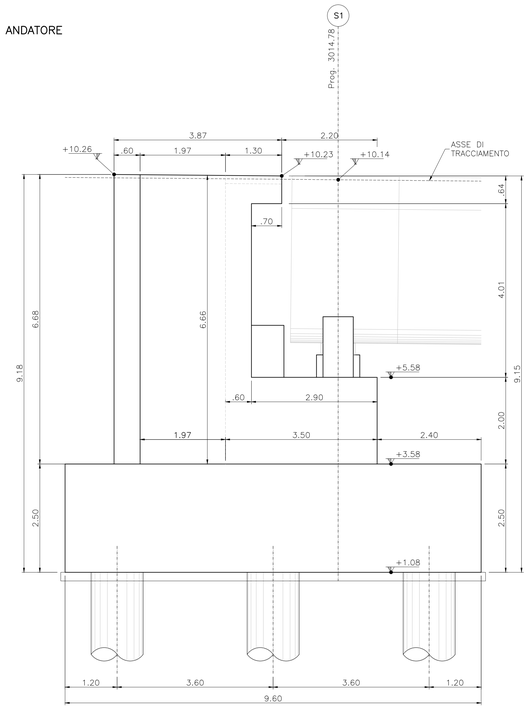

VISTA F–F
PROSPETTO MURO ANDATORE
Scala 1:50

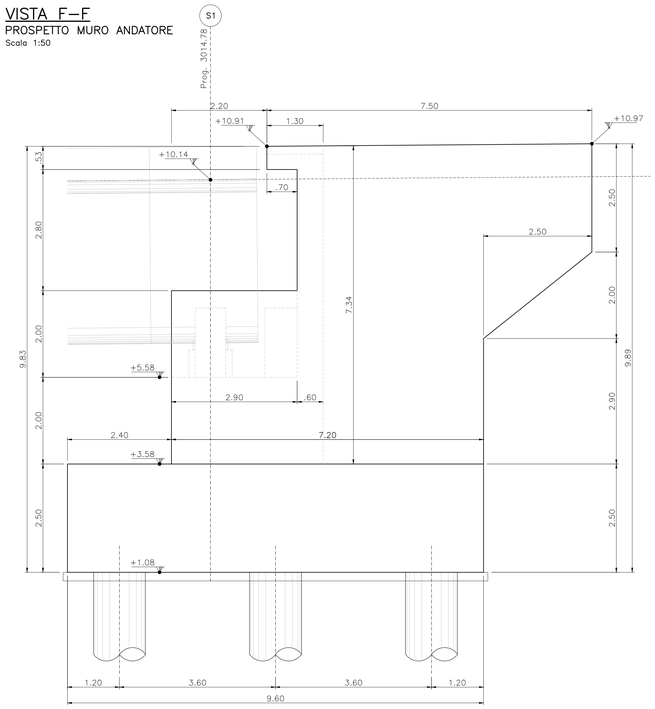

CARATTERISTICHE DEI MATERIALI

PER LE CARATTERISTICHE DEI MATERIALI RIFERIRSI ALL' ELABORATO:
"T00–EG00–STR–DC01–A – Caratteristiche materiali e prescrizioni"

anas GRUPPO FS ITALIANE — 90 — Direzione Progettazione e Realizzazione Lavori

S.S. 398 "Via Val di Cornia"
Bretella di collegamento tra l'Autostrada Tirrenica A12
e il Porto di Piombino
LOTTO 1 - Svincolo di Geodetica-Gagno

PROGETTO ESECUTIVO
COD. FI2

PROGETTAZIONE: ATI SINTAGMA - GDG - ICARIA

IL RESPONSABILE DELL'INTEGRAZIONE DELLE PRESTAZIONI SPECIALISTICHE:
Dott. Ing. Nando Granieri
Ordine degli Ingegneri della Prov. di Perugia n° A351

IL PROGETTISTA:
Dott. Ing. Luca Nani
Ordine degli Ingegneri della Prov. di Perugia n° A2445

IL GEOLOGO:
Dott. Geol. Giorgio Cerquiglini
Ordine dei Geologi della Regione Umbria n°108

IL R.U.P.:
Dott. Ing.
Antonio Scalamandrè

IL COORDINATORE PER LA SICUREZZA IN FASE DI PROGETTAZIONE:
Dott. Ing. Filippo Pambianco
Ordine degli Ingegneri della Prov. di Perugia n° A1373

IL GRUPPO DI PROGETTAZIONE:
MANDATARIA: Sintagma
MANDANTI: GEOTECHNICAL DESIGN GROUP; ICARIA società di ingegneria

Dott.Ing. N.Granieri
Dott.Arch. N.Kamenicky
Dott.Ing. V.Truffini
Dott.Ing. F.Marchini
Dott.Ing. P.Durastanti
Dott.Geol. G.Cerquiglini
Geom. S.Scopetta
Dott.Ing. L.Sbrenna
Dott.Ing. E.Nani
Dott.Ing. E.Bartolocci
Dott.Ing. L.Dinelli
Dott.Ing. L.Nani
Dott.Ing. F.Pambianco
Dott. Agr. F.Berti Nulli
Dott. Ing. D.Carlaccini
Dott. Ing. S.Sacconi
Dott. Ing. G.Cordua
Dott. Ing. G.Lanzi
Dott. Ing. C.Consorti
Dott. Ing. F.Dominici
Dott. Ing. V.Rotisciani
Dott. Ing. F.Macchioni
Geom. C.Vitalini
Dott. Ing. G.Fidati
Dott. Ing. G.Pulli
Geom. C.Sugaroni

ORDINE DELLA PROVINCIA DI PERUGIA — Sezione A n° A2445 — DOTTORE INGEGNERE NANI LUCA — SETTORE INGEGNERIA CIVILE E AMBIENTALE

ORDINE DELLA PROVINCIA DI PERUGIA — DOTTORE INGEGNERE GRANIERI NANDO — SETTORE INGEGNERIA CIVILE E AMBIENTALE — SETTORE INGEGNERIA DELL'INFORMAZIONE

PROTOCOLLO	DATA
	MARZO 2019

OPERE D'ARTE MAGGIORI
VIADOTTO CORNIA 2 (ferrovia)
Carpenteria spalla S1

CODICE PROGETTO (PROGETTO / LIV. PROG. / N. PROG.)	NOME FILE T00–VI02–STR–CP01	REVISIONE	SCALA:
DPFI12 E 1801	CODICE ELAB. T00VI02STRCP01	A	1:50

REV.	DESCRIZIONE	DATA	REDATTO	VERIFICATO	APPROVATO
A	Emissione		E.Ricci	E.Bartolocci	N.Granieri