SEZIONE A–A
PIANTA FONDAZIONI
Scala 1:50

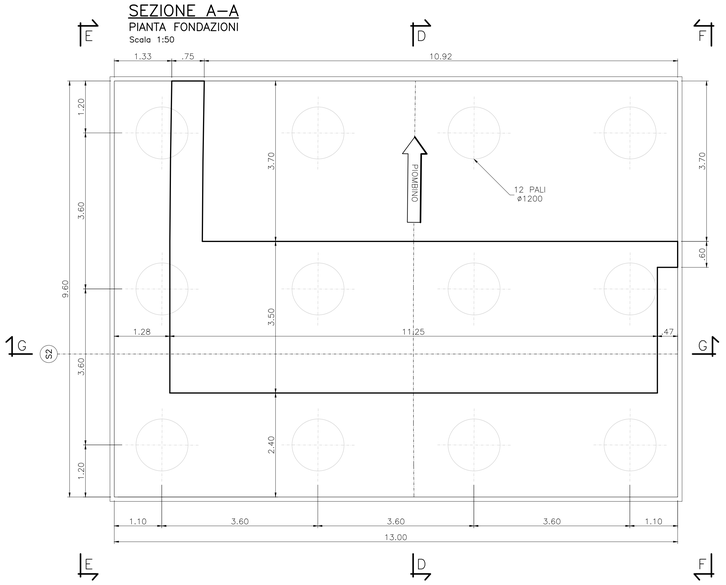

SEZIONE D–D
IN ASSE IMPALCATO
Scala 1:50

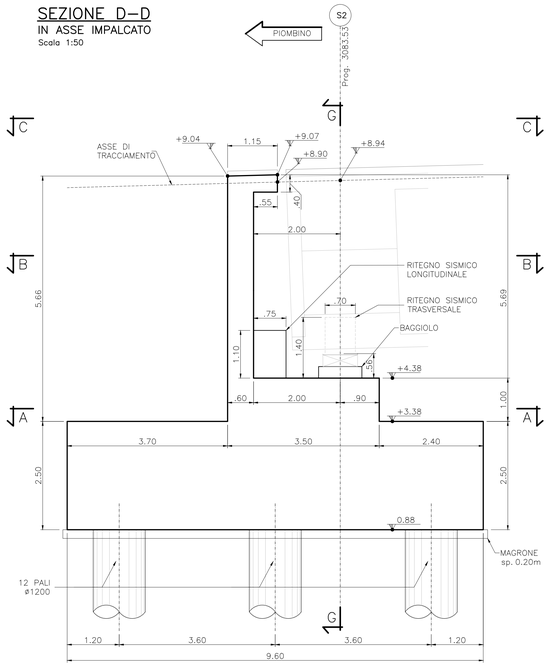

SEZIONE G–G
FRONTALE (ASSE APPOGGI)
Scala 1:50

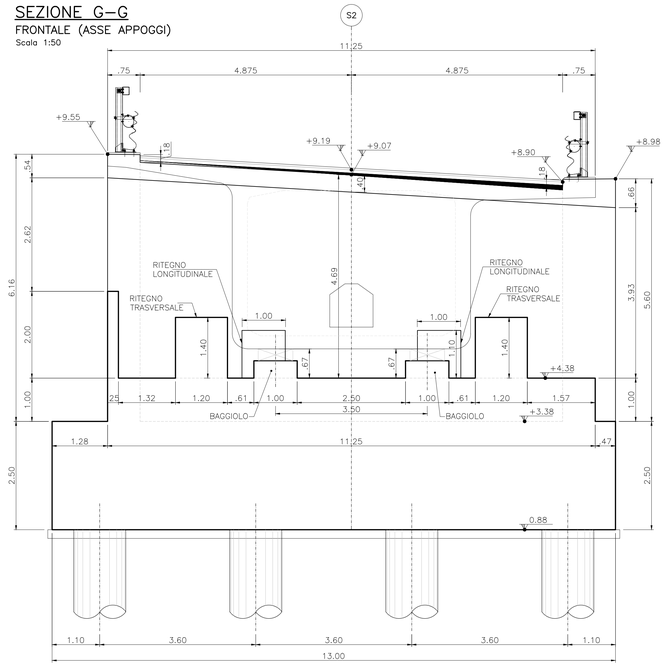

SEZIONE B–B
PIANTA A Q.TA BAGGIOLI
Scala 1:50

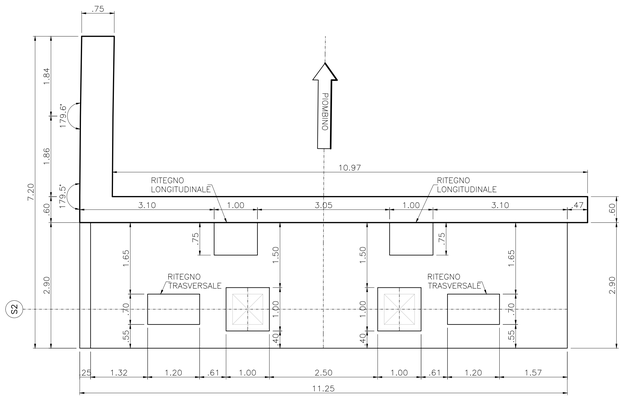

SEZIONE C–C
PIANTA ELEVAZIONI
Scala 1:50

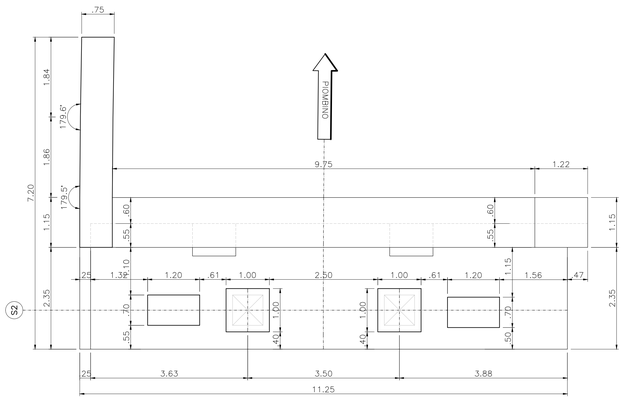

VISTA E–E
PROSPETTO MURO ANDATORE
Scala 1:50

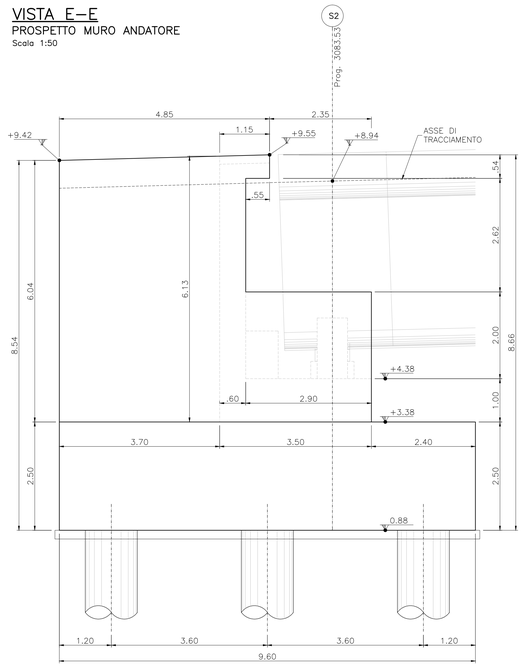

VISTA F–F
PROSPETTO MURO ANDATORE
Scala 1:50

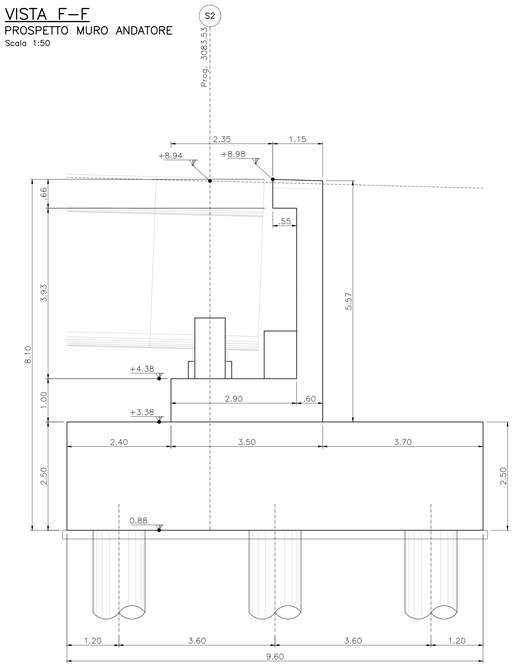

CARATTERISTICHE DEI MATERIALI
PER LE CARATTERISTICHE DEI MATERIALI RIFERIRSI ALL' ELABORATO: "T00–EG00–STR–DC01–A – Caratteristiche materiali e prescrizioni"

anas GRUPPO FS ITALIANE — 90 — Direzione Progettazione e Realizzazione Lavori

S.S. 398 "Via Val di Cornia"
Bretella di collegamento tra l'Autostrada Tirrenica A12
e il Porto di Piombino
LOTTO 1 - Svincolo di Geodetica-Gagno

PROGETTO ESECUTIVO
COD. FI2

PROGETTAZIONE: ATI SINTAGMA - GDG - ICARIA

IL RESPONSABILE DELL'INTEGRAZIONE DELLE PRESTAZIONI SPECIALISTICHE:
Dott. Ing. Nando Granieri
Ordine degli Ingegneri della Prov. di Perugia n° A351

IL PROGETTISTA:
Dott. Ing. Luca Nani
Ordine degli Ingegneri della Prov. di Perugia n° A2445

IL GEOLOGO:
Dott. Geol. Giorgio Cerquiglini
Ordine dei Geologi della Regione Umbria n°108

Il R.U.P.:
Dott. Ing.
Antonio Scalamandrè

IL COORDINATORE PER LA SICUREZZA IN FASE DI PROGETTAZIONE:
Dott. Ing. Filippo Pambianco
Ordine degli Ingegneri della Prov. di Perugia n° A1373

IL GRUPPO DI PROGETTAZIONE:
MANDATARIA: Sintagma
MANDANTI: GEOTECHNICAL DESIGN GROUP; ICARIA società di ingegneria

Dott.Ing. N.Granieri	Dott. Ing. D.Carlaccini	Dott. Ing. V.Rotisciani	
Dott.Arch. N.Kamenicky	Dott. Ing. S.Sacconi	Dott. Ing. F.Mazzhoni	
Dott.Ing. V.Truffini	Dott. Ing. G.Cordua	Geom. C.Vicchini	
Dott.Ing. A.Brocchini	Dott. Ing. v.De Gori	Dott. Ing. V.Pluvino	
Dott.Arch. A.Pambianco	Dott. Ing. C.Consorti	Dott. Ing. D.Pulli	
Dott.Geol. G.Cerquiglini	Dott. Ing. F.Dominici	Geom. C.Sagaroni	
Geom. S.Scopetta			
Dott.Ing. L.Sbrenna			
Dott.Ing. E.Sellari			
Dott.Ing. E.Bartolocci			
Dott.Ing. F.Fabbri			
Dott.Ing. L.Nani			
Dott.Ing. F.Pambianco			
Dott. Agr. F.Berti Nulli			

ORDINE DELLA PROVINCIA DI PERUGIA — DOTTORI AGRONOMI E DOTTORI FORESTALI — Sezione A n° A2446 — DOTTORE AGRONOMO LUCA NANI
ORDINE DELLA PROVINCIA DI PERUGIA — DOTTORI INGEGNERI — DOTTORE INGEGNERE NANDO GRANIERI — SETTORE CIVILE E AMBIENTALE, SETTORE INDUSTRIALE, SETTORE DELL'INFORMAZIONE

PROTOCOLLO	DATA
	MARZO 2019

OPERE D'ARTE MAGGIORI
VIADOTTO CORNIA 2 (ferrovia)
Carpenteria spalla S2

CODICE PROGETTO (PROGETTO / LIV. PROG. / N. PROG.)	NOME FILE T00–VI02–STR–CP02	REVISIONE	SCALA:
DPFI12 E 1801	CODICE ELAB. T00VI02STRCP02	A	1:50

REV.	DESCRIZIONE	DATA	REDATTO	VERIFICATO	APPROVATO
A	Emissione		E.Ricci	E.Bartolocci	N.Granieri