

RICETTORE N°	DESTINAZIONE D'USO	COORDINATE GAUSS-BOAGA		DATI RELATIVI AL RICETTORE						CLASSIFICAZIONE E LIMITI DEL TERRITORIO COMUNALE					DISTANZA DALLA SORGENTE [metri]												
		X	Y	Comune	Foglio	Mappale	Categoria Catastale	Descrizione catastale	n°piano	Classe di destinazione d'uso	Valori limite di emissione Laeq, TR dB(A)		Valori assoluti di immissione Laeq, TR dB(A)														
											Diurno	Notturmo	Diurno	Notturmo	WTG1	WTG2	WTG3	WTG4	WTG5	WTG6	WTG7	WTG8	WTG9	WTG10	WTG11	WTG12	WTG13
R001	Corpo aziendale ad utilizzazione agropastorale	1525638.29	4477896.97	ORUNE	5	200	F/2	Unità collabenti	Terra	Classe III	55	45	60	50	726	1667	1959	1739	2406	9026	1542	6948	7113	7360	7735	8094	8868
R002	Corpo aziendale ad utilizzazione agropastorale	1526192.85	4477660.63	ORUNE	5	17	Terreno	Non accatastato	Terra	Classe III	55	45	60	50	457	2092	2249	1654	2630	8493	1692	6353	6524	6791	7173	7541	8318
R003	Corpo aziendale ad utilizzazione agropastorale	1526297.37	4477531.1	ORUNE	5	194	D/10	Fabbricati per funzioni produttive connesse alle attività agricole	Terra	Classe III	55	45	60	50	569	2267	2408	1745	2777	8390	1834	6206	6385	6666	7054	7427	8205
R004	Rudere	1526152.11	4478315.79	ORUNE	5	158, 159	Terreno	Non accatastato	Terra	Classe III	55	45	60	50	296	1511	1593	1078	1962	8492	1024	6580	6714	6899	7253	7593	8362
R005	Corpo aziendale ad utilizzazione agropastorale	1526946.51	4477687.6	ORUNE	5	163	Area di enti urbani e promiscui	Area di enti urbani e promiscui	Terra	Classe III	55	45	60	50	727	2507	2489	1511	2761	7736	1834	5632	5790	6038	6417	6783	7560
R006	Corpo aziendale ad utilizzazione agropastorale	1527310.26	4477835.41	ORUNE	5	168, 169	Area di enti urbani e promiscui	Area di enti urbani e promiscui	Terra	Classe III	55	45	60	50	998	2676	2576	1462	2787	7372	1904	5336	5479	5699	6071	6430	7205
R007	Corpo aziendale ad utilizzazione agropastorale	1527432.83	4478240.07	BITTI	66	68,69,138	D/10	Fabbricati per funzioni produttive connesse alle attività agricole	Terra	Classe III	55	45	60	50	1107	2561	2372	1166	2519	7216	1702	5355	5466	5622	5972	6311	7081
R008	Ovile/Deposito	1526641.85	4478573.46	BITTI	65	77	Terreno	Non accatastato	Terra	Classe III	55	45	60	50	570	1716	1596	647	1842	7998	927	6209	6318	6457	6797	7123	7887
R009	rudere	1526854.69	4478762.22	BITTI	65	59	Terreno seminativo	Non accatastato	Terra	Classe III	55	45	60	50	845	1811	1596	453	1767	7792	927	6094	6186	6292	6621	6936	7696
R010	Corpo aziendale ad utilizzazione agropastorale	1527116.49	4479185.1	BITTI	66	135	D/10	Fabbricati per funzioni produttive connesse alle attività agricole	Terra	Classe III	55	45	60	50	1340	1935	1569	334	1594	7562	984	6065	6123	6161	6463	6753	7501
R011	Corpo aziendale ad utilizzazione agropastorale	1527166.61	4480082.88	BITTI	65	117, 118, 119	D/10	Fabbricati per funzioni produttive connesse alle attività agricole	Terra	Classe III	55	45	60	50	2137	2023	1470	940	1211	7660	1235	6526	6534	6460	6711	6951	7668
R012	Corpo aziendale ad utilizzazione agropastorale	1526828.55	4480302.2	BITTI	65	114	D/10	Fabbricati per funzioni produttive connesse alle attività agricole	Terra	Classe III	55	45	60	50	2261	1804	1215	1097	869	8027	1168	6924	6931	6852	7099	7333	8045
R013	Ovile/Deposito	1526380.89	4480154.9	BITTI	65	113, 85	Area di enti urbani e promiscui	Area di enti urbani e promiscui	Terra	Classe III	55	45	60	50	2059	1337	744	1030	439	8434	833	7204	7233	7196	7461	7711	8434
R014	Corpo aziendale ad utilizzazione agropastorale	1526508.49	4480400.69	BITTI	65	123	D/10	Fabbricati per funzioni produttive connesse alle attività agricole	Terra	Classe III	55	45	60	50	2311	1575	975	1225	560	8362	1107	7240	7254	7183	7433	7669	8381
R015	Chiesa Campestre Santu Matteu	1526581.08	4480533.65	BITTI	65	A	Area di enti urbani e promiscui	Chiesa campestre	Terra	Classe III	55	45	60	50	2448	1710	1110	1341	668	8323	1255	7261	7266	7178	7419	7647	8353
R016	Pozzo + vascone idrico	1526111.39	4480830.28	BITTI	53	33	Terreno	Non accatastato	Terra	Classe III	55	45	60	50	2760	1597	1061	1780	576	8882	1491	7844	7851	7760	7998	8221	8922
R017	Corpo aziendale ad utilizzazione agropastorale	1525946.16	4481066.34	BITTI	53	173.174	D/10	Fabbricati per funzioni produttive connesse alle attività agricole	Terra - 1	Classe III	55	45	60	50	2990	1711	1226	2038	777	9086	1718	8094	8096	7994	8225	8441	9137
R018	Deposito/Magazzino	1525457.15	4480893.57	BITTI	53	181	D/10	Fabbricati per funzioni produttive connesse alle attività agricole	Terra	Classe III	55	45	60	50	2932	1406	1065	2146	791	9501	1687	8383	8406	8344	8593	8825	9533
R019	Corpo aziendale ad utilizzazione agropastorale	1525120.89	4480662.13	BITTI	64	16, 18, 19,22	D/10	Fabbricati per funzioni produttive connesse alle attività agricole	Terra	Classe III	55	45	60	50	2841	1148	999	2223	941	9795	1671	8554	8596	8574	8839	9087	9807
R020	Corpo aziendale ad utilizzazione agropastorale	1525599.36	4480289.35	BITTI	64	14	D/10	Fabbricati per funzioni produttive connesse alle attività agricole	Terra	Classe III	55	45	60	50	2312	866	442	1607	368	9232	1084	7937	7983	7973	8246	8503	9228
R021	Deposito/Magazzino	1525630.83	4480069.43	BITTI	65	7	Terreno	Non accatastato	Terra	Classe III	55	45	60	50	2096	700	224	1441	393	9156	883	7795	7849	7859	8141	8407	9139
R022	Deposito/Magazzino	1525820.59	4479356.03	BITTI	65	34	Terreno	Non accatastato	Terra	Classe III	55	45	60	50	1362	628	515	976	937	8870	328	7289	7375	7451	7763	8059	8809

RICETTORE N°	DESTINAZIONE D'USO	COORDINATE GAUSS-BOAGA		DATI RELATIVI AL RICETTORE						CLASSIFICAZIONE E LIMITI DEL TERRITORIO COMUNALE					DISTANZA DALLA SORGENTE [metri]												
		X	Y	Comune	Foglio	Mappale	Categoria Catastale	Descrizione catastale	n°piano	Classe di destinazione d'uso	Valori limite di emissione Laeq, TR dB(A)		Valori assoluti di immissione Laeq, TR dB(A)														
											Diurno	Notturmo	Diurno	Notturmo	WTG1	WTG2	WTG3	WTG4	WTG5	WTG6	WTG7	WTG8	WTG9	WTG10	WTG11	WTG12	WTG13
R023	Casa residenziale	1524990.02	4478713.72	ORUNE	4	41	A/3	Abitazioni di tipo economico.	Terra	Classe III	55	45	60	50	1498	804	1328	1861	1828	9667	1318	7821	7953	8123	8468	8796	9561
	Corpo aziendale ad utilizzazione agropastorale					41	D/10	Fabbricati per funzioni produttive connesse alle attività agricole	Terra	Classe III	55	45	60	50	1498	804	1328	1861	1828	9667	1318	7821	7953	8123	8468	8796	9561
R024	Corpo aziendale ad utilizzazione agropastorale	1524481.95	4479166.88	ORUNE	1	108, 103, 107, 106, 104, 105	Area di enti urbani e promiscui	Area di enti urbani e promiscui	Terra	Classe III	55	45	60	50	2188	837	1429	2346	1877	10232	1718	8487	8607	8746	9078	9392	10151
R025	Casa residenziale	1524383.67	4479552.2	ORUNE	1	122	A/3	Abitazioni di tipo economico.	Terra	Classe III	55	45	60	50	2436	828	1351	2425	1739	10319	1776	8676	8781	8887	9206	9507	10258
R026	Corpo aziendale ad utilizzazione agropastorale	1524352.94	4479612.01	ORUNE	2	118, 119, 120, 121	D/10	Fabbricati per funzioni produttive connesse alle attività agricole	Terra	Classe III	55	45	60	50	2496	862	1367	2463	1740	10354	1812	8727	8830	8931	9248	9546	10297
R027	Corpo aziendale ad utilizzazione agropastorale	1532182.16	4475838.57	ORUNE	7	131	D/10	Fabbricati per funzioni produttive connesse alle attività agricole	Terra	Classe III	55	45	60	50	6264	7878	7626	6362	7645	3619	6983	351	772	1637	2071	2527	3112
R028	Ovile / Deposito	1533054.76	4475912.76	ORUNE	8	6	Terreno	Non accatastato	Terra	Classe III	55	45	60	50	7062	8629	8345	7083	8332	3026	7716	729	720	1360	1653	2035	2465
R029	Ovile / Deposito	1531695.26	4476416.97	ORUNE	7	3	Terreno	Non accatastato	Terra	Classe III	55	45	60	50	5596	7194	6938	5674	6957	3784	6296	754	1030	1716	2189	2660	3347
R030	Ovile / Deposito	1531783.63	4476753.73	ORUNE	7	68	Terreno	Non accatastato	Terra	Classe III	55	45	60	50	5608	7127	6829	5569	6809	3348	6206	843	872	1298	1766	2229	2959
R031	rudere	1532978.96	4477582.49	ORUNE	8	3	Terreno	Non accatastato	Terra	Classe III	55	45	60	50	6805	8297	7978	6724	7931	2541	7367	750	374	695	1038	1469	2031
R032	rudere	1533249.41	4476732.44	ORUNE	8	3	Terreno	Non accatastato	Terra	Classe III	55	45	60	50	7043	8504	8170	6922	8107	2246	7569	1064	684	607	815	1205	1723
R033	Corpo aziendale ad utilizzazione agropastorale	1532721.89	4476769.81	ORUNE	8	3	Terreno	Non accatastato	Terra - 1	Classe III	55	45	60	50	6519	7995	7670	6418	7619	2580	7063	725	310	561	1002	1468	2117
R034	rudere vecchio pollaio	1532598.19	4476844.82	ORUNE	8	3	Terreno	Non accatastato	Terra	Classe III	55	45	60	50	7225	8622	8261	7027	8170	1775	7678	1510	1102	543	424	737	1270
R035	Ovile	1533499.66	4477133.79	ORUNE	8	3	Terreno	Non accatastato	Terra	Classe III	55	45	60	50	6384	7853	7528	6276	7475	2626	6921	743	365	568	1034	1505	2185
R036	Corpo aziendale ad utilizzazione agropastorale	1532431.8	4477184.86	BITTI	77	66	Area di enti urbani e promiscui	Area di enti urbani e promiscui	Terra	Classe III	55	45	60	50	6160	7585	7243	5998	7174	2572	6647	1045	726	550	1001	1456	2200
R037	Corpo aziendale ad utilizzazione agropastorale	1532790.34	4477704.31	BITTI	77	83, 84, 85	D/10	Fabbricati per funzioni produttive connesse alle attività agricole	Terra	Classe III	55	45	60	50	6457	7785	7404	6185	7294	2021	6838	1621	1237	474	607	958	1736
R038	Ovile / Deposito	1533336.29	4477942.94	BITTI	78	17	Terreno	Non accatastato	Terra	Classe III	55	45	60	50	6995	8271	7868	6668	7733	1422	7320	2051	1634	765	412	417	1177
R039	Ovile / Deposito	1533312.67	4478275.65	BITTI	78	15	Terreno	Non accatastato	Terra	Classe III	55	45	60	50	6976	8195	7775	6594	7621	1352	7245	2339	1929	1061	742	612	1253
R040	Corpo aziendale ad utilizzazione agropastorale	1532488.11	4478141.34	BITTI	78	63,59,74	D/10	Fabbricati per funzioni produttive connesse alle attività agricole	Terra	Classe III	55	45	60	50	6060	7356	6967	5755	6851	2318	6407	1794	1469	879	1049	1341	2113
R041	Corpo aziendale ad utilizzazione agropastorale	1534092.65	4478258.33	BITTI	78	39, 40, 42, 50, 51,52	D/10	Fabbricati per funzioni produttive connesse alle attività agricole	Terra	Classe III	55	45	60	50	7718	8931	8505	7331	8341	632	7981	2720	2299	1471	1005	542	582
R042	Magazzino/deposito	1534312.83	4478582.4	BITTI	78	54	C/2	Magazzini e locali di deposito	Terra	Classe III	55	45	60	50	7984	9145	8703	7550	8520	352	8196	3121	2700	1869	1405	942	704
R043	Rudere	1534351.17	4479147.04	BITTI	78	8	Terreni	Non accatastato	Terra	Classe III	55	45	60	50	7976	9074	8615	7487	8412	605	8129	3402	2980	2126	1683	1246	1081
R044	Corpo aziendale ad utilizzazione agropastorale	1535172.43	4478302.42	BITTI	78	44, 45, 46	D/10	Fabbricati per funzioni produttive connesse alle attività agricole	Terra	Classe III	55	45	60	50	8894	10088	9651	8490	9472	602	9138	3610	3208	2493	2026	1577	839
R045	Vascone antincendio	1535557.69	4478320.3	LULA	68	2	Terreni	Non accatastato	Terra	Classe III	55	45	60	50	9221	10414	9976	8817	9795	924	9465	3868	3474	2788	2326	1887	1128
R046	Ovile / Deposito	1535598.55	4478373.44	LULA	68	2	Terreni	Non accatastato	Terra	Classe III	55	45	60	50	4410	6072	5867	4613	5938	4807	5207	2002	2252	2782	3245	3699	4442
R047	pozzo idrico	1534654.18	4477581.32	ORUNE	9	3	Terreni	Non accatastato	Terra	Classe III	55	45	60	50	8331	9638	9239	8036	9103	904	8688	2708	2321	1709	1288	954	353
R048	Vascone antincendio	1534539.89	4477003.99	ORUNE	9	3	Terreni	Non accatastato	Terra	Classe III	55	45	60	50	8220	9632	9272	8038	9178	1684	8689	2201	1876	1553	1308	1250	1092
R049	rudere	1534654.09	4476928.75	ORUNE	9	3	Terreni	Non accatastato	Terra	Classe III	55	45	60	50	8347	9765	9407	8172	9314	1747	8823	2293	1982	1687	1446	1378	1165

RICETTORE R001

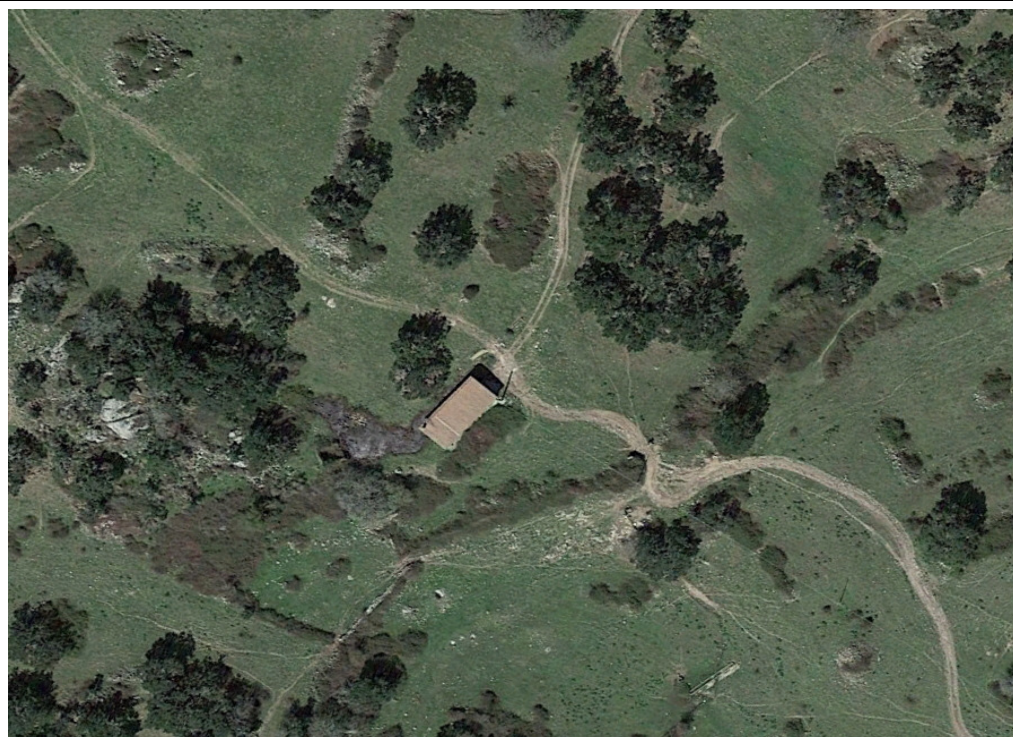

RICETTORE R002



RICETTORE R003



RICETTORE R004



RICETTORE R005



RICETTORE R006



RICETTORE R001



RICETTORE R007



RICETTORE R008



RICETTORE R009



RICETTORE R010



RICETTORE R011



RICETTORE R012



RICETTORE R013



RICETTORE R014



RICETTORE R015



RICETTORE R016



RICETTORE R017



RICETTORE R018



RICETTORE R019



RICETTORE R020



RICETTORE R021



RICETTORE R022



RICETTORE R023



RICETTORE R024



RICETTORE R025



RICETTORE R026



RICETTORE R027



RICETTORE R028



RICETTORE R029



RICETTORE R030



RICETTORE R031



RICETTORE R032



RICETTORE R033



RICETTORE R034



RICETTORE R035



RICETTORE R036



RICETTORE R037



RICETTORE R038



RICETTORE R039



RICETTORE R040



RICETTORE R041



RICETTORE R042



RICETTORE R043

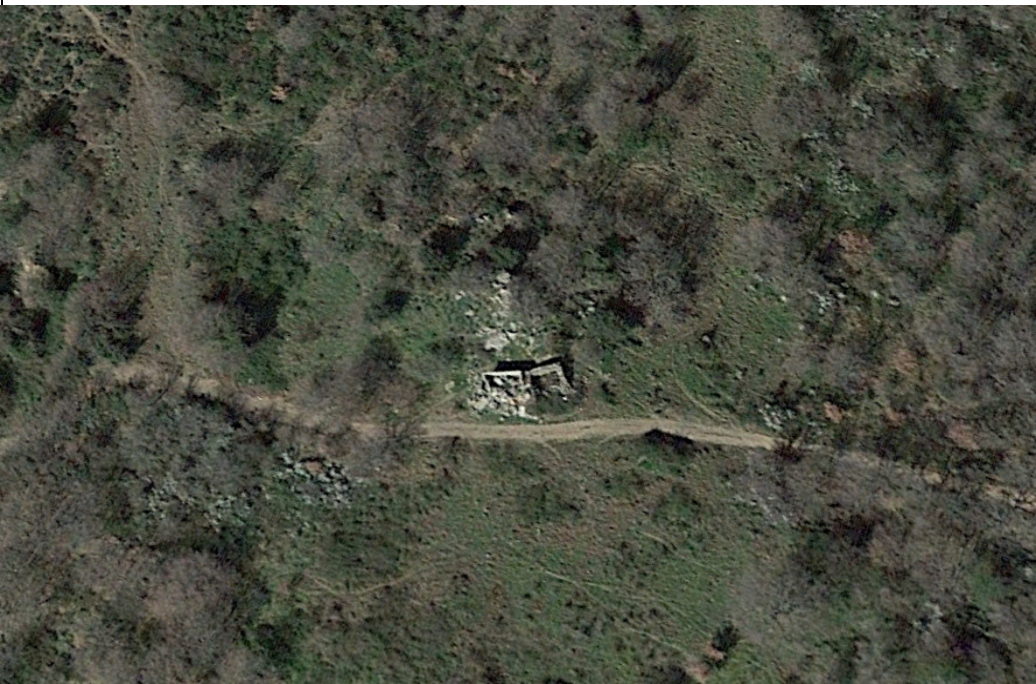

RICETTORE R044



RICETTORE R045



RICETTORE R046



RICETTORE R047



RICETTORE R048



RICETTORE R049

