PLANIMETRIA CON AREA DI CANTIERE SCALA 1:500

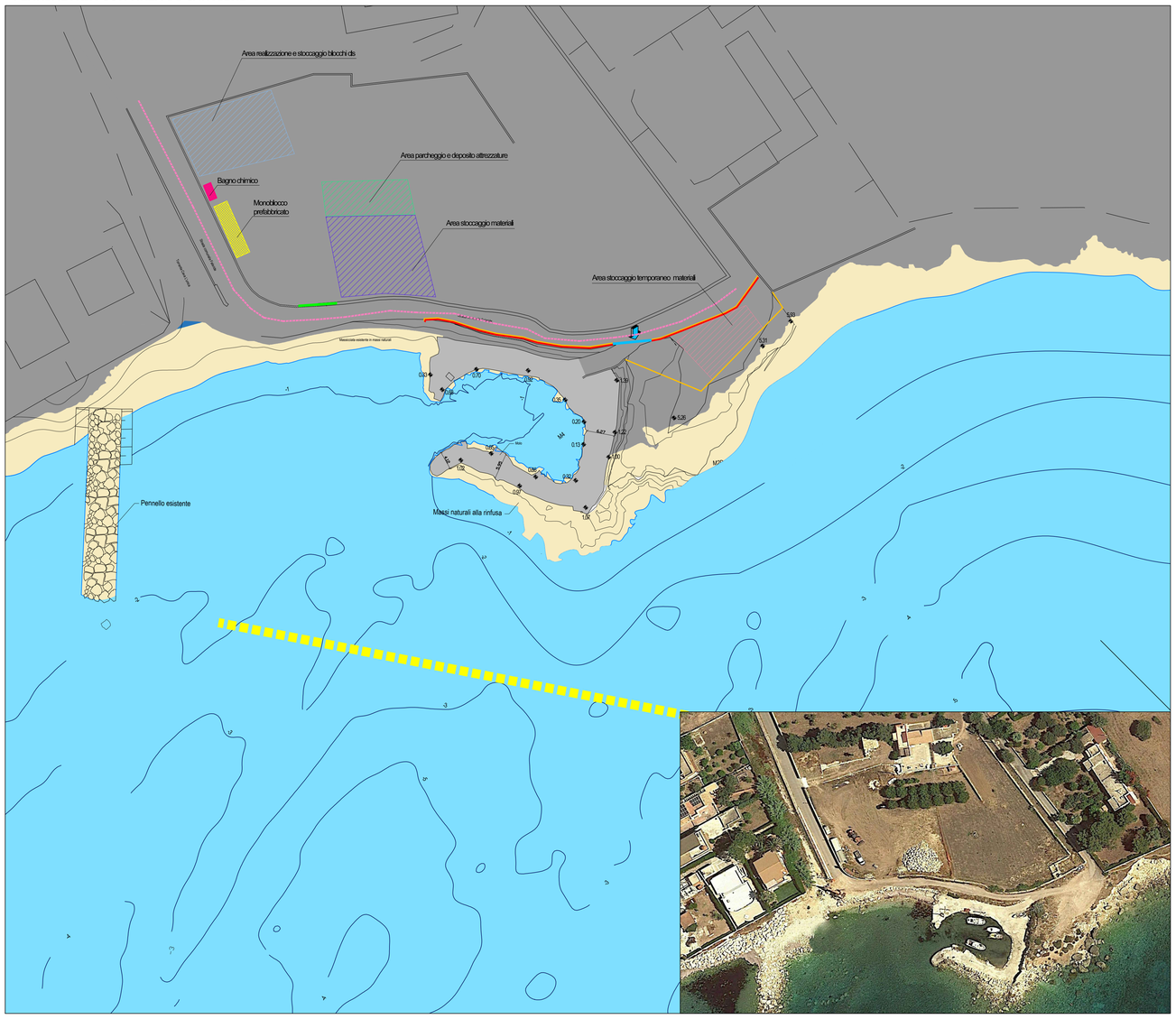

FASI DEL POSIZIONAMENTO PANNE GALLEGGIANTI SCALA 1:1000

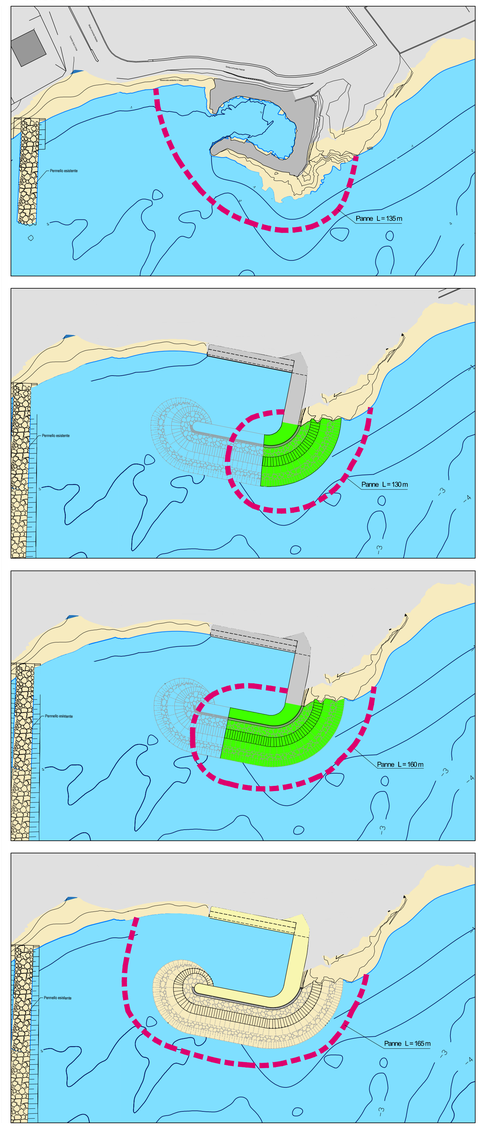

LEGENDA	AREA CANTIERE
	Rete di segnalazione a maglia ovoidale in polietilene estruso di colore arancione ad alta densità L =75 m
	Recinzioni in pannelli mobili in rete elettrosaldata in acciaio zincato a caldo, a maglie rettangolari L =75 m
	Cancello per rampa di ingresso veicoli per la realizzazione dell'opera
	Cancello per accesso area stoccaggio materiali e baraccamenti
	Viabilità mezzi pesanti di cantiere
	Rampa di ingresso veicoli per la realizzazione dell'opera (Foto 1)
	N° 1 Locale servizi di cantiere (riunioni di coordinamento, formazione ed informazione) costituito da un monoblocco prefabbricato.
	N° 1 bagno chimico portatile costituito in polietilene ad alta densità
	Area di stoccaggio materiali
	Area parcheggio veicoli e deposito attrezzature di cantiere
	Area per la realizzazione e stoccaggio blocchi in cls
	Area di stoccaggio temporaneo materiale di escavo da riutilizzo e/o conferire in discarica (Foto 2)
	Delimitazione specchio mare mediante boe di colore arancione dotate di nastro autoadesivo riflettente omologato RINA L = 125 m
	Panne antinquinamento per periodo di realizzazione della barriera L=165 m

Foto 1: Rampa di ingresso

Foto 2: Area di stoccaggio temporaneo materiale

CARTELLONISTICA

DA ESPORRE AD ALTEZZA UOMO

INFORMAZIONI SANITARIE

DA ESPORRE ALL'ESTERNO DELLA BARACCA CHE OSPITA LA CASSETTA DI SICUREZZA

PRONTO SOCCORSO.....118

AZIENDA SANITARIA
PROVINCIALE DI SIRACUSA
Via Cavour, 69
Tel: 0931 832971

AZIENDA SANITARIA
PROVINCIALE DI SIRACUSA
Cortile Carlo Pisacane
Avola Siracusa
Tel: 0931 582111

AZIENDA SANITARIA
PROVINCIALE DI SIRACUSA
Piazza Francesco Crispi, 47
Avola Siracusa
Tel: 0931 831790

USLAZIENDA OSPEDALIERA
UMBERTO I
Via San Sebastiano, 49 - Siracusa

Elisoccorso.....118
Vigili del fuoco.....115
Polizia.....113
Carabinieri.....112

CARTELLONI DA ESPORRE ALL'ESTERNO DELLE BARACCHE DA CANTIERE

ufficio — UFFICIO
DA ESPORRE ALL'ESTERNO DELLA BARACCA CHE OSPITA GLI UFFICI

TOILETTE — TOILETTE
DA ESPORRE ALL'ESTERNO DELLA BARACCA CHE OSPITA I SERVIZI IGIENICI

Guardiania — GUARDIANIA
DA ESPORRE ALL'ESTERNO DELLA BARACCA CHE OSPITA IL PERSONALE DELLA SICUREZZA

INFERMERIA — INFERMERIA
DA ESPORRE ALL'ESTERNO DELLA BARACCA CHE OSPITA L'INFERMERIA E/O LA CASSETTA DEGLI ATTREZZI

CARTELLONE DEI LAVORI

COMUNE DI _____ PROVINCIA DI _____
LAVORI DI _____
CONCESSIONE N. _____ DEL _____
PROPRIETARIO _____
DIRETTORE DEI LAVORI _____
COMMITTENTE _____
DIRETTORE DEI LAVORI _____
ASSISTENTE DEI LAVORI _____
ASSISTENTE TECNICO _____
RESPONSABILE della SICUREZZA _____
COORDINATORE della PROGETTAZIONE _____
COORDINATORE della SICUREZZA _____
CALCOLATORE STATICO _____
COLLAUDATORE IN CORSO D'OPERA _____
IMPRESA DI COSTRUZIONE _____
IMPIANTO IDRICO _____
IMPIANTO ELETTRICO _____
IMPIANTO IDRAULICO _____
N° PRESUNTO DI OPERAI _____
N° PRESUNTO DI LAVORATORI SUL CANTIERE _____
N° PREVISTO DI IMPR. E LAV. AUT. SUL CANTIERE _____
IMPORTO LAVORI _____
INIZIO LAVORI _____ FINE LAVORI _____

AREA INGRESSO CARRABILE

VIETATO L'ACCESSO AI NON ADDETTI AI LAVORI

INGRESSO PEDONALE ED AREA DEI BARACCAMENTI

PASSAGGIO OBBLIGATORIO PER I PEDONI. CARTELLONE DA ESPORRE IN PROSSIMITA' DELL'INGRESSO PEDONALE AL CANTIERE SUL LATO ESPOSTO ALLA SEDE STRADALE

SEGNALI GENERICO DI PERICOLO. CARTELLONI DA ESPORRE IN PROSSIMITA' DELL'INGRESSO PEDONALE AL CANTIERE SUL LATO ESPOSTO ALLA SEDE STRADALE

PERIMETRAZIONI AREE DI CANTIERE: Specifiche tecniche

Delimitazione delle aree di intervento tramite:
- Recinzioni e cancelli composti da pannelli mobili in rete elettrosaldata in acciaio zincato a caldo, a maglie rettangolari, con cordolo di base in calcestruzzo vibrato;
- Rete a maglia ovoidale in polietilene estruso di colore arancione, per aumentare la percezione del pericolo.

- Le recinzioni, le delimitazioni e le segnalazioni devono essere tenute in efficienza per tutta la durata dei lavori.
- Quando per esigenze lavorative si renda necessario rimuovere in tutto o in parte tali protezioni, deve essere previsto un sistema alternativo di protezione quale la sorveglianza continua delle aperture che consentono l'accesso di estranei ai luoghi di lavoro pericolosi.
- I sistemi di protezione devono essere ripristinati non appena vengono a cessare i motivi della loro rimozione e comunque sempre prima di sospendere la sorveglianza alternativa, anche se conseguenza delle pause di lavoro.
- Recinzioni, sbarramenti, scritte, segnali, protezioni devono essere di natura tale da risultare costantemente ben visibili. Ove non risulti sufficiente l'illuminazione naturale, gli stessi devono essere illuminati artificialmente; l'illuminazione deve comunque essere prevista per le ore notturne.

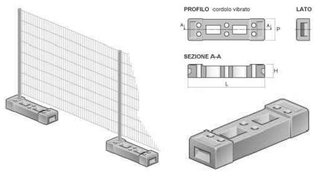

BARACCHE DI CANTIERE: Caratteristiche tecniche

- Struttura portante in ferro zincato di elevato spessore con finitura in vernice poliuretanica
- Colore bianco grigio
- Pannellatura in doppia lamiera fosfatata e preverniciata con riempimento in poliuretano espanso idrofugo e autoestinguente
- Pavimento in profilati di acciaio zincato ancorati alla struttura perimetrale di sostegno con piano di calpestio in multistrato marino ad incollagio fenolico - Infissi in alluminio con taglio termico
- Completa di quadro generale

BAGNO CHIMICO: Caratteristiche tecniche

Bagno mobile chimico già assemblato e pronto all'uso in polietilene atermico. Dotazione minima: wc chimico, orinatoio, erogatore di carta igienica, erogatore di disinfettante, sistema di areazione della cabina.
- Struttura portante in polietilene resistente agli urti, alle abrasioni, agli agenti corrosivi ed alle temperature
- Installata su basamento in materiale plastico ad alta densita' assorbente
- Serbatorio con capacita' minima di 300 litri
- Pozzetto liquiami a caduta diretta senza meccanismi idraulici
- Cabina munita di maniglie per il sollevamento
- Munita di additivo chimico antifermentativo ed antiodore

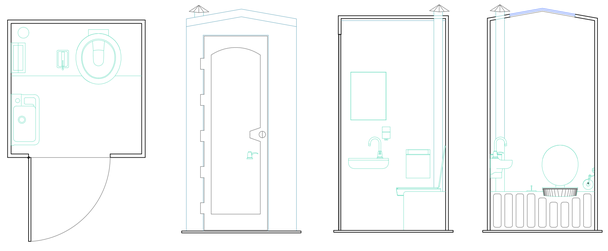

Città di Avola
PROVINCIA DI SIRACUSA

" RIQUALIFICAZIONE DI UN RIPARO PER LA PESCA IN C.DA FALARIDE "

VISTI :

PROGETTISTA:

Capogruppo R.T.P.:
ARTEC Associati S.r.l
Via Francavilla, 99 - 98039 Taormina (ME)
Tel.: 0942 620071 / Fax: 0909582054
E-mail: artec.associati@gmail.com
PEC: artec@mypec.eu
P.IVA / Cod. Fiscale 02961180839

Mandante R.T.P.:
-Ing. Francesco Brocato
-Ing. Antonino Moschella
-Dott. Rosario Pignatello
-Dott. Geol. Ranieri Santarosa

COMMITTENTE:
Comune di Avola

RESPONSABILE UNICO DEL PROCEDIMENTO:
Dott. Bruno VENTURA

P R O G E T T O D E F I N I T I V O - E S E C U T I V O

NUM.	INTEGRAZIONE	DATA	TITOLO TAVOLA:	TAVOLA N°:
03			Layout di cantiere	E04
02				
01				
DATA: GEN. 2019			ARCHIVIO FILE: / archivio progetti / Artec / H039_Riparo pescatori Avola	SCALA RAPPRESENTAZIONE: 1:500
			ARCHIVIO PROGETTO: Carpetta N° H039 - Avola	Proprietà riservata - L. 633 del 22/04/41