PLANIMETRIA DI PROGETTO | SCALA 1:2000

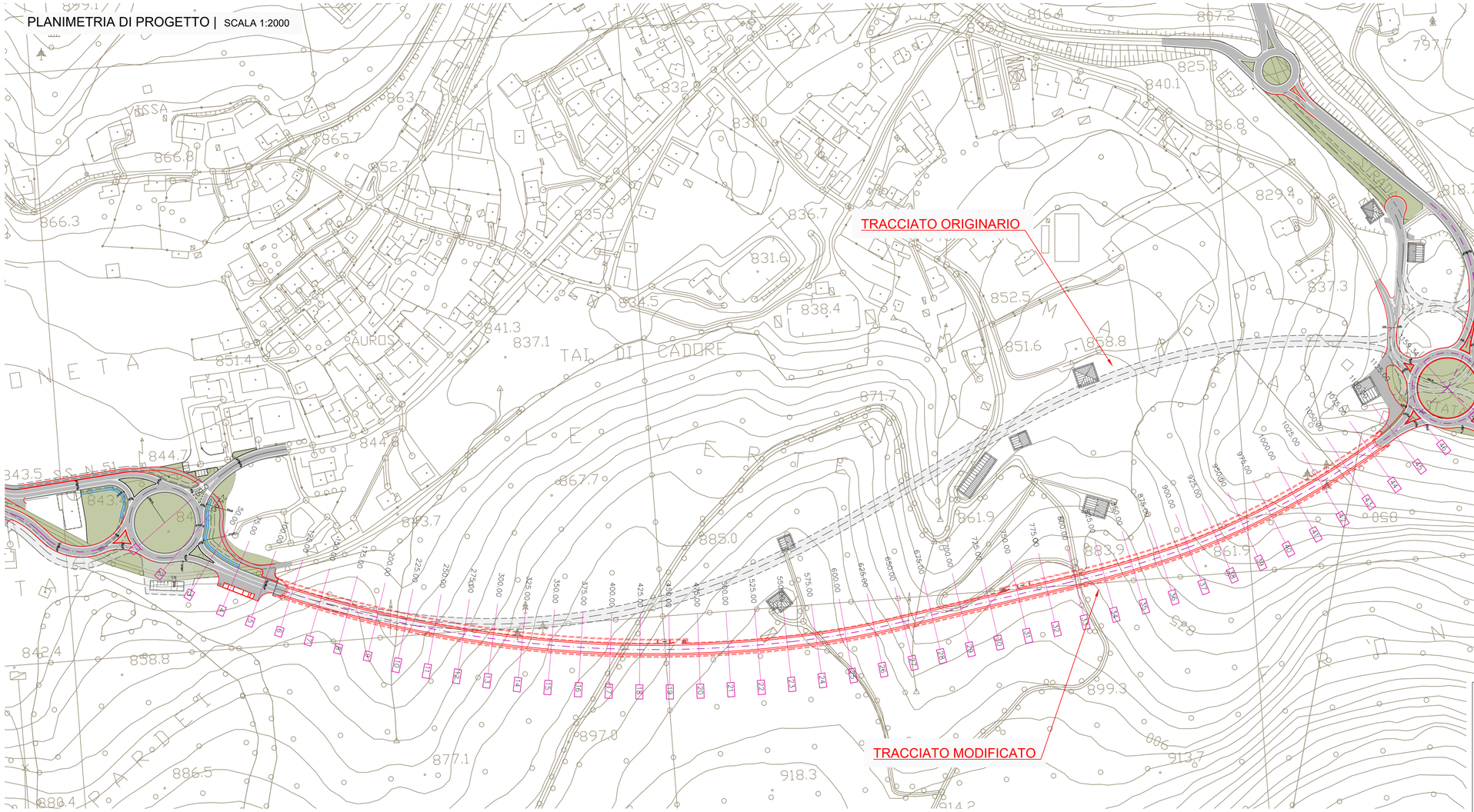

PROFILO LONGITUDINALE DEL TRACCIATO DI PROGETTO | SCALA 1:2000/2000

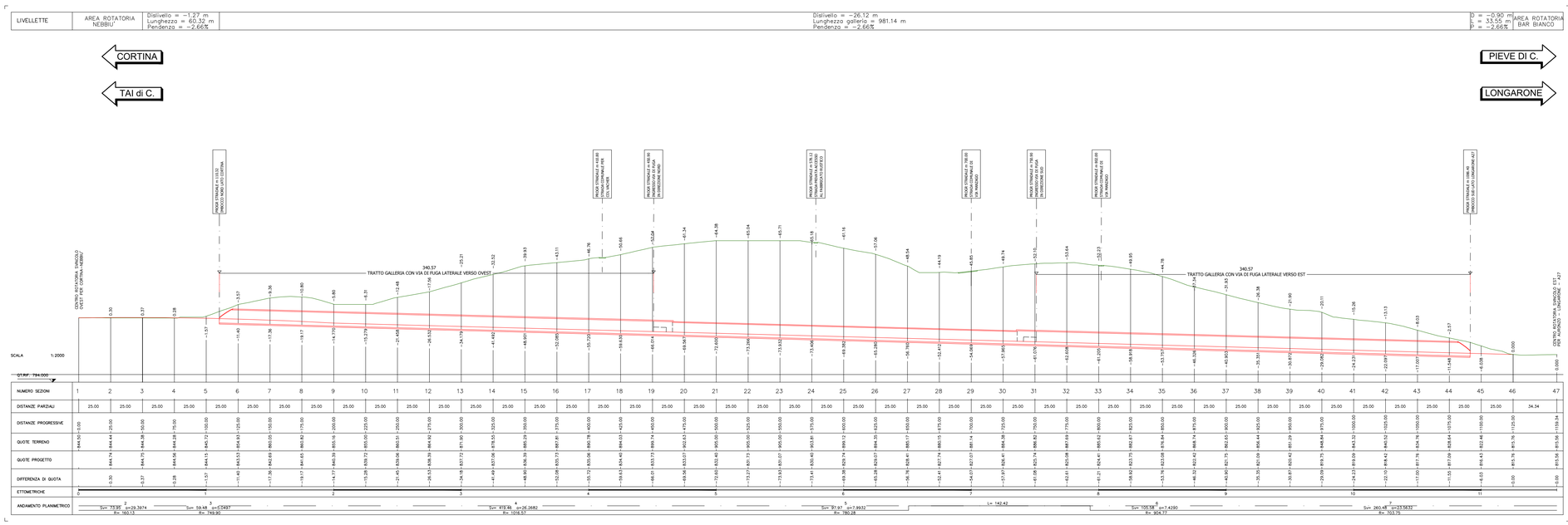

Coordinamento Territoriale Nord Est

Area Compartimentale Veneto
Via E. Millosevich, 49 - 30173 Venezia Mestre T [+39] 041 2911411 - F [+39] 041 5317321
Pec anas.veneto@postacert.stradeanas.it - www.stradeanas.it

Anas S.p.A. - Società con Socio Unico
Sede Legale
Via Monzambano, 10 - 00185 Roma T [+39] 06 44461 - F [+39] 06 4456224
Pec anas@postacert.stradeanas.it
Cap. Soc. Euro 2.269.892.000,00 Iscr. R.E.A. 1024951 P.IVA 02133681003 – C.F. 80208450587

S.S. n° 51 "di Alemagna"
Provincia di Belluno

Piano straordinario per l'accessibilità a Cortina 2021

Attraversamento dell'abitato di Tai di Cadore

PROGETTO DEFINITIVO

PROGETTAZIONE ANAS S.p.A.
Coordinamento Territoriale Nord Est - Area Compartimentale Veneto

IL PROGETTISTA: *Ing. Pietro Leonardo CARLUCCI*

IL GEOLOGO: *Geol. Emanuela AMICI*

IL GRUPPO DI PROGETTAZIONE: *Dott Marco FORMENTELLO*, *Arch. Lisa ZANNONER*

ASSISTENZA ALLA PROGETTAZIONE: Sigeco Engineering – Mandataria-capogruppo; No.Do. e Servizi s.r.l. Società di Ingegneria – Mandanti; Idro.Strade S.r.l.; Barci Engineering; SANDRO D'AGOSTINI INGEGNERE

visto: IL RESPONSABILE DEL PROCEDIMENTO *Ing. Gabriella MANGINELLI*

PROTOCOLLO:
DATA: GIUGNO 2019

N. ELABORATO:

PROGETTO STRADALE
Asse principale
Profilo longitudinale

CODICE PROGETTO			NOME FILE	REVISIONE	SCALA:
PROGETTO	LIV. PROG.	N. PROG.	30_P00_PS00_TRA_FP01_D		
MSVE14	D	1709	CODICE ELAB. P00PS00TRAFP01	D	1:2000–1:200

REV.	DESCRIZIONE	DATA	REDATTO	VERIFICATO	APPROVATO
D	QUARTA EMISSIONE (MODIFICA TRACCIATO)	Giugno 2019			
C	TERZA EMISSIONE	Gennaio 2019			
B	SECONDA EMISSIONE	Settembre 2017			
A	PRIMA EMISSIONE	Luglio 2017			