

# **ALLEGATO 2**

*Cartografia IT8050037*

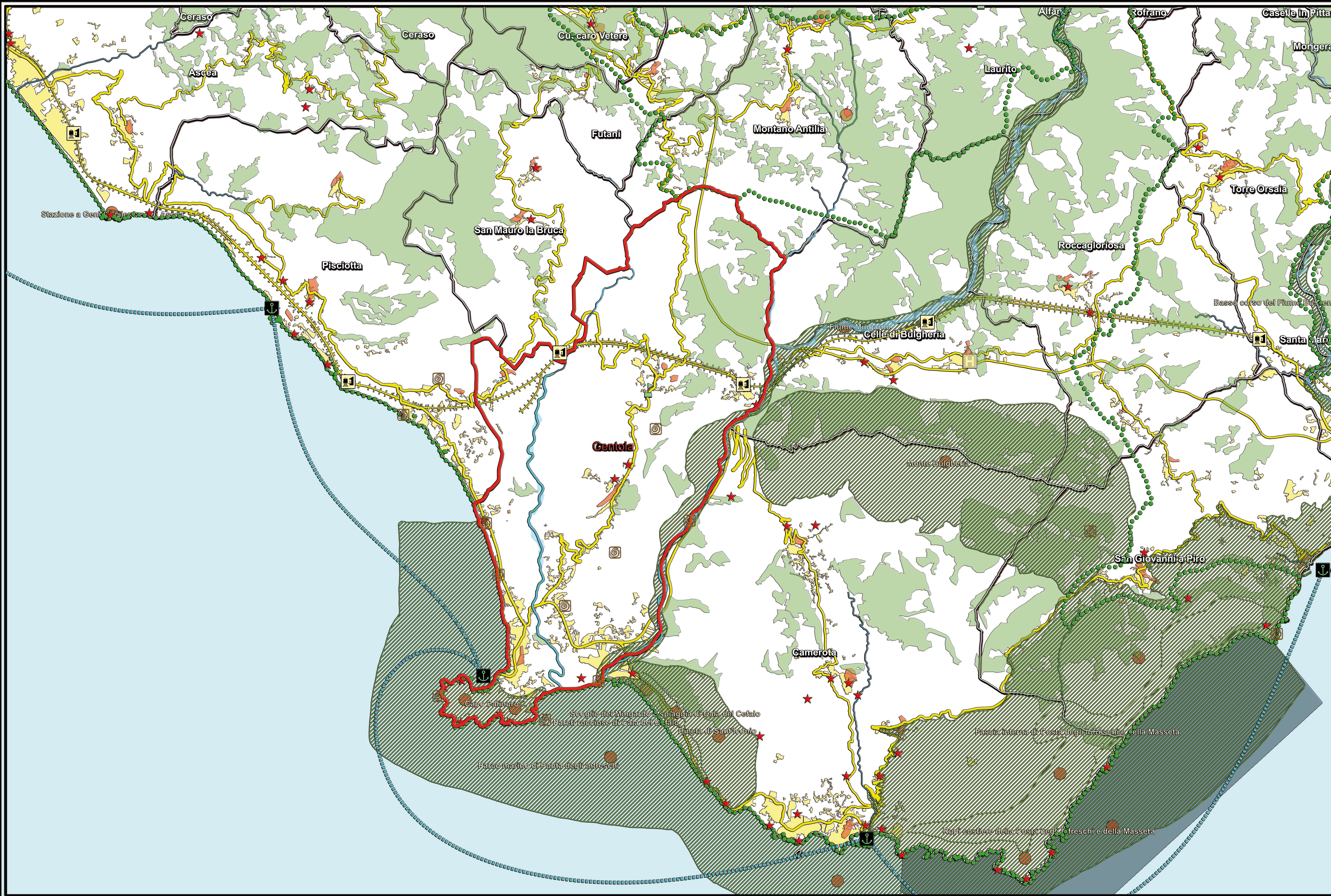

- LEGENDA**
- Parco Nazionale del Cilento e Vallo di Diano
  - Confine comunale di Centola
  - Altri confini comunali
- SISTEMA DELLA MOBILITA'**
- Viabilità su gomma
  - Rete ferroviaria
  - Stazione del treno
  - Vie del mare
  - Porti e Approdi
- SISTEMA AMBIENTALE**
- SIC e ZPS
  - Aree naturali protette
  - Area marina protetta
  - Geosito (fonte PTR Regione Campania)
  - Fiume Mingardo
  - Fiume Lambro
  - Rete idrografica
  - Boschi
- SISTEMA INSEDIATIVO**
- Aree urbanizzate
  - Centri storici
  - Beni storici
  - Ospedale
  - Scuola



**COMUNE DI CENTOLA**  
(Salerno)

**PIANO URBANISTICO COMUNALE**  
(LEGGE REGIONE CAMPANIA 22.12.2004 N.16 - REGOLAMENTO DI ATTUAZIONE 04.08.2011 N.5)

**PRELIMINARE DI PIANO**  
**COMPONENTE STRUTTURALE**

ELABORATO <b>A02</b>	INQUADRAMENTO TERRITORIALE	SCALA 1:25.000
<p><b>I PROGETTISTI:</b></p> <p>Ufficienza:          ARCH. ROMANO BERNASCONI (Capogruppo)          STUDIO Italiani Architeti Associati:          - ARCH. BARBARA BARRELLA          - ARCH. CARMINI PIRELLA          - ARCH. ALFONSO PASTELLANO          VAS a cura di Arch. Fabrizio Bernasconi          VONCA - Dir. Art. Fabrizio Centola Sanabria</p> <p>Coordinatore:          Dott. Carlo Domenico D'Avella          Uno ingegnere del ruolo          Dott. Ag. Fabrizio Centola Sanabria</p> <p>Zonizzazione urbanistica:          Ing. Stefania Forte</p> <p>COLLABORATORI STUDIO BERNASCONI:          ARCH. MARIANGELA TORRINO (responsabile progetto)          ARCH. ANTONIO CALABRO (responsabile urbanistica)          ARCH. ARMANDO RECCHI (responsabile urbanistica)          COLLABORATORI STUDIO VONCA:          ARCH. PATRICK MEGGIOLA (responsabile urbanistica)</p>		
<p><b>RESPONSABILE DEL PROCEDIMENTO URBANISTICO:</b> ING. FRANCESCO SANNICOLA</p> <p><b>RESPONSABILE VAS:</b> ARCH. MAGNO NATIPAGEA</p> <p><b>IL CONSIGLIERE DELEGATO:</b> ARCH. GIANNFRANCO CICCARELLO</p> <p><b>IL SINDACO:</b> DOTT. CARMELO STANGOLA</p> <p>DATA: Maggio 2015</p>		



Regione: Campania

Codice sito: IT8050037

Superficie (ha): 4914

Denominazione: Parco marino di Punta degli Infreschi

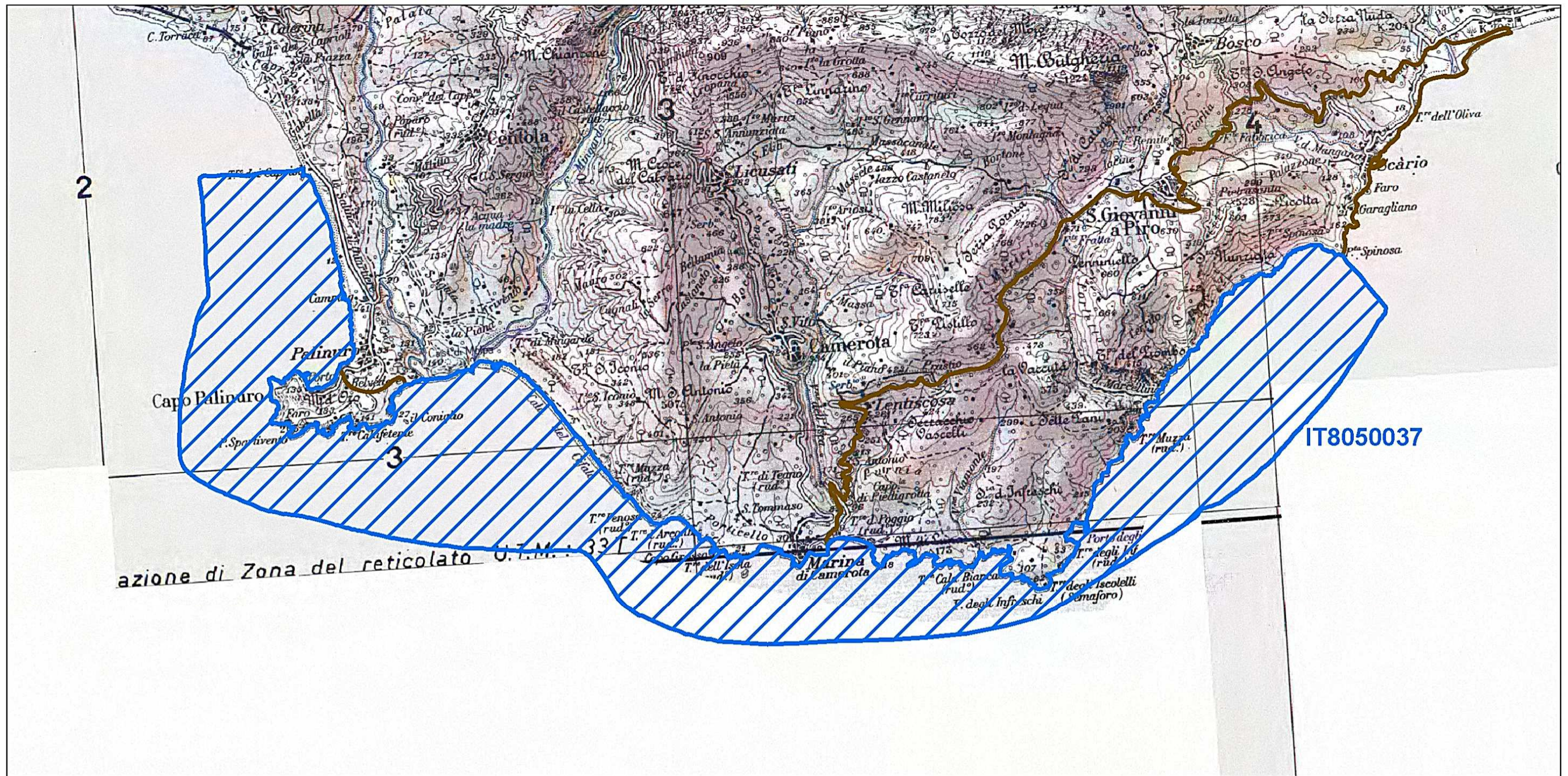

Data di stampa: 29/11/2010

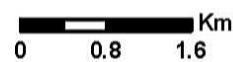

Scala 1:100'000

Legenda

-  sito IT8050037
-  altri siti

Base cartografica: IGM 1:100'000

