

pianta piano terra\_scala 1:500

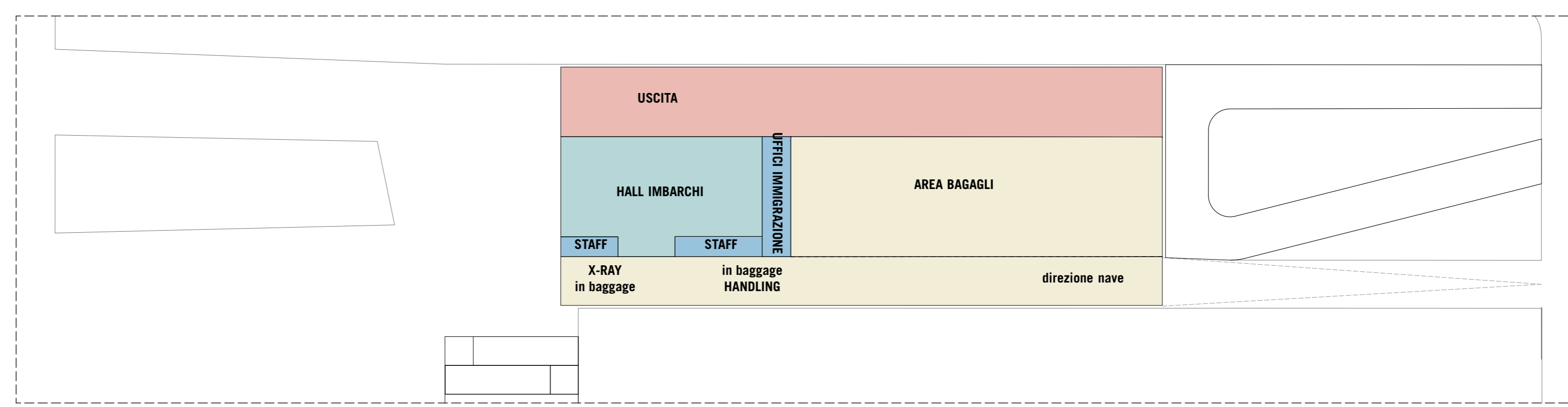

layout superfici piano terra\_scala 1:500

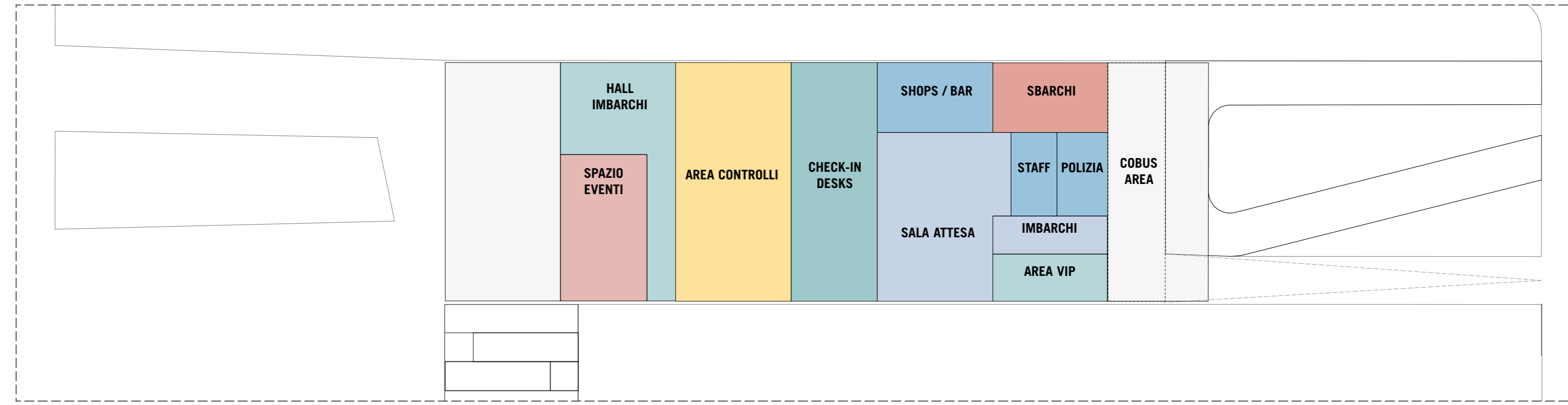

layout superfici piano primo\_scala 1:500

- 0 in baggageHANDLING
- 1 X-RAY in baggage
- 2 sbarchi
- 3 area bagagli
- 4 ufficio immigrazione
- 5 imbarchi
- 6 area esterna coperta
- 7 pensilina ingresso
- 8 area bagagli DROP OFF
- 9 area bus arrivi
- 10 area taxi arrivi
- 11 STAFF
- 12 direzione nave

HALL IMBARCHI	920mq
AREA STAFF	125mq
UFFICIO IMMIGRAZIONE	150mq
BAGGAGE HANDLING	1275mq
BAGGAGE AREA	1930mq
USCITA	1820mq
<b>PIANO TERRA</b>	<b>6220mq</b>

HALL IMBARCHI	640mq
SPAZIO EVENTI	550mq
AREE SICUREZZA	1190mq
CHECK-IN DESKS	890mq
SALA ATTESA	910mq
SHOPS/BAR	350mq
AREA VIP	240mq
IMBARCHI	180mq
AREA STAFF	165mq
POLIZIA	180mq
SBARCHI	345mq
COBUS AREA	610mq
TERRAZZA	1220mq
<b>PRIMO PIANO</b>	<b>7480mq</b>

TOT 13700mq

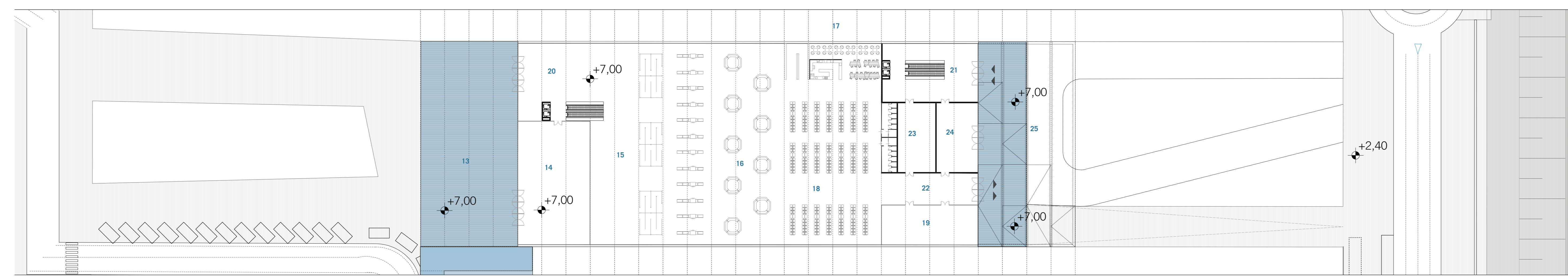

pianta piano primo\_scala 1:500

- 13 terrazza
- 14 spazio eventi
- 15 area controlli
- 16 ceck-in desk
- 17 shop bar
- 18 sala attesa
- 19 area vip
- 20 hall imbarchi
- 21 sbarchi
- 22 area imbarco
- 23 staff
- 24 polizia
- 25 cobus area

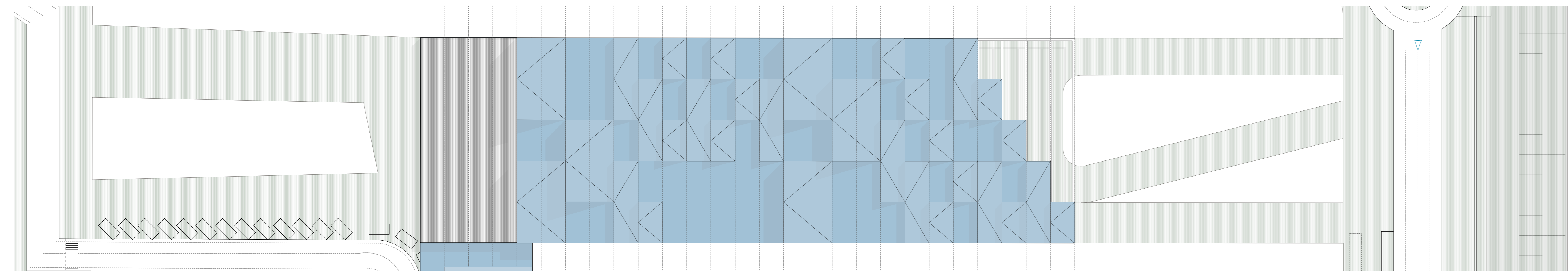

pianta piano coperture\_scala 1:500

- 13 terrazza
- 14 spazio eventi
- 15 area controlli
- 16 ceck-in desk
- 17 shop bar
- 18 sala attesa
- 19 area vip
- 20 hall imbarchi
- 21 sbarchi
- 22 area imbarco
- 23 staff
- 24 polizia
- 25 cobus area

ISTANCA DI CONVOCAZIONE DI CONFERENZA DEI SERVIZI PRELIMINARE AL SENSO DELL'ART.14 E SEGUENTI L.54/1990 PER MODIFICA DEI TITOLI CONVENZIONALI ED ALTERNATIVI IVI COMPRESA LA CONCESSIONE DIMANUALE MARITTIMA, PER LA REALIZZAZIONE E COMPLETAMENTO E LA GESTIONE DEL PORTO TURISTICO DI FIORENZUOLA, LOCALITA' ISOLA SACCA

**STUDIO DI FATTIBILITA'**

Proprietario  
Royal Caribbean cruises Ltd.  
Via...  
www.royalcaribbean.com

Team di consulenti  
**ATELIER(S) ALFONSO FEMIA AF517**  
Via...  
www.alfonsofemia.com

RINA CONSULTING SPA  
Via...  
www.rinaconsulting.com

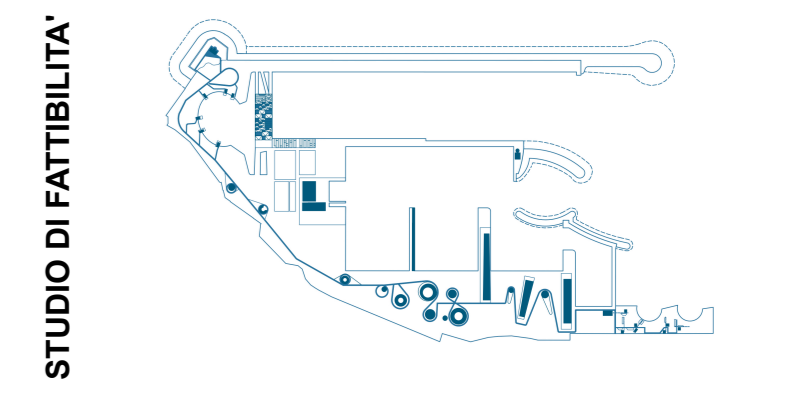

**STUDIO DI FATTIBILITA'**

**015**

n.servizio  
cod. tavola **ApTpm005a**  
scala **1:500**  
oggetto **piante e layout superfici terminal**  
tipo **progetto architettonico**  
data di consegna **28/09/2018**  
nome **SERVERAF17/01INCARCHIAF517/**  
file **AF517MNCARCHI FFR**  
commessa **FFR\_000723-2**

svl.	dra.	l.m.	verificato	approvato	oggetto revisione
A.	180928	op.	sc.	AES179c	studio di fattibilità

UTILIZZAZIONE E L'APPROVAZIONE DEL PRESENTE DOCUMENTO SONO RESERVE A NORMA DI LEGGE