

TORRE GIULIA WIND S.r.l.

Corso venezia 37 - 20121 Milano

PROGETTO DEFINITIVO PER LA REALIZZAZIONE DI UN PARCO EOLICO NEL COMUNE DI CERIGNOLA (FG) IN LOCALITA' "TORRE GIULIA"



Tecnico
ing. Danilo Pomponio

Collaborazioni

ing. Milena Miglionico
ing. Antonio Crisafulli
ing. Tommaso Mancini
ing. Giovanna Scuderi
ing. Dionisio Staffieri
ing. Giuseppe Federico Zingarelli
geom. Francesco Mangino
geom. Claudio A. Zingarelli

Responsabile Commessa
ing. Danilo Pomponio



TAVOLA	TITOLO	COMMESSA	TIPOLOGIA
E03	PIANTA, PROSPETTI, SEZIONI EDIFICI SOTTOSTAZIONE	19045	D
REVISIONE		CODICE ELABORATO	
00		DW19045D-E03	
FOGLIO		SOSTITUISCE	SOSTITUITO DA
1/1		----	----
<small>Tutte le informazioni tecniche contenute nel presente documento sono di proprietà esclusiva dello Studio Tecnico BFP S.r.l. e non possono essere riprodotte, divulgate o comunque utilizzate senza la sua preventiva autorizzazione scritta. All technical information contained in this document is the exclusive property of Studio Tecnico BFP S.r.l. and may neither be used nor disclosed without its prior written consent. (art. 2575 c.c.)</small>			
REV	DATA	MODIFICA	DISEGNATO
00	31/05/2019	Emissione	Mancini
01			
02			
03			
04			
05			
		CONTROLLATO	APPROVATO
			Pomponio
		NOME FILE	SCALA
		DW19045D-E02_E03.dwg	varie

- Area Torre Giulia Wind S.r.l.
- Area comune produttori
- Area altri produttori

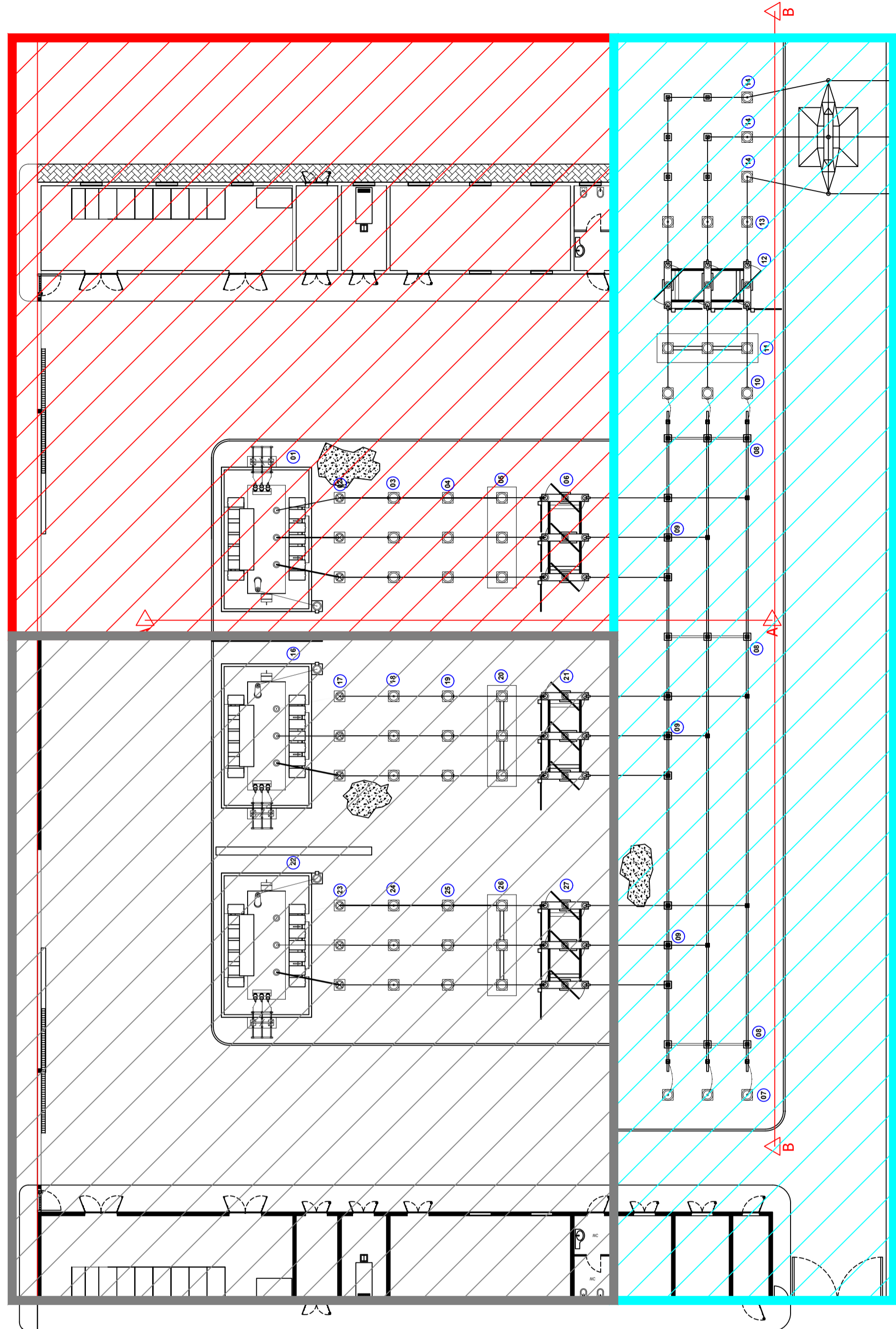

PLANIMETRIA SOTTOSTAZIONE

Scala 1:200

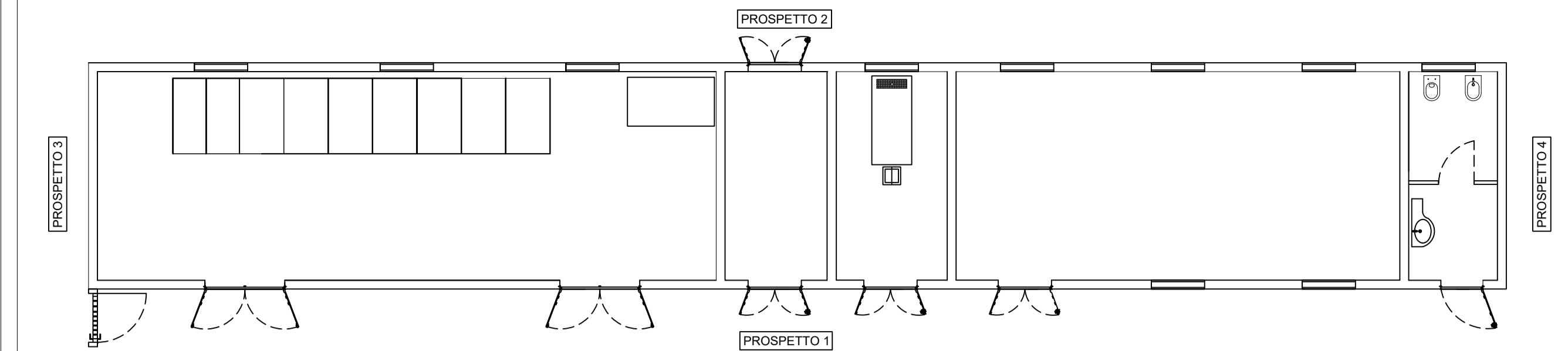

PLANIMETRIA FABBRICATO AREA TORRE GIULIA WIND S.R.L.

Scala 1:100

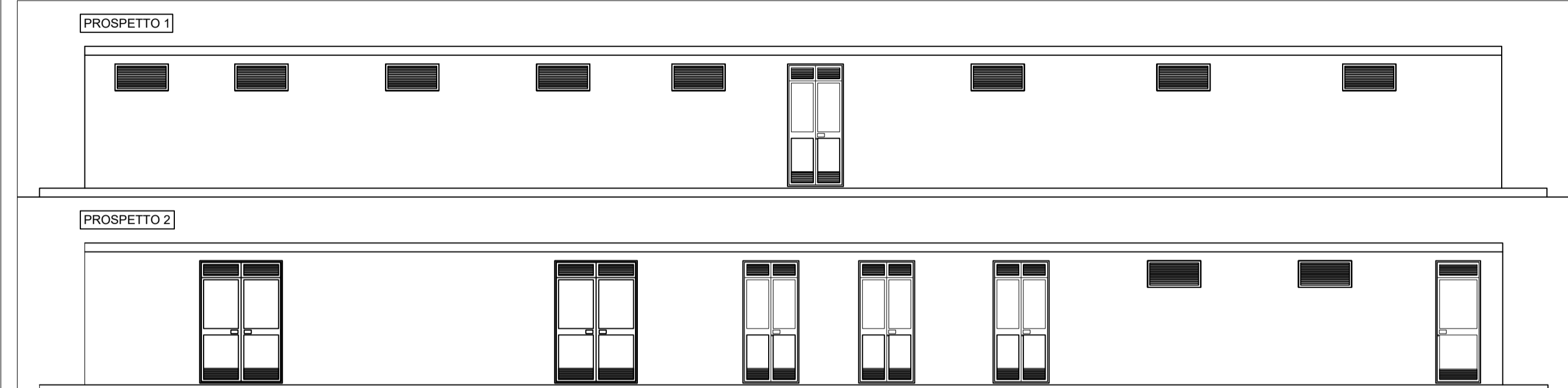

PROSPETTI 1 E 2 FABBRICATO AREA TORRE GIULIA WIND S.R.L.

Scala 1:100

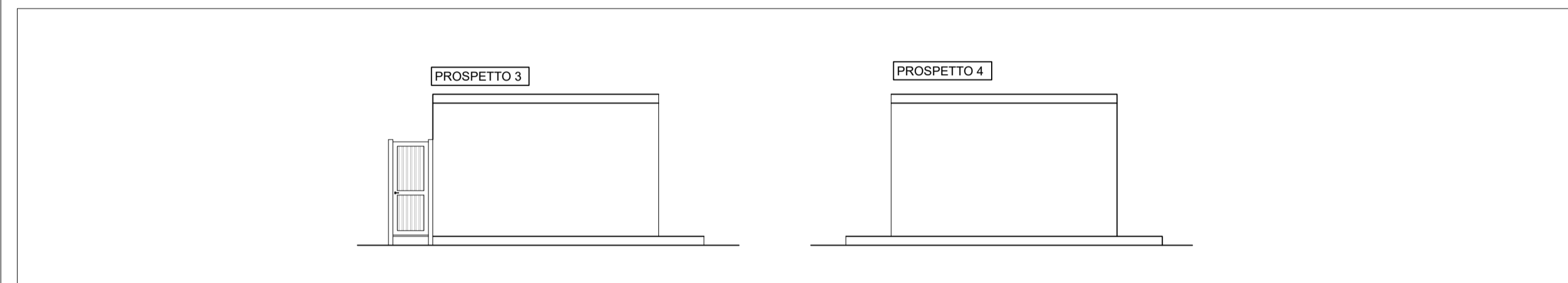

PROSPETTI 3 E 4 FABBRICATO AREA TORRE GIULIA WIND S.R.L.

Scala 1:100

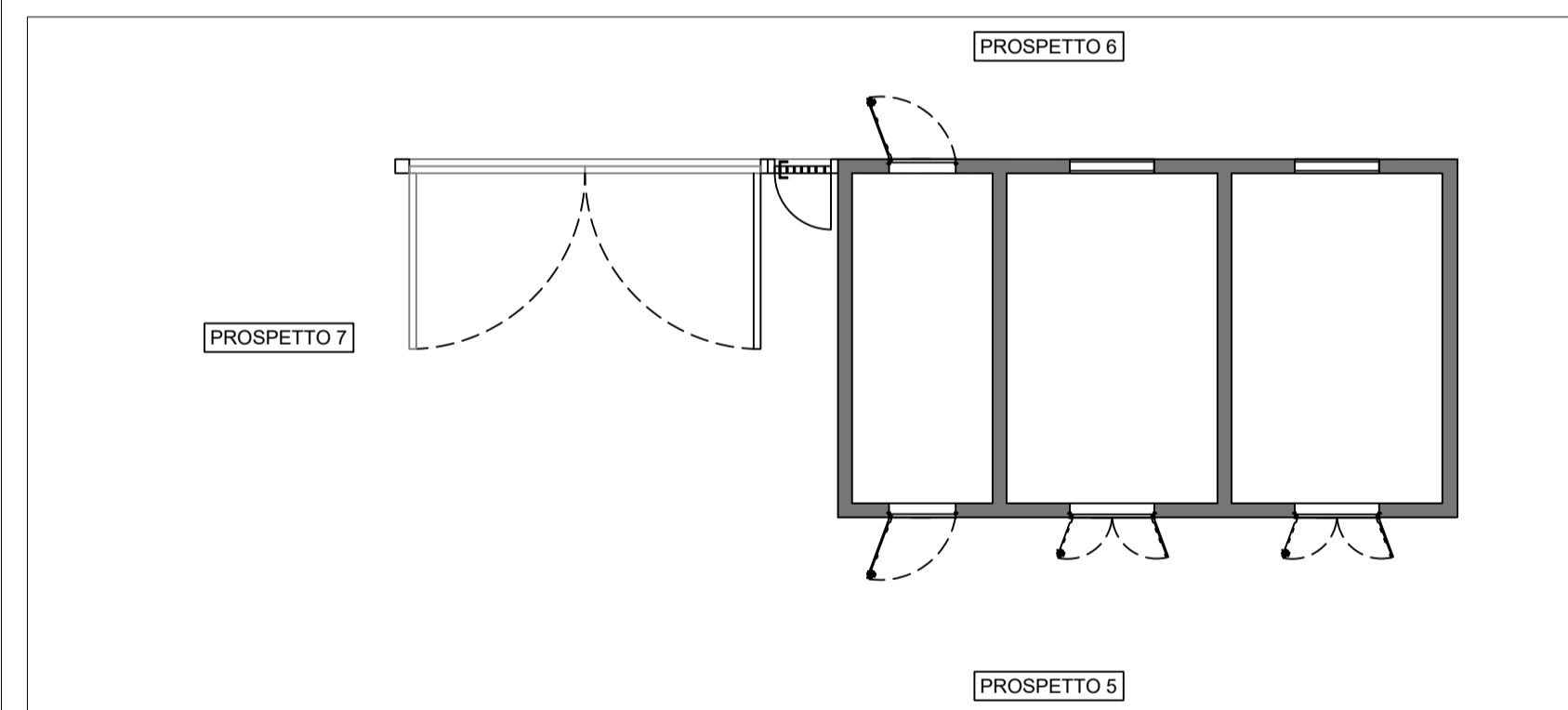

PLANIMETRIA FABBRICATO AREA COMUNE PRODUTTORI

Scala 1:100

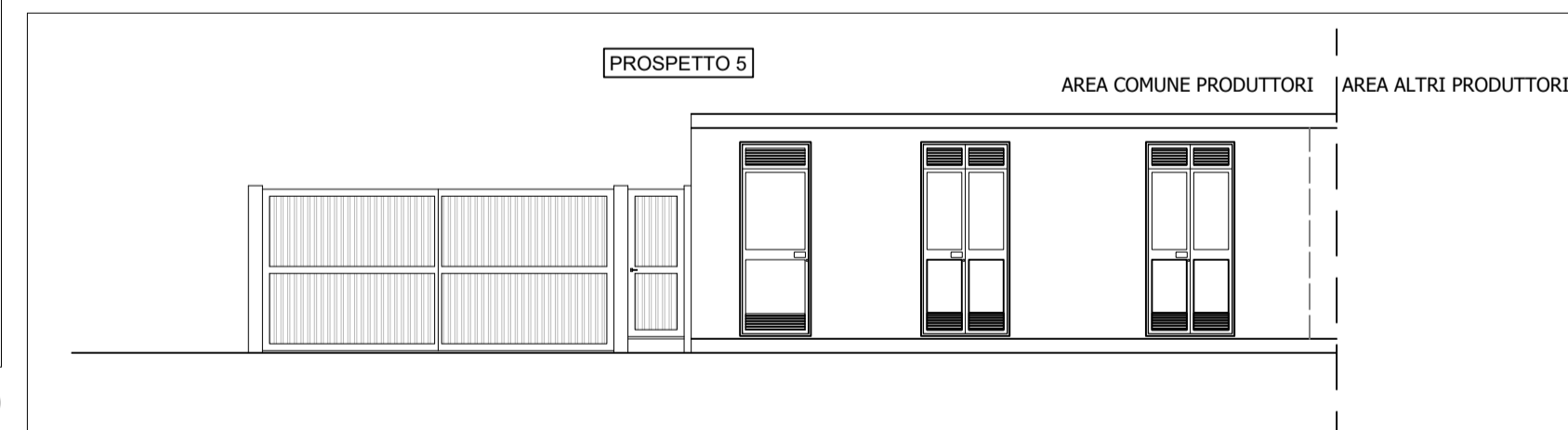

PROSPETTO 5 FABBRICATO AREA COMUNE PRODUTTORI

Scala 1:100

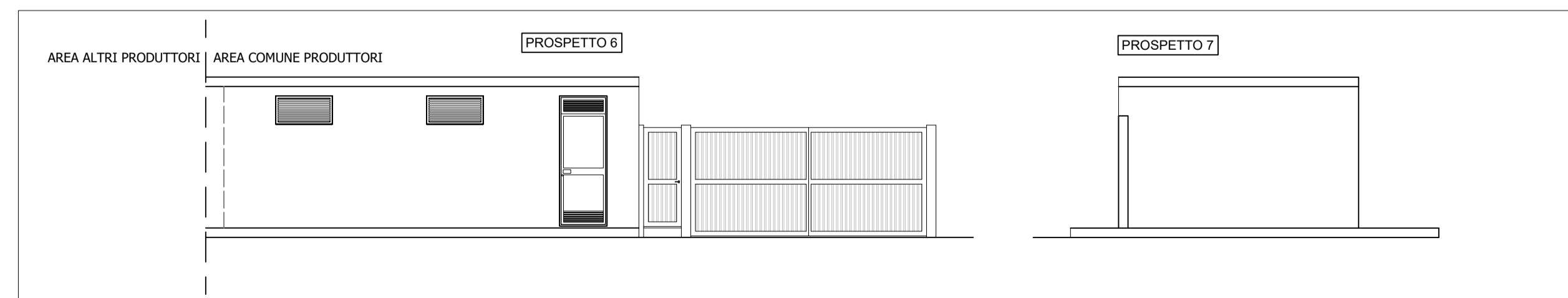

PROSPETTI 6 e 7 FABBRICATO AREA COMUNE PRODUTTORI

Scala 1:100