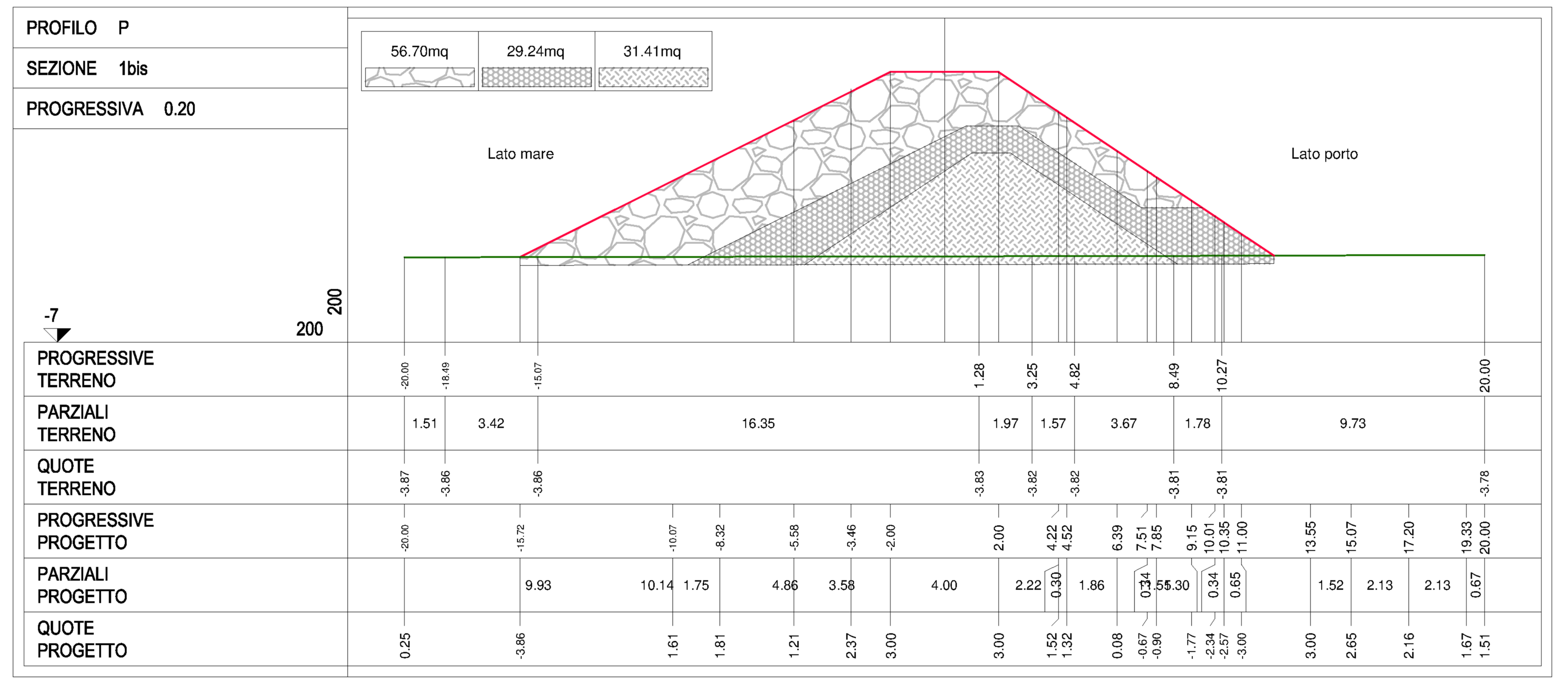

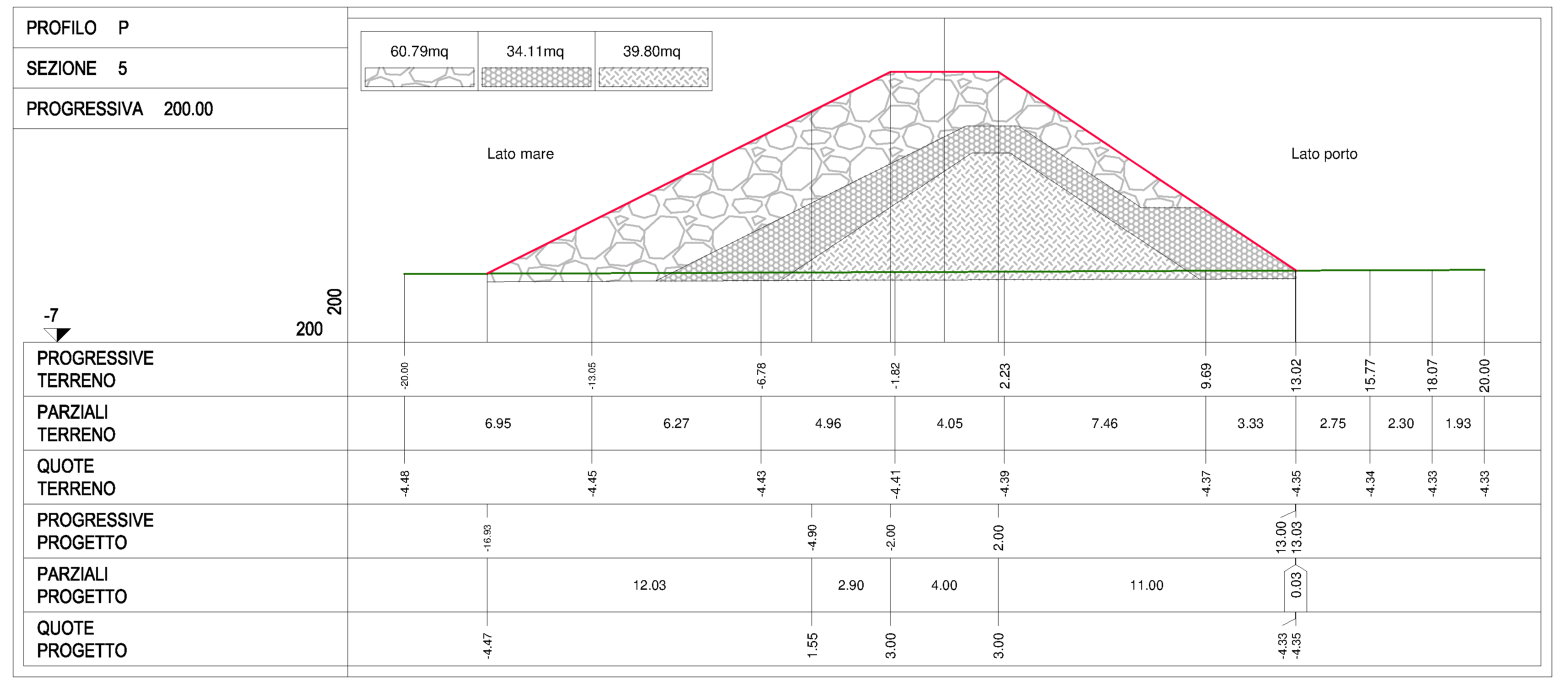

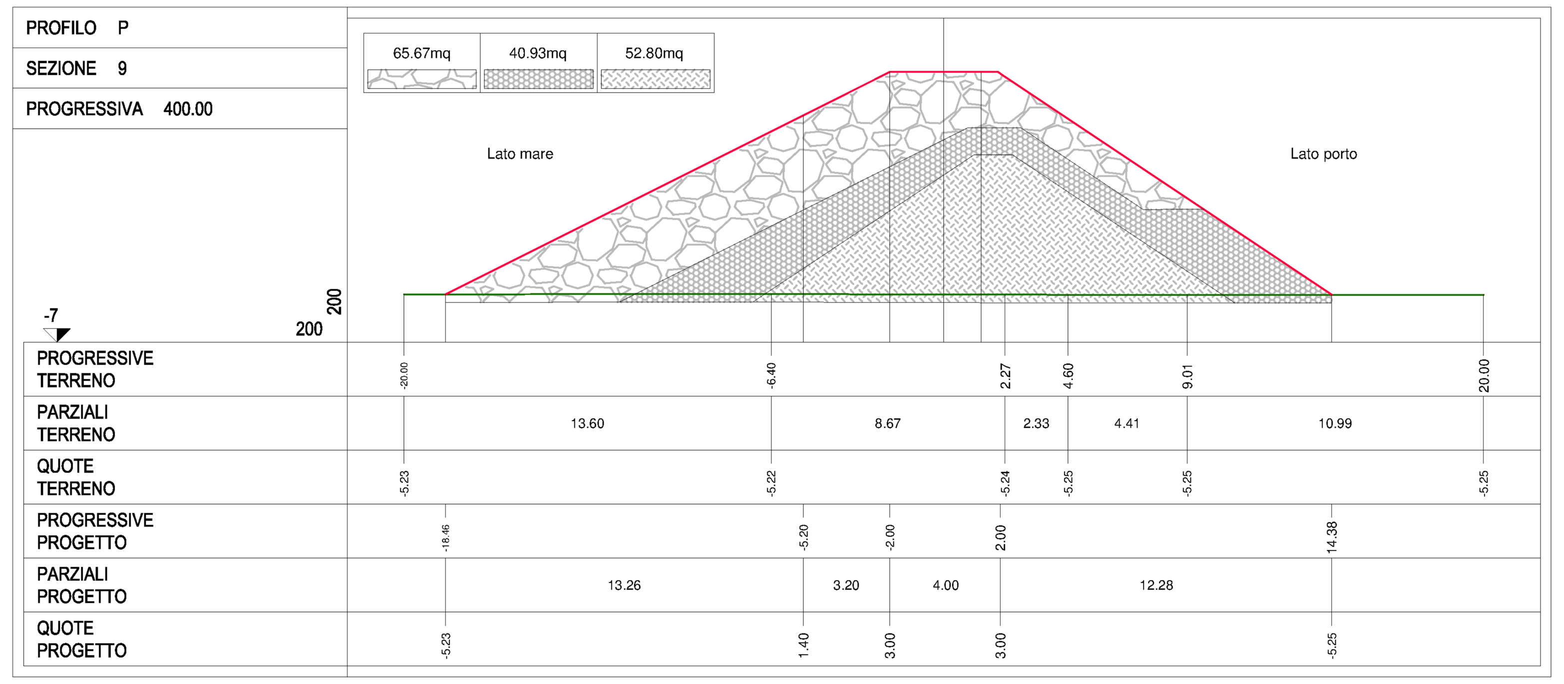

LEGENDA

- Massi 4t-7t (3°categoria)
- Massi 0,5t-1,5t (1°categoria)
- Pietrame in scapoli 20-50 kg
- Progetto
- Terreno

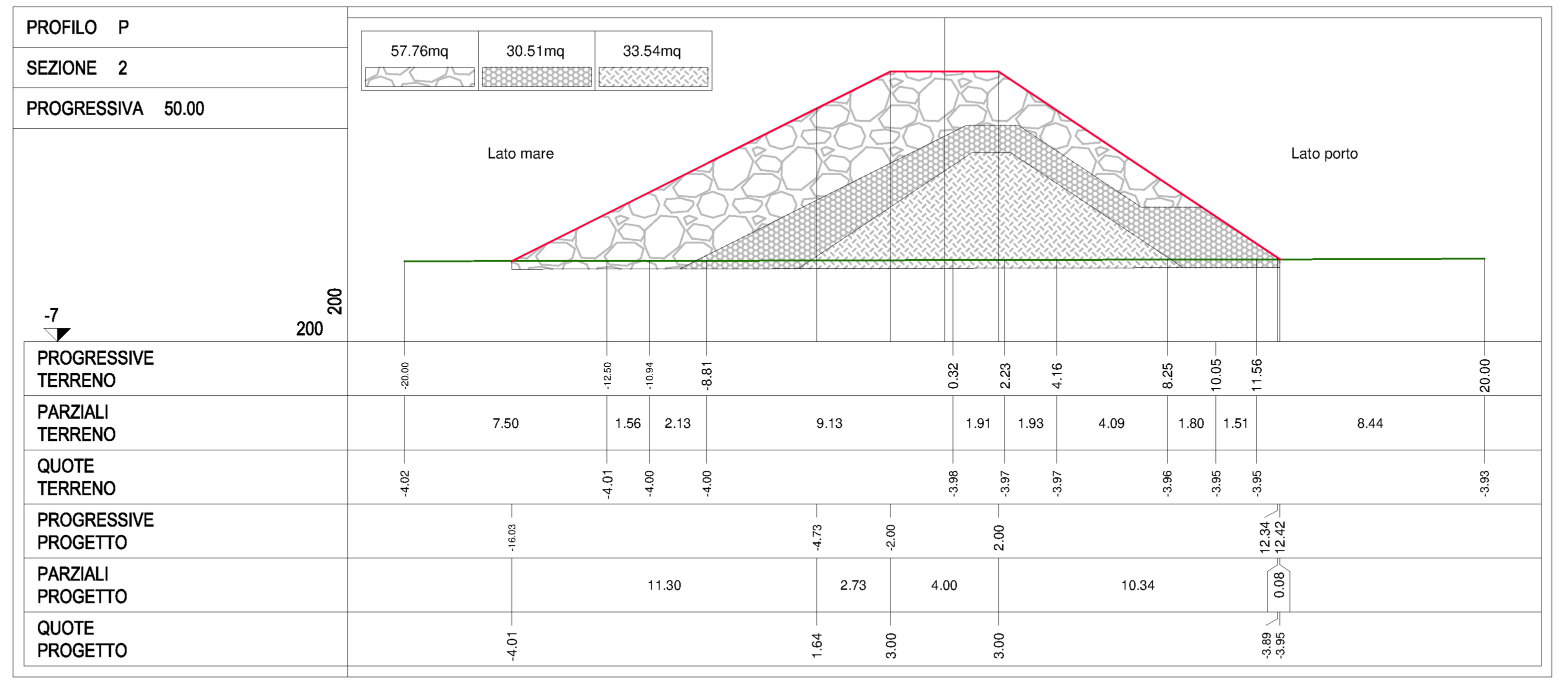

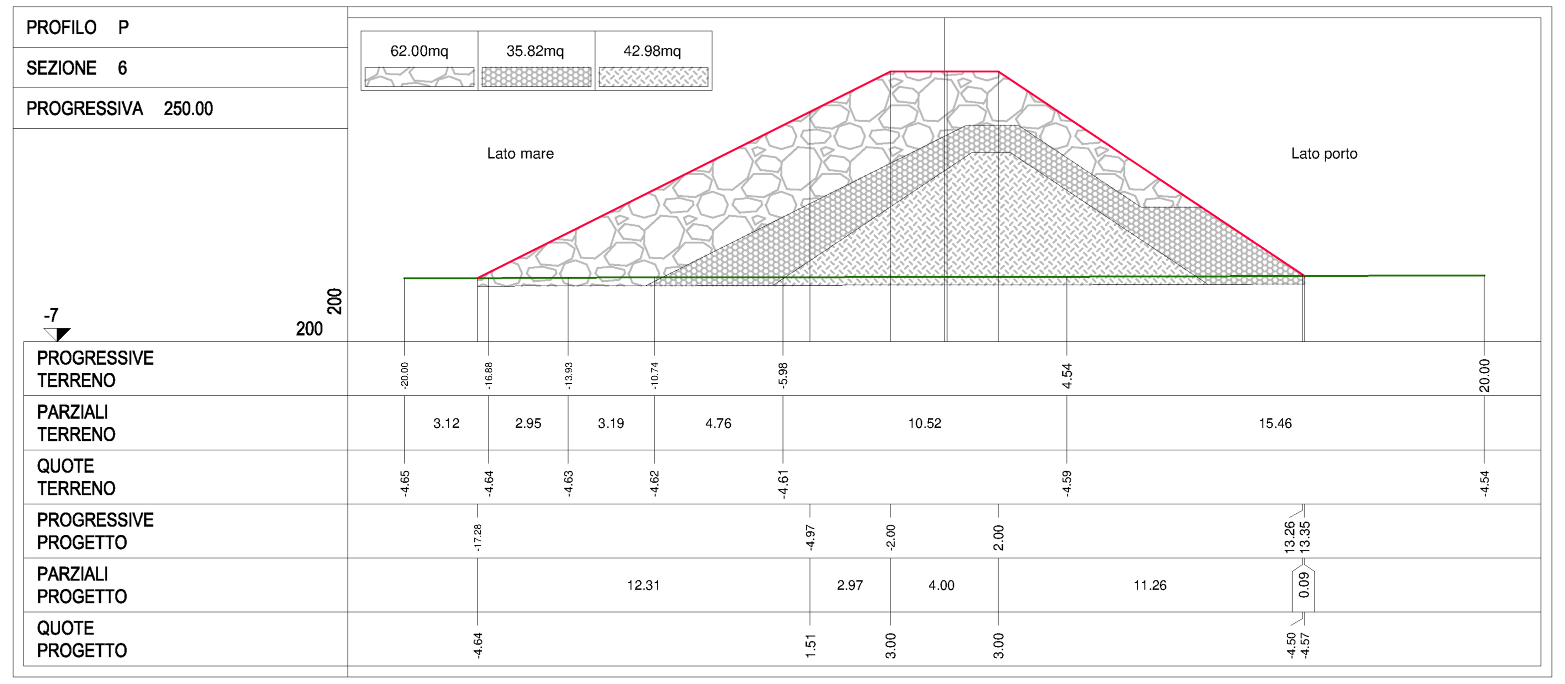

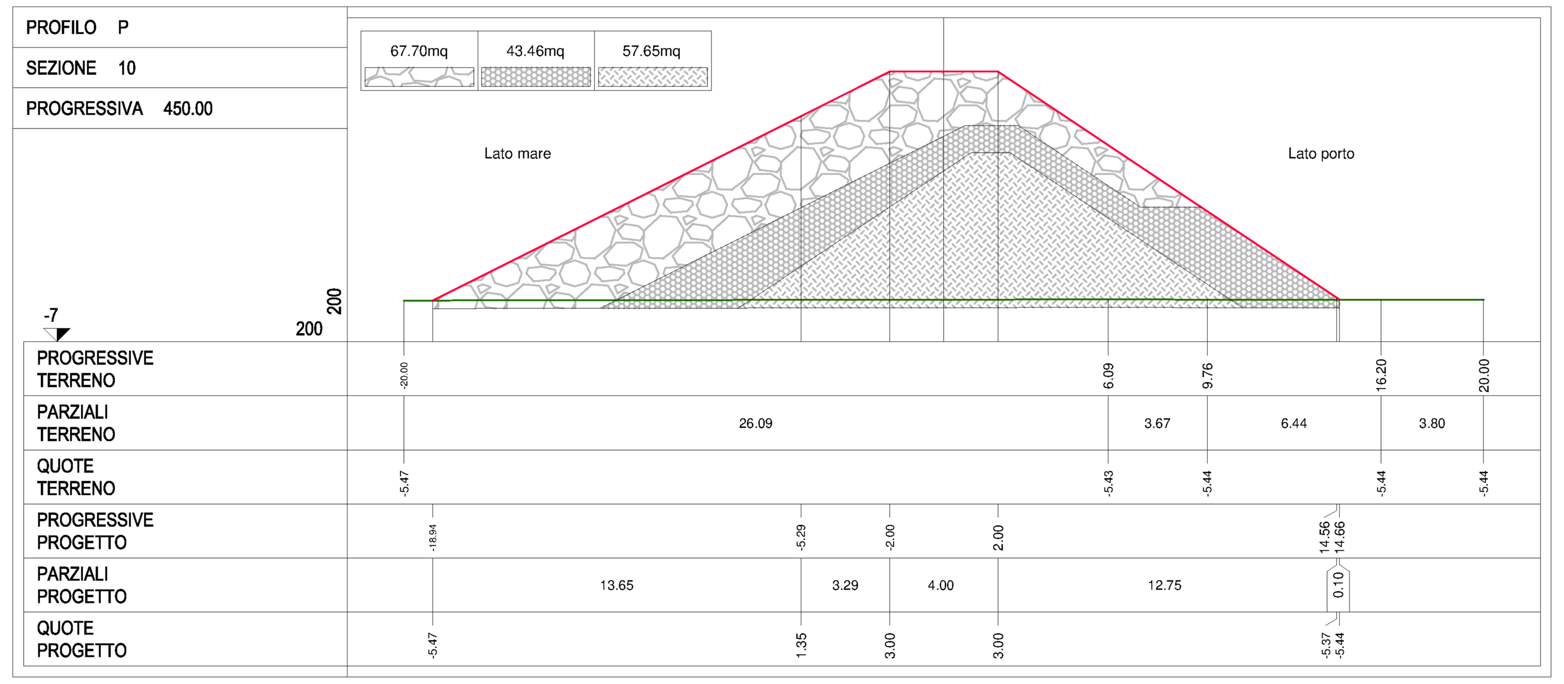

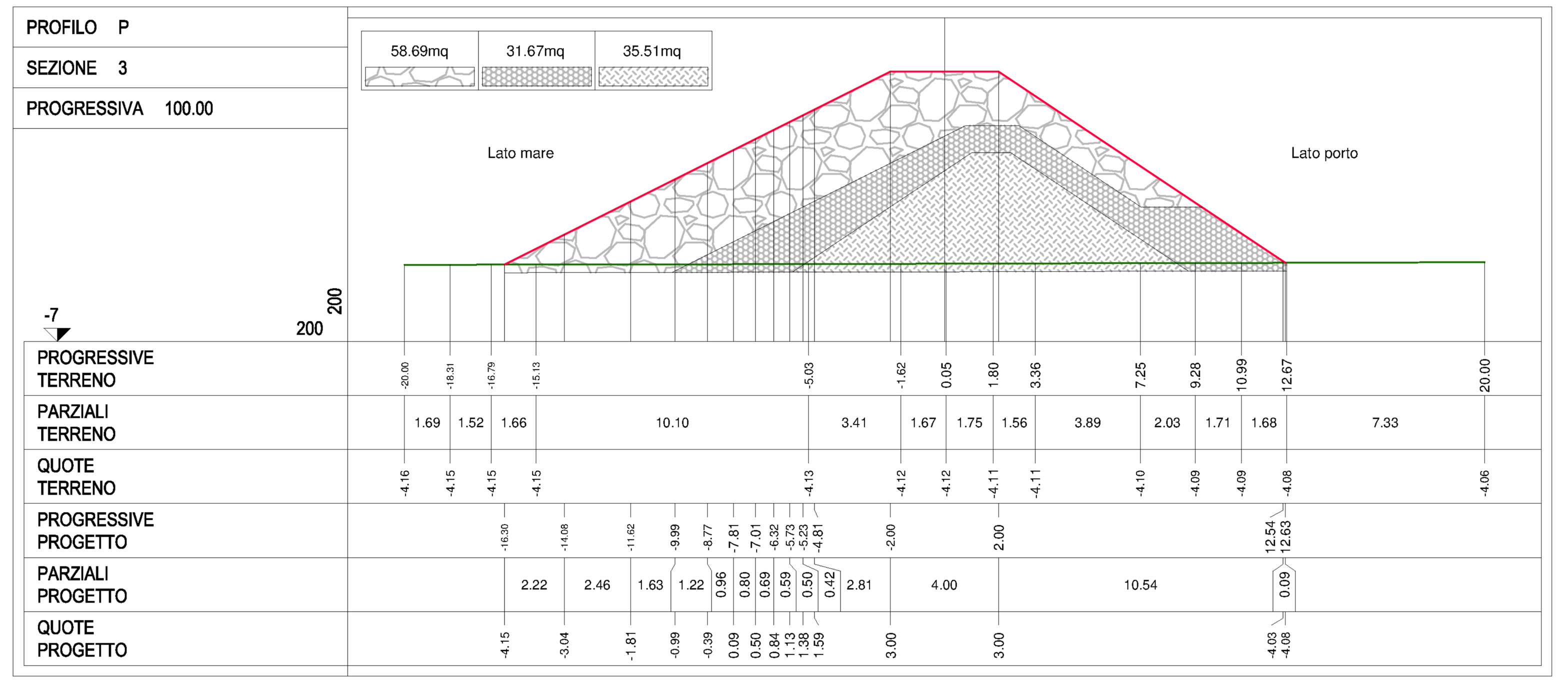

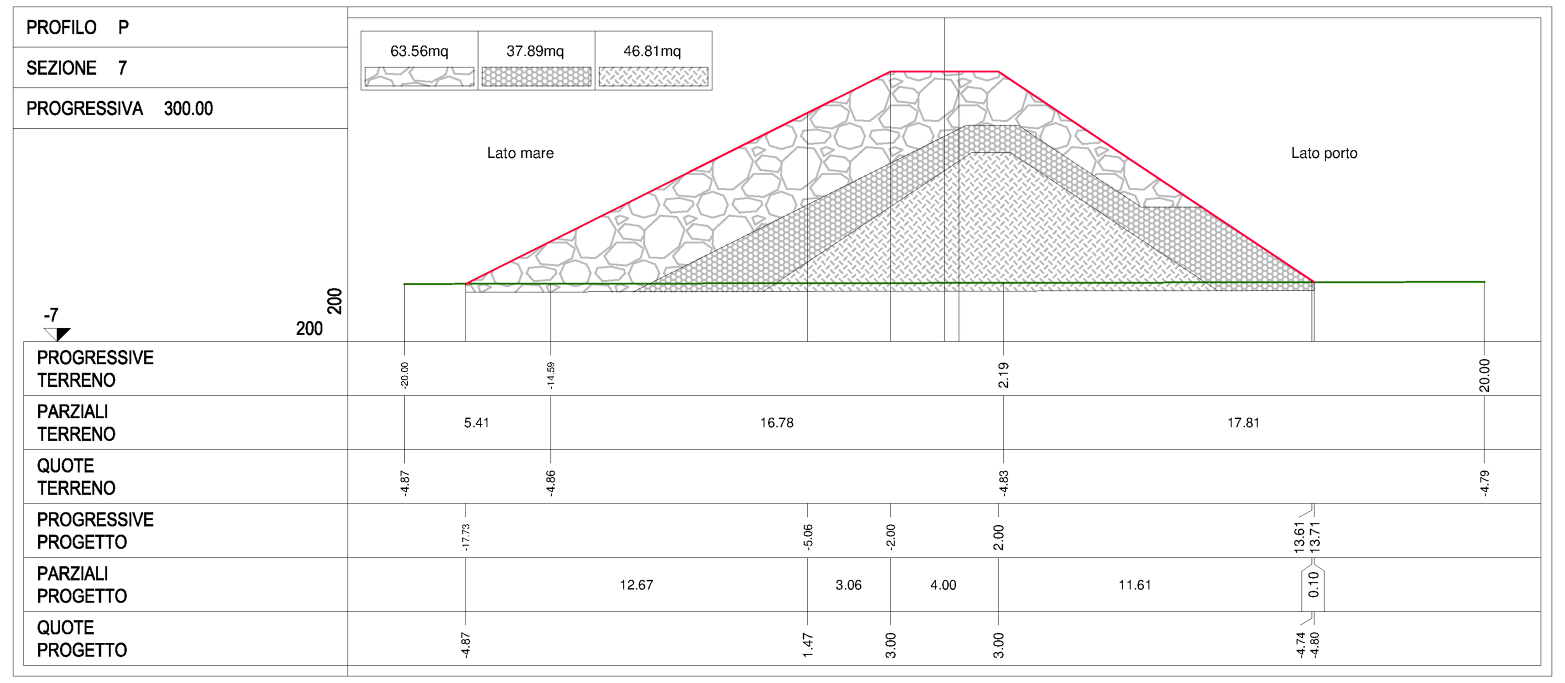

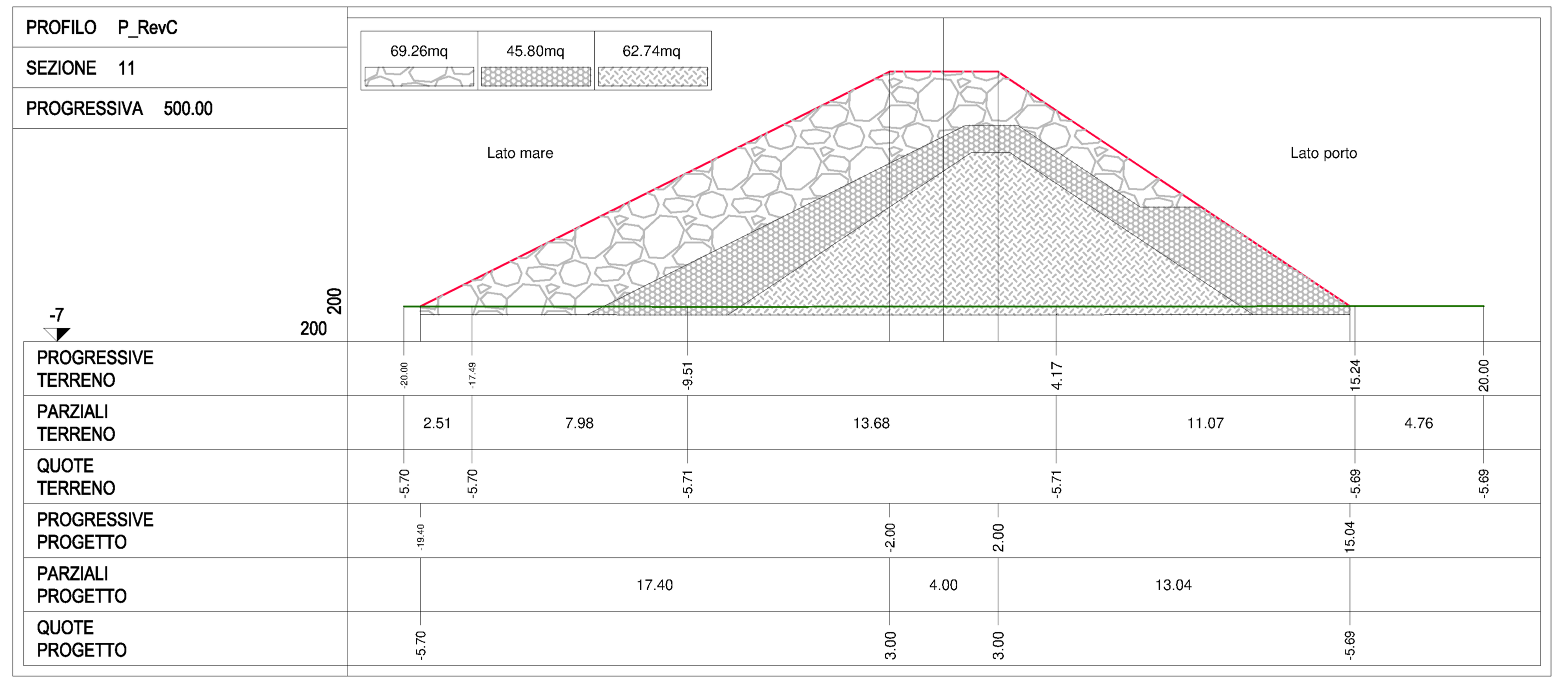

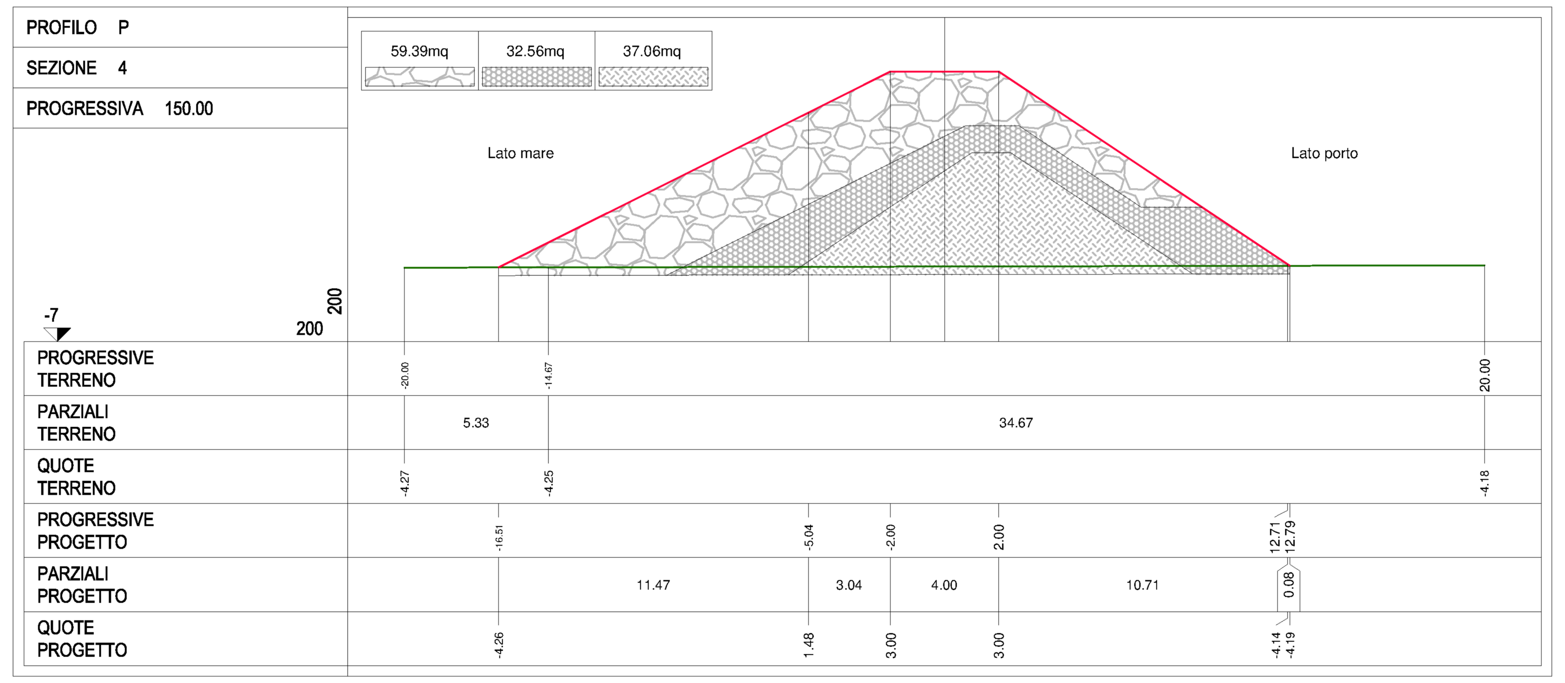

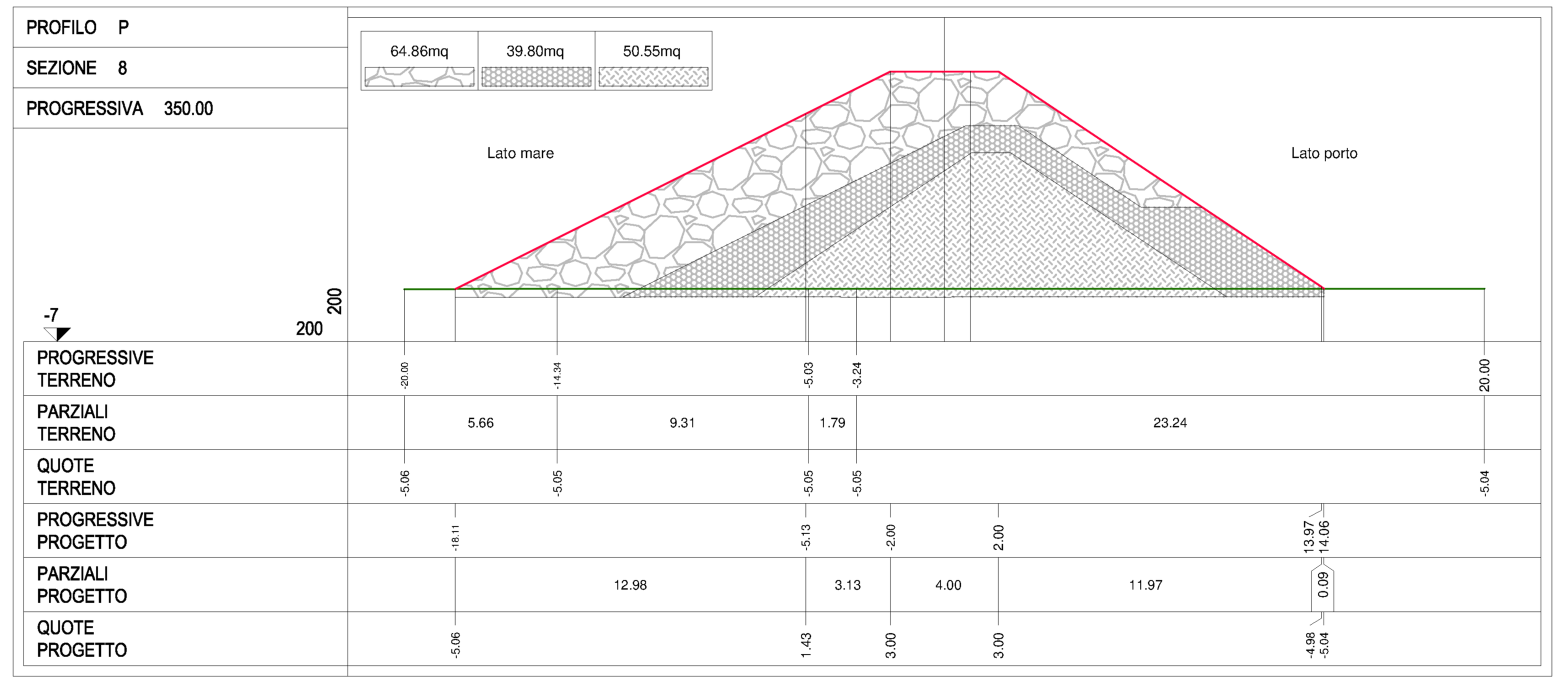

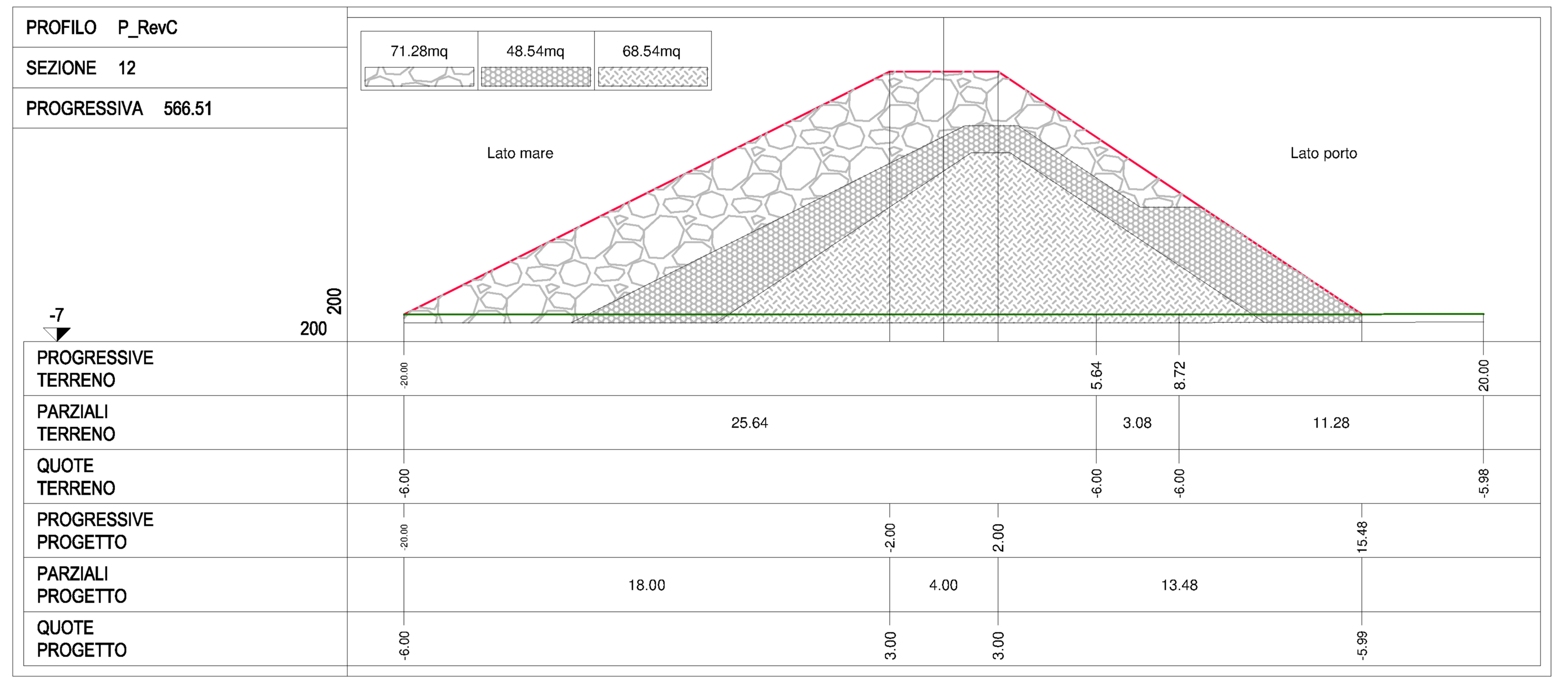

COMMITTENTE :

RFI

RETE FERROVIARIA ITALIANA - S.p.A.

DIREZIONE TERRITORIALE PRODUZIONE DI ANCONA

PROGETTAZIONE: SWS engineering SPA – SMART ENGINEERING srl – HYDEA

SOGGETTO TECNICO : RFI SpA - DIREZIONE TERRITORIALE PRODUZIONE DI ANCONA
S. O. INGEGNERIA

PROGETTO DEFINITIVO

LINEA: BOLOGNA-LECCE
COMUNE DI ANCONA

PROGETTO: Comune di Ancona - Lungomare Nord
Realizzazione della scogliera di protezione della linea ferroviaria Bologna-Lecce, interramento con gli escavi dei fondali marini, rettifica e velocizzazione della linea ferroviaria

SEZIONI TRASVERSALI DI PROGETTO PENNELLO

SCALA 1:200
Foglio 1 di 1

PROGETTO/ANNO	SOTTOPR.	LIVELLO	NOME DOC.	PROGR.OP.	FASE FUNZ.	NUMERAZ.
1 8 2 6 1 8	0 0 2	P D	T S R T	0 2	0 0	E 1 1 0

Revis.	Descrizione	Redatto	Data	Verificato	Data	Approvato	Data	Autorizzato	Data
A	1^ EMISSIONE	S. Monni	03 Luglio 2018	V. Gangai	02 Luglio 2018	P. Ludovico	04 Luglio 2018	G. del Vasto	04 Luglio 2018
B	2^ EMISSIONE	S. Monni	03 Agosto 2018	V. Gangai	02 Settemb. 2018	P. Ludovico	04 Settemb. 2018	G. del Vasto	04 Settemb. 2018
C	3^ EMISSIONE	S. Monni	21 Dicembre 2018	V. Gangai	26 Febbraio 2019	P. Ludovico	26 Febbraio 2019	N. D'Alessandro	26 Febbraio 2019

ORDINE INGEGNERI DELLA PROV. DI PRATO – DOTT. ING. STEFANO MONNI

POSIZIONE ARCHIVIO

LINEA	SEDE TECN.	NOME DOC.	NUMERAZ
		- - - -	. . . . .

Verificato e trasmesso	Data	Convalidato	Data	Archiviato	Data

File: