SCHEMA DIVERSIONE 2: DIVERSIONE DELLA RAMPA D DA REGGIO CALABRIA VERSO MESSINA

SOLUZIONE CON SEGNALETICA A MESSAGGIO VARIABILE

CASO C: Chiusura della Rampa D di accesso al Ponte sullo Stretto di Messina per incidente

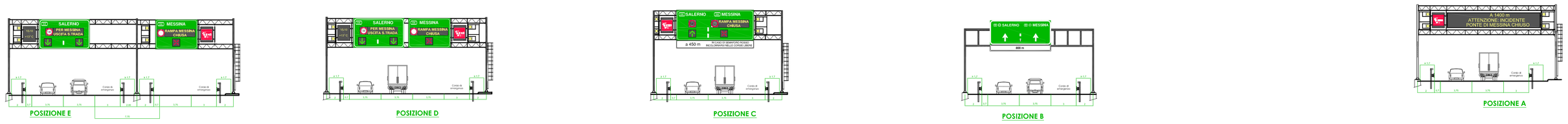

CASO B: Chiusura della Rampa D di accesso al Ponte sullo Stretto di Messina per lavori di manutenzione

CASO A: Circolazione normale

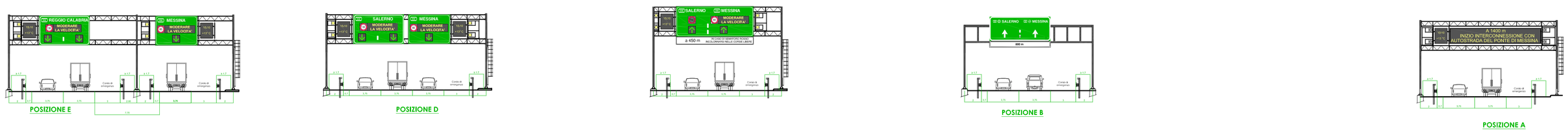

SCHEMA PLANIMETRICO

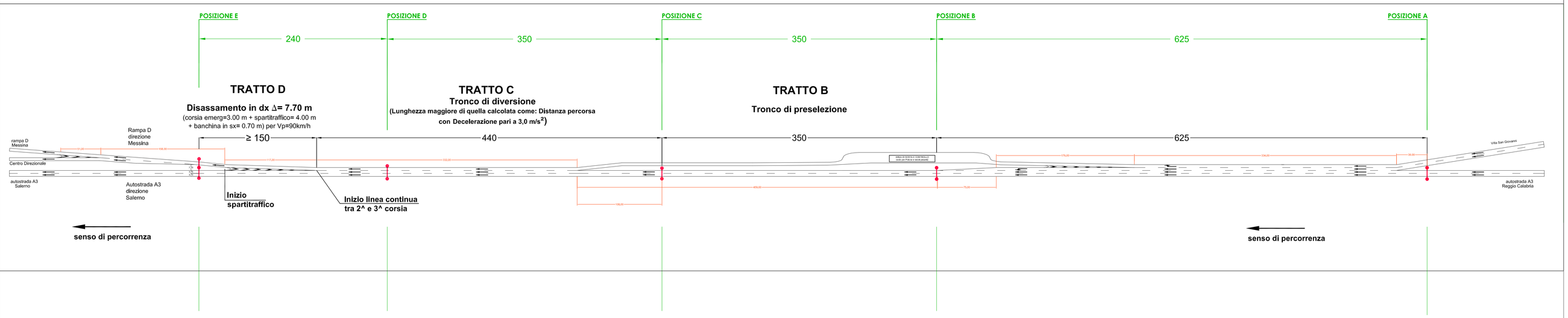

STRALCIO PLANIMETRICO

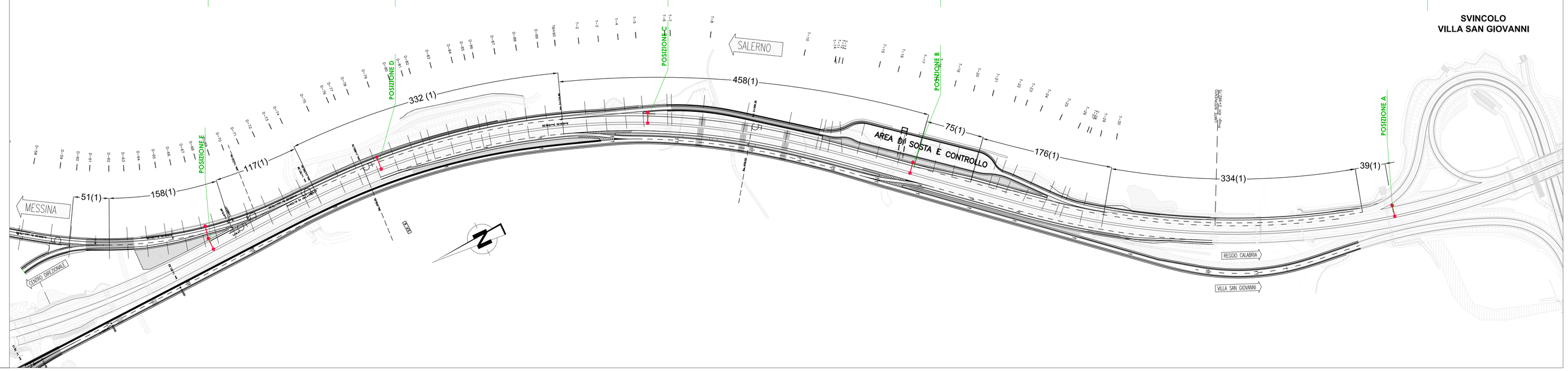

NOTE GENERALI

NOTA 1: Lunghezza come da PD

Stretto di Messina

Concessionaria per la progettazione, realizzazione e gestione del collegamento stabile tra la Sicilia e il Continente
Organismo di Diritto pubblico
(Legge n° 1158 del 17 dicembre 1971, modificata dal D.Lgs. n° 114 del 24 aprile 2003)

EurolinK

PONTE SULLO STRETTO DI MESSINA

PROGETTO DEFINITIVO

EUROLINK S.C.p.A.
IMPREGILO S.p.A. (Mandataria)
SOCIETA' ITALIANA PER CONDOTTE D'ACQUA S.p.A. (Mandante)
COOPERATIVA MURATORI E CEMENTISTI - C.M.C. di Ravenna Soc. Coop. a.r.l. (Mandante)
SACYR S.A.U. (Mandante)
ISHIKAWAJIMA - HARIMA HEAVY INDUSTRIES CO. Ltd. (Mandante)
A.C.I. S.C.P.A. - CONSORZIO STABILE (Mandante)

IL PROGETTISTA	IL CONTRAENTE GENERALE	STRETTO DI MESSINA	STRETTO DI MESSINA
c.s.i.a. Prof. Ing. Lorenzo Domenichini Ordine Ingegneri Roma n° 9585 Dott. Ing. E. Pagoni Ordine Ingegneri Milano n° 15408	Project Manager (Ing. P.P. Marcheselli)	Direttore Generale e RUP Validazione (Ing. G. Fiammenghi)	Amministratore Delegato (Dott. P. Ciucci)

COLLEGAMENTI VERSANTE CALABRIA GE0023_F0

PARTE GENERALE

ELEMENTI DI CARATTERE GENERALE

BIFORCAZIONE DELLA RAMPA D DALL'AUTOSTRADA A3

SEGNALETICA SPECIALE DI INDICAZIONE

CODICE: CG340PSXDGTC00G0000000002F0

SCALA:

REV.	DATA	DESCRIZIONE	REDATTO	VERIFICATO	APPROVATO
F0	20/06/2011	EMISSIONE FINALE	L. Grasselli	F. De Marzi	LDomenichini

NOME DEL FILE: GE0023_F0.dwg