

LEGENDA

- - - PERIMETRO AREA CIVILE
- - - PERIMETRO AREA MILITARE
- - - CONFINI AIR SIDE - LAND SIDE / RECINZIONE MARGHERITA NORD
- EDIFICI E AREE DI PERTINENZA DI PROGETTO
- EDIFICI ESISTENTI
- PISTE E PIAZZALI
- VERDE AREA CIVILE
- VERDE AREA MILITARE
- DEMOLIZIONI
- COSTRUZIONI

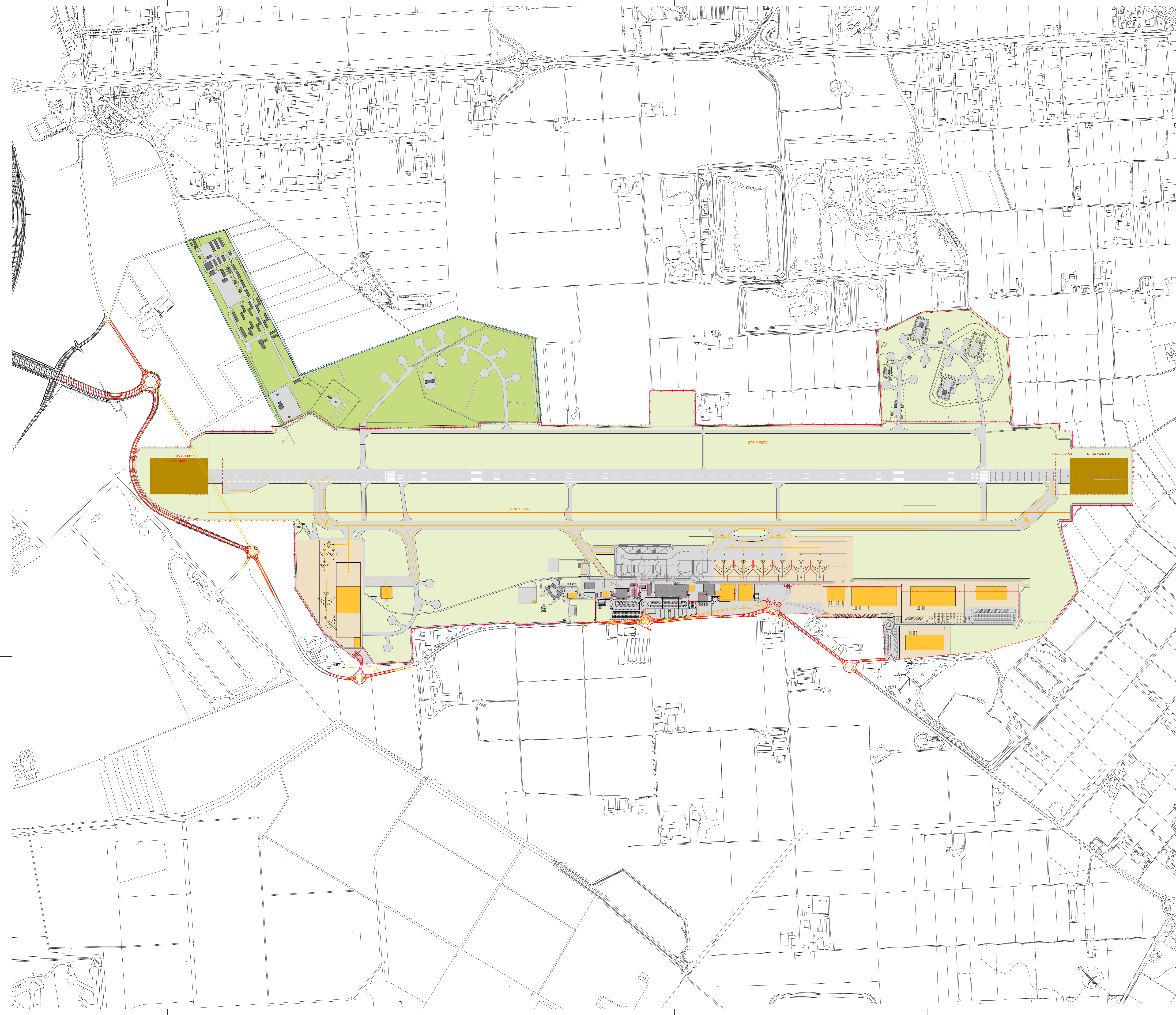

ENTE NAZIONALE PER L'AVIAZIONE CIVILE

PROGETTO
AEROPORTO DI BRESCIA
PIANO DI SVILUPPO AEROPORTUALE

COMMITTENTE
Aeroporto di Brescia "Gabriele D'Annunzio"
Aeroporto di Verona Villafranca S.p.A.
Assistente Manager: Dott. Michele Cazzani
PFI Movimento e Terminal: Marco Bergamaschi
PFI Manutenzione Infrastruttura e Servizi: Ing. Alberto Curti

PROGETTAZIONE
ONWORKS:
COORDINAMENTO GENERALE: Arch. Giulio De Gatti
COLLABORATORI: Ing. Massimo Gallo, Arch. Michele Tognoli, Arch. Damiano Sestini

OGGETTO
PIANO DI SVILUPPO

TITOLO
STATO DI PROGETTO
Demolizioni e costruzioni viabilità

SCALA: Varie

REV.	DATA	OGGETTO	Elaborato N°:
00	30/06/15	Emissione	D.03.01.06
01	26/03/17	Emissione	
02	13/12/18	Aggiornamento	
03			
04			

Redatto: SDU
Verificato: GSA
Approvato: GDC

COMMESSA: 13AD065

IL PRESENTE DOCUMENTO RAPPRESENTA LO STATO DI PROGETTO. È PROIBITO LA REPRODUZIONE, L'USO O LA DISTRIBUZIONE IN QUALSIASI FORMA E PER QUALSIASI SCOPO, SENZA IL CONSENSO SCRITTO DELLA COMPAGNIA. L'USO NON AUTORIZZATO DALLA PROIEZIONE E I TERMINI DI LEGGE. RESPONSABILITÀ PER IL CONTENUTO: AEROPORTO DI BRESCIA S.p.A. / ARCH. GIULIO DE GATTI. PRODOTTO DA ONWORKS S.p.A. CON IL CONTRIBUTO DI GSA S.p.A. / ING. MASSIMO GALLO.