

# PROFILO LONGITUDINALE INTERVENTO 28

Scala 1:500/50

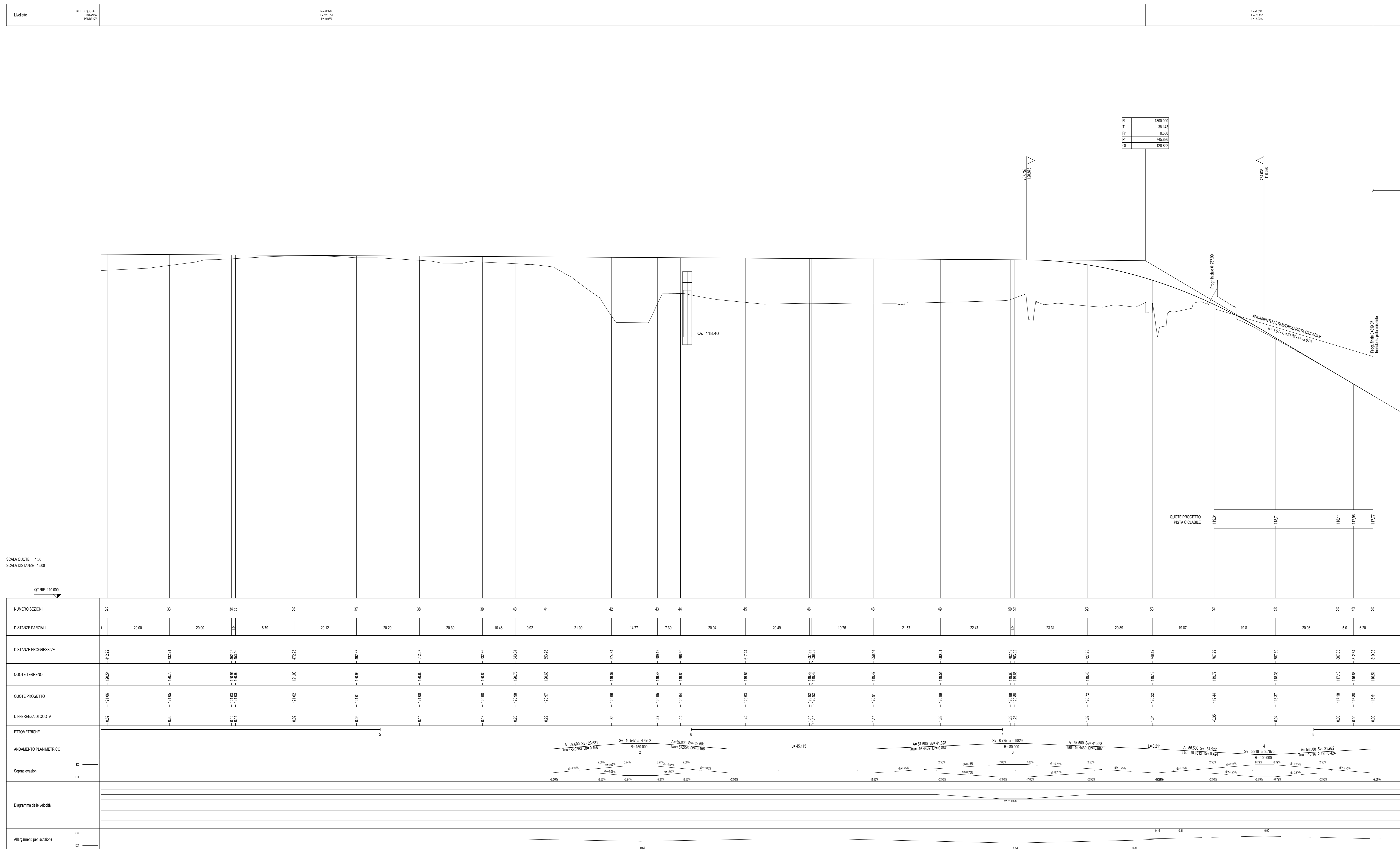

**ANAS S.p.A.**  
Direzione Progettazione e Realizzazione Lavori

**LAVORI DI COLLEGAMENTO TRA LA S.S.11 A MAGENTA E LA TANGENZIALE OVEST DI MILANO**

**VARIANTE DI ABBIEATEGRASSO E ADEGUAMENTO IN SEDE DEL TRATTO ABBIEATEGRASSO-VIGEVANO FINO AL PONTE SUL FIUME TICINO**

**1° STRALCIO DA MAGENTA A VIGEVANO - TRATTA C**

**PROGETTO ESECUTIVO**

 Ing. Valerio Sgarbi Ing. Roberto Vanni Ing. Renato Vanni	 Ing. Renato Del Priste Ing. Valerio Sgarbi Prof. Ing. Luigi Montebello	 Arch. Nicoletta Fattori Arch. Nicoletta Fattori Ing. Gianluca Cappelletti	 Ing. Gianluca Cappelletti Ing. Gianluca Cappelletti Dott. Geol. Danilo Gallo
--	--	---	--

**VISTO IL RESPONSABILE DEL PROCEDIMENTO**  
  
 Dott. Ing. Giuseppe Danilo MAGERI

**INTEGRATORE DELLE PRESTAZIONI SPECIALISTICHE**  
  
 Ing. Valerio Sgarbi

**GEOLOGO**  
  
 Prof. Ing. Carlo Luigi Montebello

**IL COORDINATORE DELLA SICUREZZA IN FASE DI PROGETTAZIONE**  
  
 Ing. Gianluca Cappelletti

**D - PROGETTO STRADALE**  
**DC-2 - INTERVENTO 28 (Deviazione strada comunale)**  
 PROFILI LONGITUDINALI - Tavola 2

CODICE PROGETTO PROGETTO <b>LO203</b>	LIV. PROG. <b>E</b>	N. PROG. <b>1801</b>	NOME FILE SO2P500TRAPP018-038 (Profili).dwg	REVISIONE <b>B</b>	SCALA 1:500-1:50
---	------------------------	-------------------------	--	-----------------------	---------------------

<b>C</b> EMISSIONE A SEGUITO DI RAPPORTO INTERMEDIO DI VERIFICA IT/C/188001-04/AT-RA-0001	MARZO 2019 ING. MARCO LOPES	SETTEMBRE 2018 ING. MARCO LOPES	ING. GAETANO RANIERI ING. GAETANO RANIERI ING. VALERIO SGAETI ING. VALERIO SGAETI
--	--------------------------------	------------------------------------	--