DETTAGLI - TRANSIZIONI T1 E T2, TRA BARRIERE ANAS BORDO LATERALE CLASSE H2, BARRIERE ANAS BORDO LATERALE CLASSE H3 E BARRIERE ANAS BORDO PONTE CLASSE H3 (H2BL-ANAS E H3BL-ANAS, H3BL-ANAS E H3BP-ANAS) CON DISTANZIATORE "CSS" E PROFILO SALVA MOTOCICLISTI

MATERIALI :

Fe 360 B EN10025.2005 [S235JR EN10027-1] (nastro, distanziatore, profilo salva motociclisti)
Fe 430 B EN10025.2005 [S275JR EN10027-1]
Fe 510 B EN10025.2005 [S355JR EN10027-1] (corrimano copri barre)
B 450 C EN10080.2005, UNI E.16.12.660.0 [L. 33/09 09-04-2009] (barra)
18CrMo4/1.7243 UNI EN10084.2008 [AISI 4118/4120 o equivalente] (manicotto)
34CrMo4/1.7220 UNI EN10084.2008 [AISI 4135 o equivalente] (viti sicurezza manicotto)

Particolare profilo salva motociclisti - H2BL

SCALA 1:10

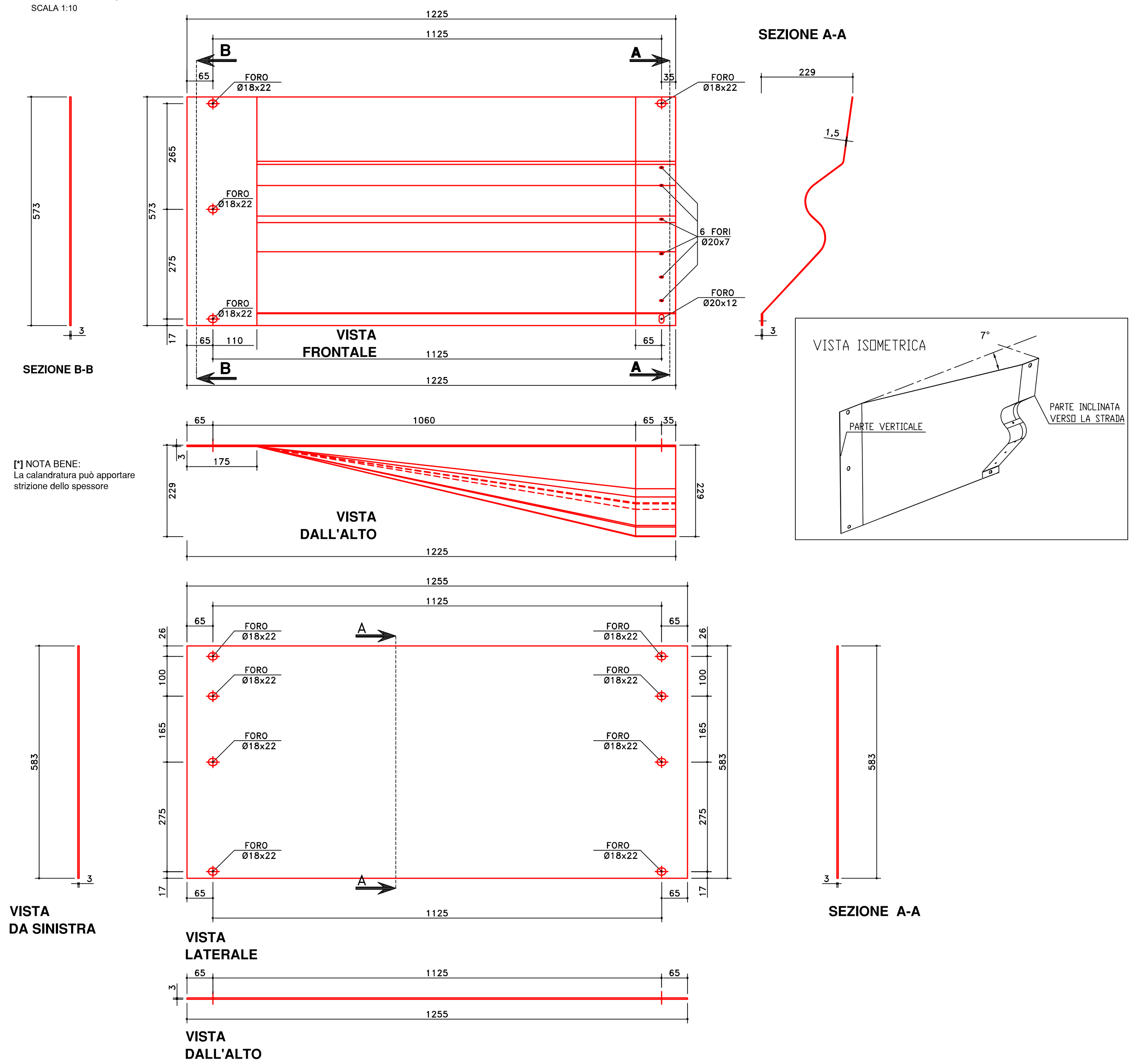

[*] NOTA BENE:
La calandratura può apportare strizione dello spessore

Particolare nastro - H2BL

SCALA 1:10

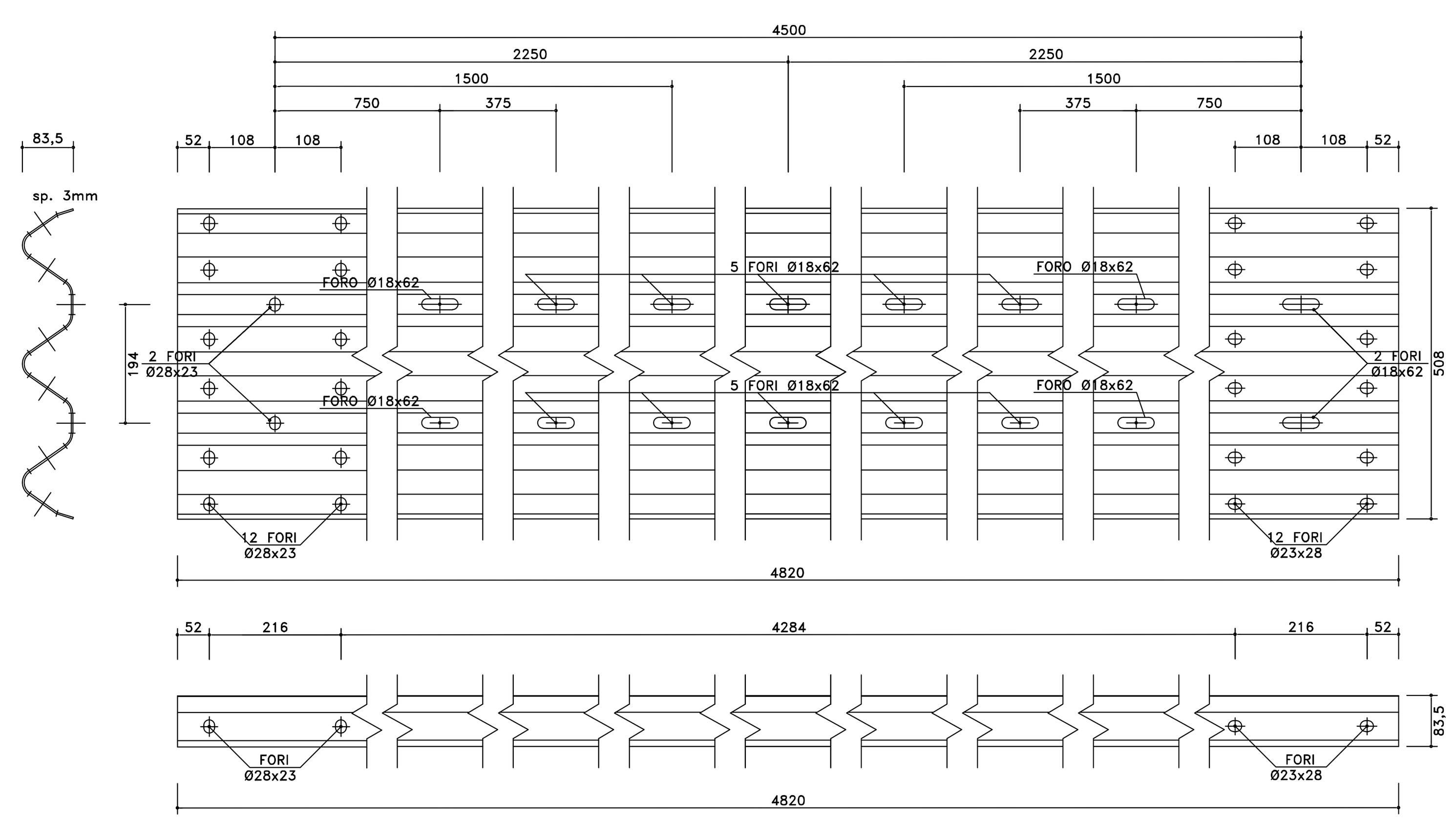

Particolare Palo "C" H3BP

SCALA 1:10

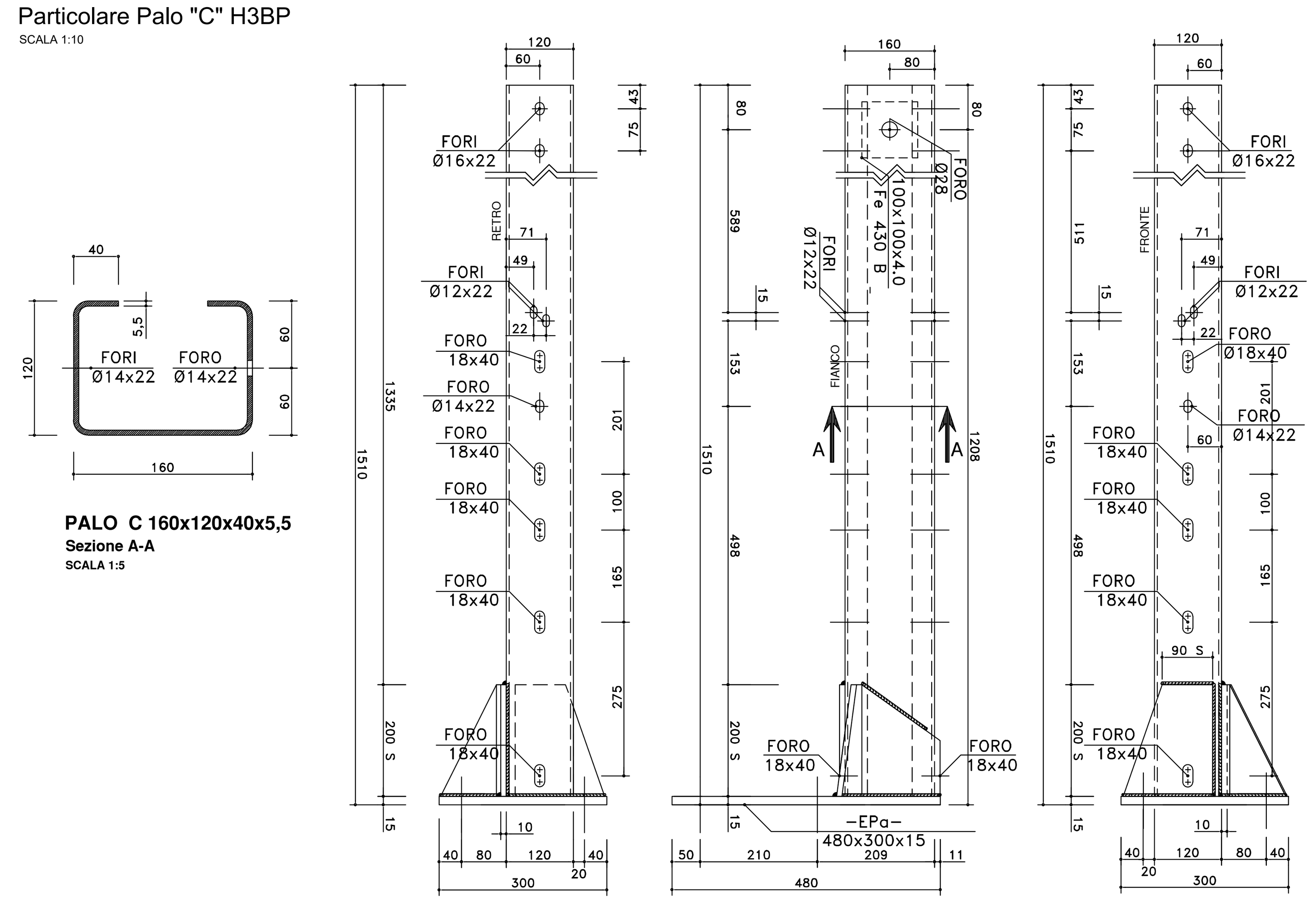

Particolare Profilo salva motociclisti - H3BL/BP

SCALA 1:10

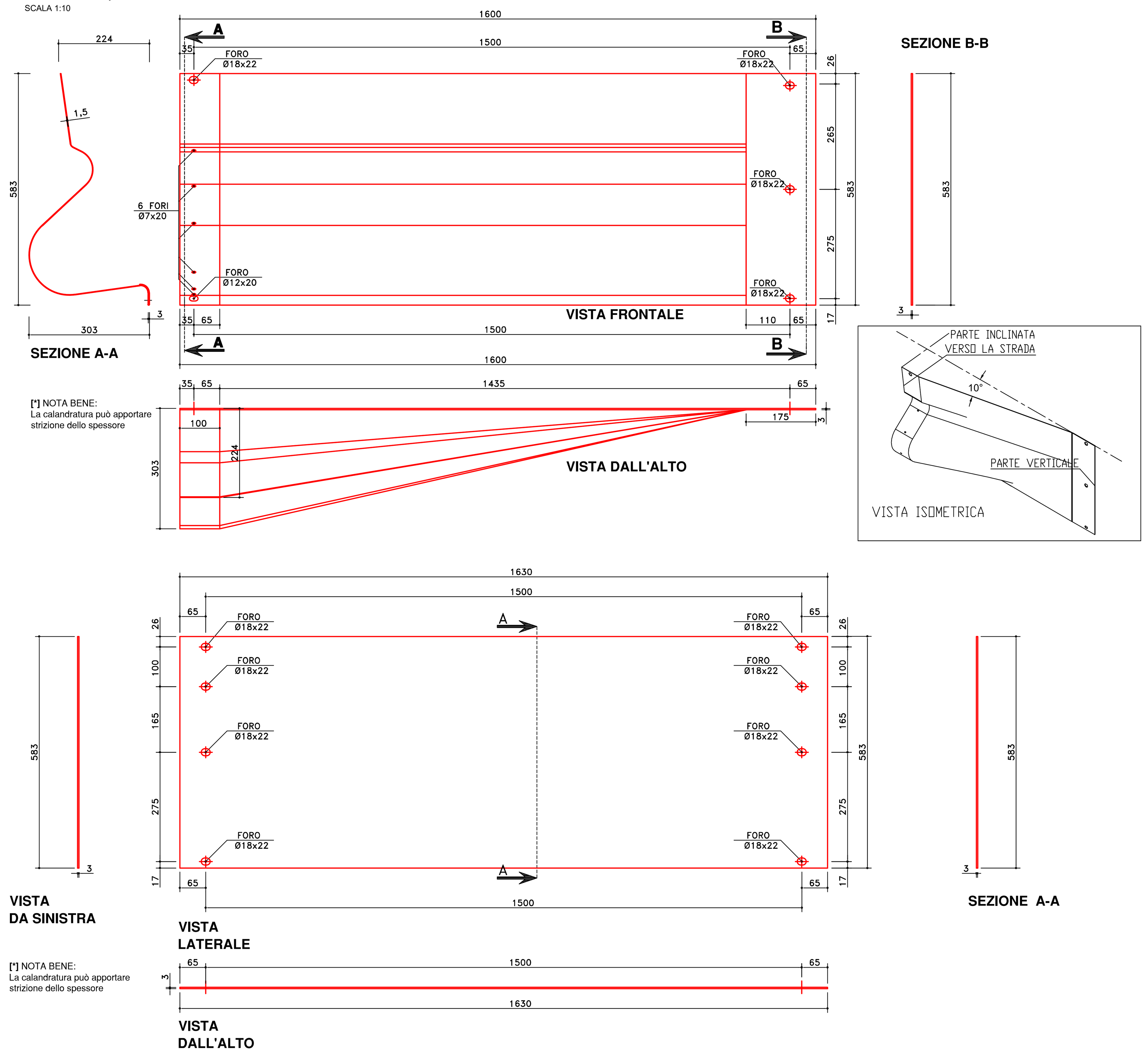

[*] NOTA BENE:
La calandratura può apportare strizione dello spessore

[*] NOTA BENE:
La calandratura può apportare strizione dello spessore

Particolare Palo "C" H3BL

SCALA 1:10

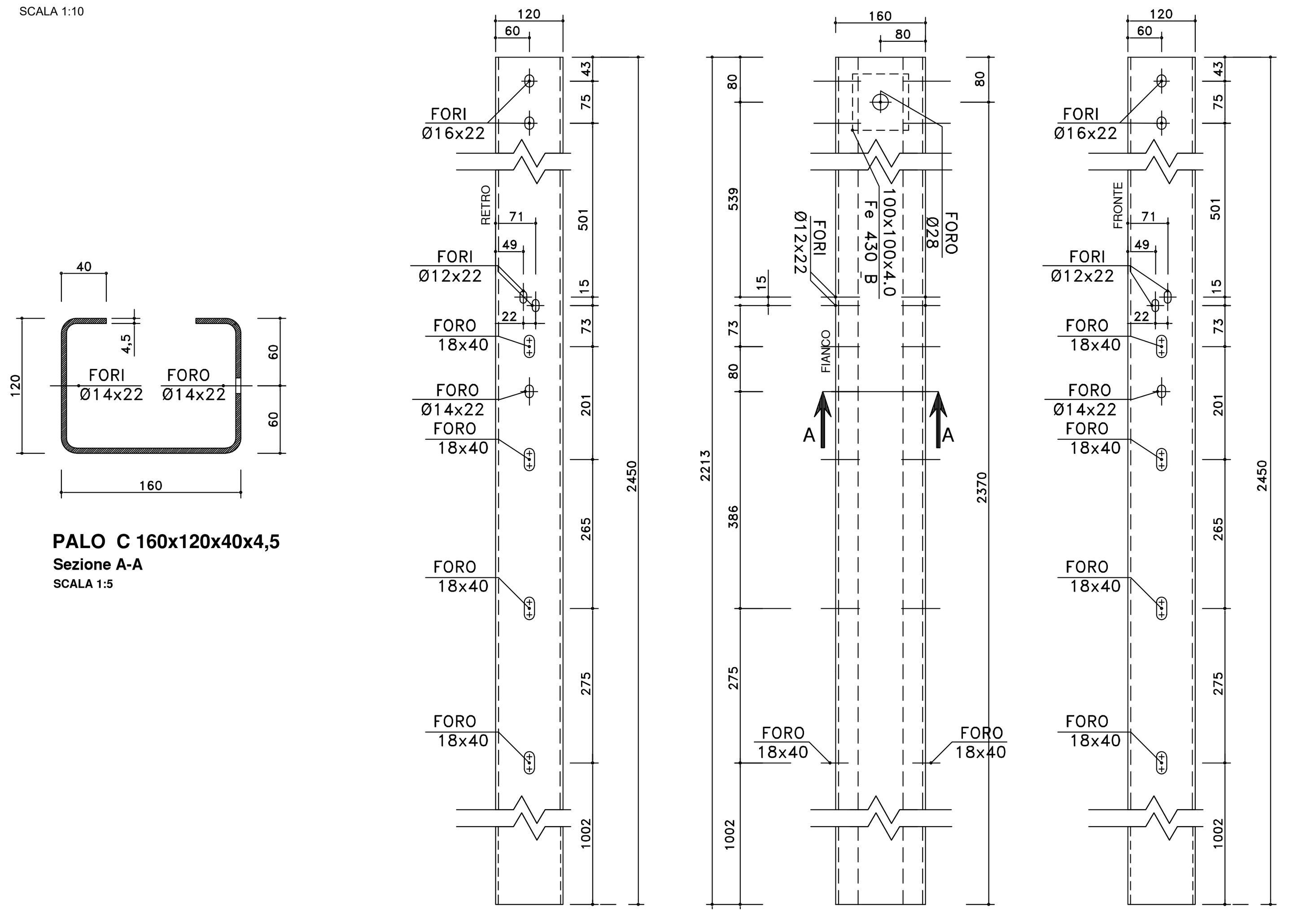

ANAS S.p.A.
Direzione Progettazione e Realizzazione Lavori

LAVORI DI COLLEGAMENTO TRA LA S.S.11 A MAGENTA E LA TANGENZIALE OVEST DI MILANO

VARIANTE DI ABBIATEGRASSO E ADEGUAMENTO IN SEDE DEL TRATTO ABBIATEGRASSO-VIGEVANO FINO AL PONTE SUL FIUME TICINO

1° STRALCIO DA MAGENTA A VIGEVANO - TRATTA C

PROGETTO ESECUTIVO

STUDIO CORONA — Ing. Renato Vaira (Ordine degli Ingg. di Torino e Provincia n° 4663 W)
Ingegneria del Territorio s.r.l. — Ing. Valerio Bajetti (Ordine degli Ingg. di Roma e provincia n° A-26211)
ING. RENATO DEL PRETE — Ing. Renato Del Prete (Ordine degli Ingg. di Bari e provincia n° 5073)
ECOPLAN — Arch. Nicoletta Frattini (Ordine degli Arch. di Torino e provincia n° A-8433)
E&G Engineering & Graphics S.r.l. — Ing. Gabriele Incecchi (Ordine degli Ingg. di Roma e provincia n° A-12102)
CONSORZIO UNING — Società designata: GA&M — Prof. Ing. Matteo Ranieri (Ordine degli Ingg. di Bari e provincia n° 1137)
SETAC Srl Servizi & Engineering Trasporti Ambiente Costruzioni — Prof. Ing. Luigi Monterisi (Ordine degli Ingg. di Bari e provincia n° 1771)
ARKE' INGEGNERIA s.r.l. — Ing. Gioacchino Angarano (Ordine degli Ingg. di Bari e provincia n° 5970)
DOTT. GEOL. DANILO GALLO — Dott. Geol. Danilo Gallo (Ordine dei Geologi della Regione Puglia n° 588)

VISTO: IL RESPONSABILE DEL PROCEDIMENTO	INTEGRATORE DELLE PRESTAZIONI SPECIALISTICHE	GEOLOGO	IL COORDINATORE DELLA SICUREZZA IN FASE DI PROGETTAZIONE
Dott. Ing. Giuseppe Danilo MALGERI	Ing. Valerio BAJETTI	Prof. Ing. Geol. Luigi MONTERISI	Ing. Gianluca CICIRIELLO

DE022

D - PROGETTO STRADALE
DE - BARRIERE DI SICUREZZA
DETTAGLI E PARTICOLARI COSTRUTTIVI - Tavola 1

CODICE PROGETTO			NOME FILE	REVISIONE	SCALA:
PROGETTO	LIV. PROG.	N. PROG.	T00PS00TRADC11A (Dett T1-2).dwg		
LO203	E	1801	CODICE ELAB. T00PS00TRADC11	A	varie

REV.	DESCRIZIONE	DATA	REDATTO	VERIFICATO	APPROVATO
C					
B					
A	EMISSIONE A SEGUITO RAPPORTO INTERMEDIO DI VERIFICA ITCF-C186001-04-ATF-RA-00001	MARZO 2019	ING. MARCO LOPES	ING. GAETANO RANIERI	ING. VALERIO BAJETTI